

현장명: 백운초 석면비산농도측정용역



석면스토리 주식회사

Asbestos building survey Asbestos-story Co.Ltd

전주시 덕진구 만성북로 51-25 3층 3057호

TEL : (063) 253-2200 FAX : (063) 842-2601

비산정도 측정 결과표

1. 작업장 개요

석면해체제거업자	현장명(공사명·작업명)	백운초 석면해체제거공사	
	현장 소재지	전북 진안군 백운면 임진로 1340-8	
	석면해체·제거작업 신고번호	전주-20220240	상 호 : (주)빛드림건설
	전화번호	063-714-3023	대표자 : 이 수 미

2. 측정기간 - 2022년 08월 11일

3. 측정결과

시료번호	측정 지점	측정장비 (종류/수량)	유량 (l/분)	측정일시	측정 결과(f/cc)	검출석면의종류
-	공시료	-	-	2022.08.11.	-	검출한계미만 (불검출)
-	공시료	-	-	2022.08.11.	-	검출한계미만 (불검출)
-	부지경계선	SARA5100 / 1	-	2022.08.11.	우천으로 인한 측정 불가	
-	부지경계선	SARA5100 / 1	-	2022.08.11.		
-	부지경계선	SARA5100 / 1	-	2022.08.11.		
-	부지경계선	SARA5100 / 1	-	2022.08.11.		
ASS0811-1	위생설비입구	KMS5100 / 1	10.6	2022.08.11.	0.0046	백석면 (기준치미만)
ASS0811-2	위생설비입구	KMS5100 / 1	10.5	2022.08.11.	0.0064	백석면 (기준치미만)
ASS0811-3	위생설비입구	KMS5100 / 1	10.5	2022.08.11.	0.0041	백석면 (기준치미만)
ASS0811-4	음압기배출구	KMS5100 / 1	10.6	2022.08.11.	0.0046	백석면 (기준치미만)
ASS0811-5	음압기배출구	KMS5100 / 1	10.6	2022.08.11.	0.0064	백석면 (기준치미만)
ASS0811-6	음압기배출구	KMS5100 / 1	10.5	2022.08.11.	0.0047	백석면 (기준치미만)
ASS0811-7	폐기물반출구	KMS100 / 1	10.6	2022.08.11.	0.0046	백석면 (기준치미만)
ASS0811-8	폐기물반출구	KMS100 / 1	10.6	2022.08.11.	0.0064	백석면 (기준치미만)
ASS0811-9	폐기물반출구	KMS5100 / 1	10.6	2022.08.11.	0.0058	백석면 (기준치미만)
ASS0811-10	폐기물보관지점	KMS5100 / 1	10.5	2022.08.11.	-	검출한계미만 (불검출)
ASS0811-11	폐기물보관지점	KMS5100 / 1	10.5	2022.08.11.	-	검출한계미만 (불검출)

4. 측정 위치도(측정 장소)

"측정 위치도 (측정 장소) 후면 참조"

2022년 08월 일

석면스토리(주)



❖ 측정 위치(도식도)

측정 위치 도식도 (2022년 08월 11일)

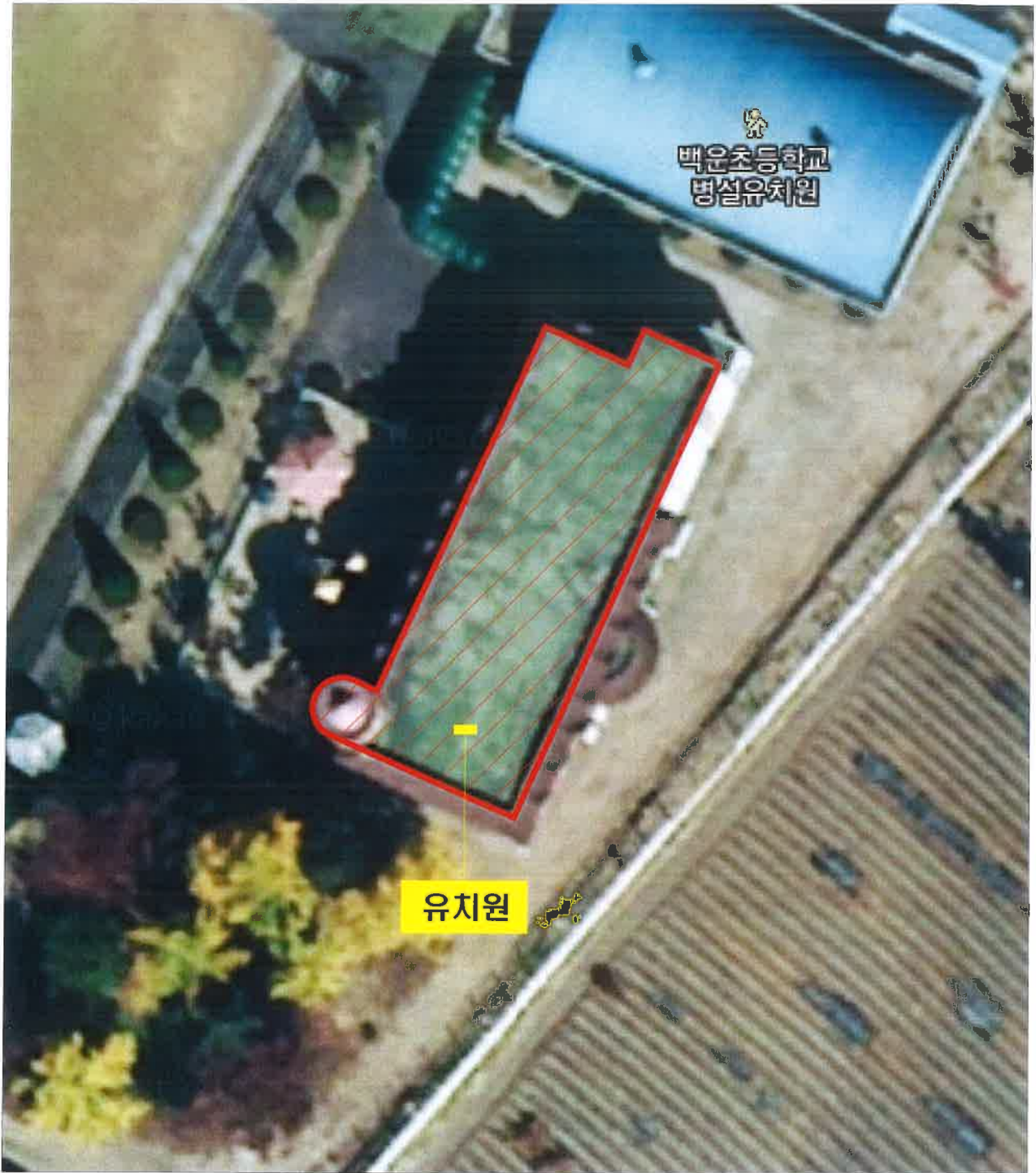

2. 석면비산측정 사진대지-1

위생 설비 입구		위생 설비 입구		위생 설비 입구	
	측정 시작 시간: 12:00		측정 시작 시간: 12:05		측정 시작 시간: 13:20
					
	측정 종료 시간: 12:40		측정 종료 시간: 12:45		측정 종료 시간: 14:00
음압기 배출구		음압기 배출구		음압기 배출구	
	측정 시작 시간: 12:20		측정 시작 시간: 12:25		측정 시작 시간: 13:40
					
	측정 종료 시간: 13:00		측정 종료 시간: 13:05		측정 종료 시간: 14:20
폐기물 반출구		폐기물 반출구		폐기물 반출구	
	측정 시작 시간: 14:30		측정 시작 시간: 14:00		측정 시작 시간: 14:40
					
	측정 종료 시간: 15:10		측정 종료 시간: 14:40		측정 종료 시간: 15:20

2. 석면비산측정 사진대지-2

폐기물
보관지점
(2p)



측정 시작 시간: 15:00



측정 종료 시간: 15:40

-이하여백-

❖ 석면해체 제거작업 신고서

※ 산업안전보건법 시행규칙 [별지 제17호외6서식] <개정 2011.3.3>

석면해체 · 제거작업 신고서

※ 유의사항을 읽고 작성하여 주시기 바라며 []에는 √ 표시를 합니다.

(알 록)

신고번호	(지방고용노동관서명)	- 호	처리기간	7 일
------	-------------	-----	------	-----

[] 건축물	위치(소재지) : 전북 진안군 진안읍 상여로 96/ 전북 진안군 백운면 임진로 1340-8	건축물등록번호
[] 설비	용도 : 교육연구시설	건물명(설비명) : 진안공고/백운초등학교
	건축물수 :	구조 : 철근콘크리트조, 시멘트벽돌
	세대수 :	면적 : 4,711.18 / 922.06 m ²

소유자	성명 : 전라북도전안교육지원청	전화번호 : 063-430-6251
	주소 : 전북 진안군 진안읍 학천변길 47	

석면해체 · 제거업자	업자명(상호) : ㈜빛드림건설	대표자 성명 : 이 수 미
	고용노동부 등록번호 : 제5114호	
	전 화 번 호 : 063-714-3023	팩 스 번 호 : 063-714-3024

작업장	공사현장명(공사명, 작업명) : 진안공고, 백운초 석면해체제거 공사
전화번호	063-714-3023

해체 사유	해체사유 : 리모델링
	해체기간 : 석면해체를 허가받은 날 ~ 2022년 09월 03일 까지

석면함유 자재(물질) 의 종류 및 면적	종 류	면적(m ²) · 부피(m ³) · 길이(m)	
	분무재(분필재)		
	내화피복재		
	천장재(벽스)	371.78	m ²
	지붕재(슬레이트)	0.00	m ²
	바라이트	0.00	m ²
	유비클		
	파이프보온재		
	단열재		
	캐스킷		
	기타 (칸이 부족할 경우 별첨)		

현장책임자	성명 : 김 지 현	전화번호	010-7628-8003
작업근로자 인적사항	성명	생년월일	주소
			주 소
(칸이 부족할 경우 별첨)			덧장 별첨

「산업안전보건법 시행규칙」 제80조외7제1항에 따라 위와 같이 신고합니다.

2020년 07월 13일

신고인

㈜빛드림건설

지방고용노동청 (전주)지청 귀하



❖ 석면조사기관 지정서(고용노동부)

제2022-120001호

석면조사기관 지정서(변경)

기관명	석면스토리(주)	
소재지	(54858) 전라북도 전주시 덕진구 만성북로 51-25 3층 3057호 (스페이스온 지식산업센터)(50-3번지)	
대표자성명	주영곤	
지정사항	총 대행(지정)한 계	사업장(0)개소, 근로자(0)명
	판할 지역 대행(지정)한 계	사업장(0)개소, 근로자(0)명
	대행(지정)지역	

※ 준수사항

1. 석면조사기관은 고용노동부장관 또는 지방노동관서장의 자료제출요구 및 점검에 적극 협조해야 한다.
2. 석면조사기관으로 지정받은 기관은 「산업안전보건법」에서 정하는 사항을 준수하여야 한다.
3. 그 밖의 기타사항

※ "지정사항" 및 "준수사항"에는 지정기관의 종류에 따라 필요한 사항을 추가로 적거나 필요 없는 사항은 삭제합니다.

『산업안전보건법』 제120조에 따라 석면조사기관으로 지정합니다.

2022. 2. 16.

광주지방고용노동청장

