

11월 1차 이장회의

2023. 11. 13.(월)

11:00

새로운 시작으로 성공시대를 열어가는 미래 성수

11월 1차 이장회의자료

- 본 내용은 반드시 숙지하여 주민에게 전달하고 실천하시기 바랍니다.
- 회보는 『행정 효율과 협업 촉진에 관한 규정』 제4조 제6호에 의한 일반문서입니다.

본 회보는 공문서 효력이 있으므로 반드시 읽고 주민에게
홍보하여야 함.



성 수 면

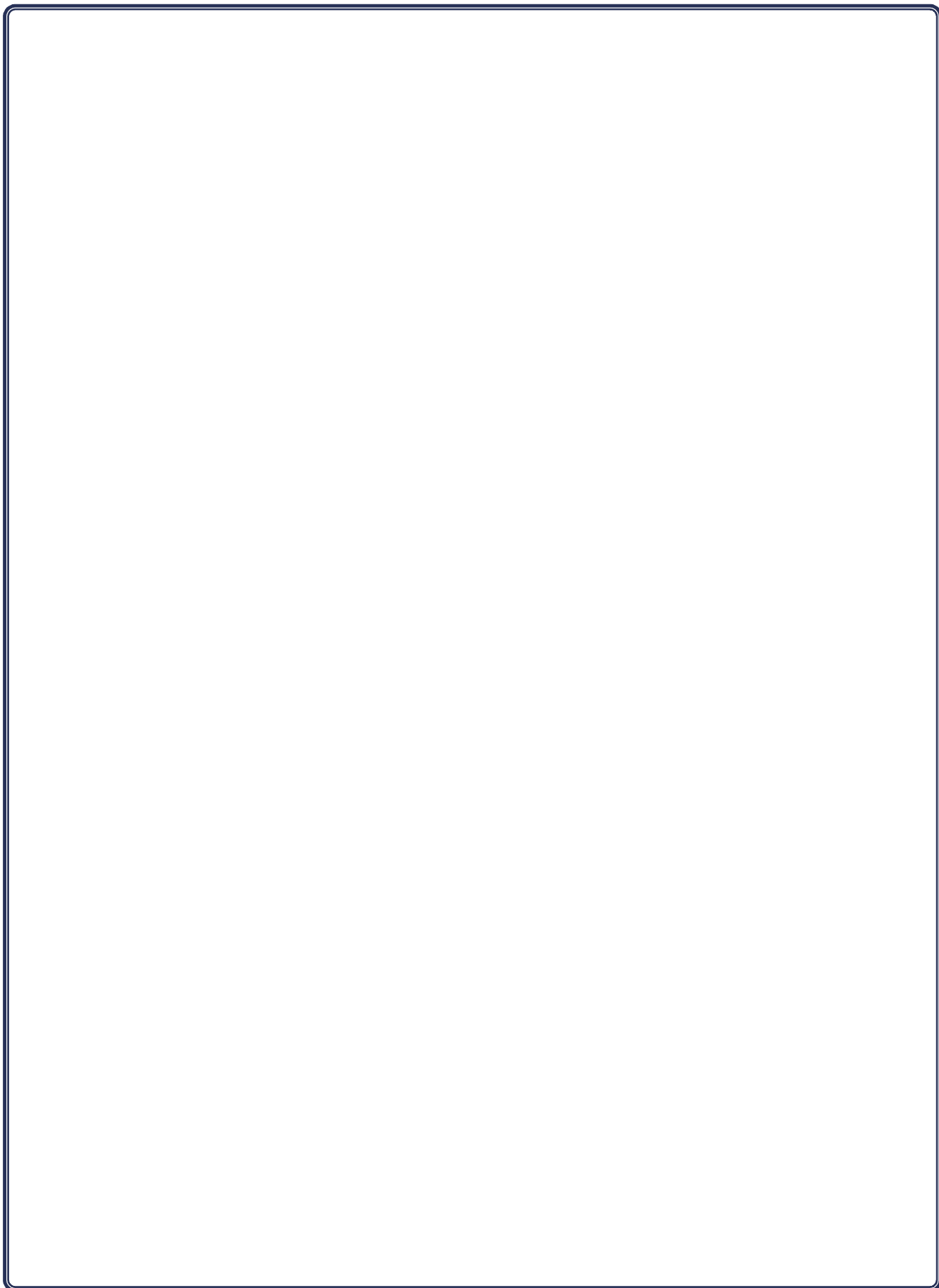

담 당 별	요 목	페이지
〈 총 무 팀 〉	1. 2024년 스포츠강좌 이용권 신청 안내	1
	2. 2024년 장애인 스포츠강좌 이용권 신청 안내	1
	3. 2023년 관외 고등학생 학자금 지원사업 안내	1
	4. 생활용품 수선 사업 (칼갈이) 계획 알림	2
	5. 음식물류 폐기물 마을단위 종량제 주민 의견 제출	3
	6. 투명페트병 별도 배출제 집중 홍보	3
	7. 재활용품 및 쓰레기 분리배출 안내	4
〈맞춤형복지팀〉	1. 진안군 청소년 이용시설 우대 혜택 안내	6
	2. 경로당 운영비 및 난방비 사용 안내	6
	3. 경로당 책임보험(공제) 가입 안내	7
	4. 청소년 드림카드 사용기간 안내	7
	5. 2023년 전라북도 발달장애인 긴급돌봄시범사업 안내	8
	6. 영케어러 디딤돌 프로젝트 WE CARE 겨울나기 지원 안내	8
	7. 복지우체통 운영 안내	9
〈 민 원 팀 〉	1. 2024. 1. 1. 기준 개별주택 및 건축물 특성조사 실시	10
	2. 전입장려 지원사업 안내	10
	3. 결혼장려 지원사업 안내	11
	4. 하반기 체납 지방세 집중 징수기간 운영	11
	5. 2023. 7. 1. 기준 개별공시지가 결정자료 열람 및 이의신청 접수	11
〈 산 업 팀 〉	1. 2023년 공공비축미곡 매입 일정 안내	13
	2. 2024년 유기질비료 및 퇴비 신청안내	13
	3. 여성농업인 생생카드 잔액사용 독려 협조	14
	4. 2022년 12월 중 전라북도 농식품인력개발원 교육신청	14
	5. 농어촌소득지원기금 등 체납자 농업보조사업 제외안내	15
	6. 2023년 소상공인 카드수수료 지원사업 안내	15
	7. 2023년도 에너지 바우처 사업 및 금액인상 안내	16
	8. 진안고원 행복상품권 가맹점 제한 안내	17
	9. 2023년 가을철 산불조심기간 운영	17
〈 보 건 지 소 〉	1. 성수지소 그린리모델링에 따른 임시 진료장소 안내	18

담 당 별	요 목	페이지
<농업인상답소>	2. 2023년 인플루엔자(독감) 예방접종 안내	18
	3. 어르신 폐렴구균 무료 예방접종 안내	19
	4. 코로나19 예방접종 실시 안내	19
	5. 금연클리닉 운영 안내	20
	6. 피부과 무료진료 실시	21
	7. 재가암 환자 영양식(메디웰) 제공	21
	8. 치매 인지선별 검사 실시	21
	9. 2023년 건강검진 참여 안내	22
	10. 진드기 매개 감염병 주의 안내	23
	1. 벼 수매 품종 변경 안내	24
	2. 2023년산 봄감자 보급종 신청 안내	24
	3. 2024년 고구마 플러그묘 사전 수요 조사 안내	25
	4. 콩 수확 및 정선 안내	25
	5. 23년도 농업인단체 행사 추진 결과 및 24년 계획 안내	26
	6. 논 지력 증진 안내	27

1. 2024년 스포츠강좌 이용권 신청 안내

송유섭 430-8308

가. 사 업 명 : 2024년 스포츠강좌 이용권 사업

나. 지원대상 : 만5세 ~ 18세 저소득층 유·청소년(출생연도 '06~'19년)

※ 기초생활수급자, 차상위계층, 법정한부모가족

다. 지원내용 : 1인 10만원, 연 12개월 온·오프라인 수강료 지원

라. 신청 및 선정 기간 : '23. 11. 8. ~ 11. 30.

마. 신청방법 : 스포츠강좌이용권 홈페이지 온라인 신청 / 군, 읍, 면사무소 서면 신청

※ 기타 문의사항 : 문화체육과 체육지원팀(063-430-2255)

2. 2024년 장애인 스포츠강좌 이용권 신청 안내

송유섭 430-8308

가. 사 업 명 : 2024년 장애인 스포츠강좌 이용권 사업

나. 지원대상 : 장애인복지법에 따른 등록 장애인 만5세 ~ 69세(출생연도 '55~'19년)

다. 지원내용 : 1인 11만원, 연 12개월 온·오프라인 수강료 지원

※ 정부안 예산 기준으로 국회 심의결과에 따라 변경 가능

라. 신청기간 : '23. 11. 9. ~ 11. 30.

마. 선정기간 : '23. 12. 1. ~ 12. 7.

바. 신청방법 : 장애인스포츠강좌이용권 홈페이지 온라인 신청 / 군, 읍, 면사무소 서면 신청

※ 기타 문의사항 : 문화체육과 체육지원팀(063-430-2255)

3. 2023년 관외 고등학생 학자금 지원사업 안내

송유섭 430-8308

가. 접수기간 : 2023. 11. 6.(월) ~ 11. 24.(금)

나. 지원대상 : 관외 무상교육 예외학교 고등학생 자녀를 둔 군민

※ 전라북도 내 : 상산고, 전주예술고, 한국게임과학고

※ 전라북도 외 : 재학학교에 무상교육 예외학교 여부 확인 후 지원

다. 지원내용 : 2023학년도 무상교육 예외 고등학교 입학금 및 수업료

※ 전라북도 고등학교 수업료 및 입학금 정액표 1급지 비성특화계 학자금 한도 범위 내 지원

라. 접 수 처 : 읍·면 행정복지센터 및 행정지원과 교육지원팀

4. 생활용품 수선 사업 [칼갈이] 계획 알림

성민기 430-8317

가. 사업기간 : 2023. 11. 23.(목) ~ 12. 8.(금)

나. 사업대상 : 전 군민

다. 사업내용 : 가구당 2자루 칼갈이 (가위, 낫 등 포함)

라. 마을별 방문일정

날 짜	시 간	마 을	마을이장
2023-11-23(목)	오전	신고	이복상
	오후	원외궁	이철규
2023-11-24(금)	오전	안평	강동화
	오후	산주	신재명
2023-11-27(월)	오전	음수동	전옥기
	오후	중평	김태형
2023-11-28(화)	오전	원도통	문기섭
	오후	지동	이춘순
2023-11-29(수)	오전	상달	이용주
	오후	달길	박병선
2023-11-30(목)	오전	봉좌	조명숙
	오후	산수동	김학근
2023-12-01(금)	오전	내좌	박한규
	오후	원좌	김복겸
2023-12-02(토)	오전	양화	최 준
	오후	증자	최광근
2023-12-03(일)	오전	중군	김영주
	오후	오암	양병열
2023-12-04(월)	오전	사기점마치	진현호
	오후	송촌	안준희
2023-12-05(화)	오전	반룡	강성환
	오후	포동	장명열
2023-12-06(수)	오전	가수	오영근
	오후	상기	김기돈
2023-12-07(목)	오전	상촌	최영숙
	오후	시동	양택근
2023-12-08(금)	오전	원신기	양승도
	오후	평지	유병수
2023-12-09(토)	오전	원구신	노종권
	오후	장성	조복순
2023-12-10(일)	오전	염북	이성만
	오후	원좌산	전진선

5. 음식물류 폐기물 마을단위 종량제 주민 의견 제출 이채형 430-8307

가. 제출기한 : 2023. 11. 20.(월)

나. 내 용 : 음식물류 폐기물 마을단위 종량제 시범사업 운영에 따른 희망하는 마을 신청

※ 마을별 클린하우스 또는 폐기물 거점배출시설 인근에 음식물쓰레기 전용 배출용기(120L)를 배치하여 마을단위로 음식물류 폐기물 배출·수거 (수수료 마을공동부담)

6. 투명페트병 별도 배출제 집중 홍보

이채형 430-8307

가. 홍보기간 : 2023. 11월 ~ 12월

나. 내 용 : 클린하우스 투명 페트병 분리수거함에 라벨 제거 후 배출

다. 배출방법 : “안내문” 참조

투명페트병 별도 분리배출 방법

1 투명페트병, 이렇게 배출해 주세요!

01 비우고



02 떼고
*라벨은 비닐류로 분리배출



03 찌그려트리고
뚜껑 닫기



어떻게 배출해야 할까요?

생수 및 음료
투명페트병만



투명페트병 전용수거함

생수 및 음료 이외의 투명페트병
(양념류, 식용유, 위생액, 손세정제 등)
페트용기류
(과일트레이, 계란판, 일회용컵 등)
유색페트병
(막걸리병, 화장품병 등)



플라스틱 수거함

왜 분리해서 버려야 할까요?

《공동주택》 투명페트병 전용수거함 배출

《단독주택》 투명페트병 전용봉투 혹은 투명봉투에 담아 배출

➔



재생원료가 옷, 가방, 신발, 페트병으로 재생산

투명페트병 별도 분리배출로 고물질 국내 재생원료 확보

 환경부
  한국환경공단
  (사)한국도량재생활용사업공제조합
  한국순환자원유통지원센터

재활용품 분리배출 안내

반드시 분리하여 재활용품 수거함에 넣어주세요

페트병(음료·생수)



내용물 비우기

라벨 제거하기

찌그러트리기

투명과 유색을 분리해 지정된 배출함에 넣기

골판지 박스



택배 송장 스티커, 테이프 제거

- 테이프 등 종이류와 다른 재질 제거해주세요
- 이물질이 혼합되지 않도록 접어서 배출해주세요

신문·책자류



스프링은 떼어서 따로 배출

- 스프링 등 종이류와 다른 재질은 제거후 배출해주세요

종이팩



- 종이팩은 일반 종이류와 구분하여 종이팩 전용 수거함에 따로 배출해 주세요 (수거함이 없는 경우 묶어 종이류로 배출)

플라스틱류



꼭 이물질·물기 제거 후 재활용품으로 배출

재질별로 분리하여 배출

- 음료 용기 > 은박지 제거
- 물티슈 > 캡 분리

기타



부착물을 제거한후 분리배출
(부착물 > 종량제봉투, 본체 > 재활용품)

폐가전제품(대형/소형) 분리배출 방법(무상수거)

대상품목	대형	소형
	냉장고, 세탁기, 에어컨, TV, 자동판매기, 헌닝머신, 복사기, 전기정수기, 공기청정기, 전자레인지, 식기세척기, 냉온정수기, 제습기 등	전기밥솥, 청소기, 가습기, 노트북, 헤어드라이기, 선풍기, 다리미, 녹즙(믹서)기, 휴대폰(배터리 포함), 비데 등
배출방법	사전 예약방법 (배출자 개별신청) 1. 콜센터 전화: 1599-0903 (평일 08:00~18:00) 2. 인터넷홈페이지: www.15990903.or.kr 세트 품목: PC세트(본체+모니터), 오디오세트 / 소형가전은 5개 이상이 되어야 수거신청 가능	

대형 폐기물

전기장판 / 욕매트 / 조명기기 / 악기 / 전기안마의자 / 가구(장롱, 침대, 매트리스 등)
대형 폐기물로 지자체 개인별 신청(문의는 해당 구 군청 청소관련부서)
 *별도 처리수수료 부담

종량제 봉투에 버려주세요

1. 씻어도 이물질이 제거되지 않는 용기류

치킨상자 속 기름종이

이물질이 많이 묻어있고, 다른 재질과 혼합되어 재활용이 어려움



미세척 컵밥, 컵라면 용기류 등

- 다른 재질과 혼합되어 재활용이 어려움
- 미세척된 컵라면 용기는 음식물이 제거되지 않아 재활용이 어려움



음식물이 제거되지 않은 마요네즈·케찹 등·기름통

제대로 씻고 말릴 경우 재활용 가능



2. 오해하기 쉬운 분리배출 대상이 아닌 품목

과일망, 과일포장재

재활용이 어려움



아이스팩

고흡성수지 아이스팩은 재활용이 어려워
종량제 봉투로 배출
(전용수거함이 있는 경우 분리 배출)



CD/DVD, 고무장갑, 슬리퍼

다른 재질과 혼합되어 재활용이 어려움



깨진병, 판유리, 조명기구용 유리류

깨진병, 판유리는 재활용이 어려움
▷신문지에 싸서 버림



보온보냉팩

재활용이 어려움



노끈

노끈마다 재질이 다양해 구분이
어려우므로 재활용이 어려움



도자기류, 사기그릇

재활용이 어려움 ▷불연성쓰레기로 배출



문구류(볼펜, 사프, 칫솔 등)

다른 재질과 혼합되어 재활용이 어려움



기저귀, 화장지

재활용이 어려움



3. 폐비닐 내용물을 비우고 물로 행구는 등 이물질을 제거하고 분리배출 해주세요

음식물이 묻은 비닐

행구지 못할 경우 종량제 봉투로 배출



스티커 등이 붙은 비닐

이물질을 제거하지 못하는 경우
종량제 봉투로 배출



재활용 불가품

식탁보, 은박비닐, 이물커버 등은
종량제봉투로 배출



맞춤형복지팀

1. 진안군 청소년 이용시설 우대 혜택 안내

김수진 430-8304

○ 이용·시설별 우대 혜택

이용·시설명	우대혜택	연령	대표전화
진안고원골프연습장	입장료 50% 할인	18세 이하	☎ 430-8729
국민체육센터	수영장 입장료 24% 할인	13세 이상 18세 이하	☎ 430-8721
무진장여객	이용료 50% 할인	아동청소년	☎ 433-5282
중·고등학생 통학택시(버스)	회당 이용료 500원 ※ 수급자·차상위 이용료 면제	중·고등학생	☎ 430-2355

※ 타지역 우대혜택 : 여성가족부 누리집(www.mogef.go.kr) 알림·소식 게시판 참조

2. 경로당 운영비 및 난방비 사용 안내

김수진 430-8304

가. 사용기한 : 2023. 12. 31.(일)

나. 사용기준

구분	지원내용	지원액 (개소당, 년)	사용기준
지방비	운영비 간식비 난방비	720~1,080천원 280~490천원 970천원	- 운영비, 간식비, 난방비 통합지출 가능 · (비품) TV, 냉장고, 가스렌지, 싱크대교체 등 · (시설보수) 도배, 장판, 보일러 수리 등 · (기타) 유류비, 전기요금, 상수도 요금, 주부식비(쌀, 간식) 등
국비	냉난방비	2,198천원	- 유류비, 전기료 등 냉난방 소요 경비

※ (유의사항) 지방비와 국비는 통합하여 지출 불가

다. 집행기준 준수(운영비 환수기준)

- 현금출금, 사적용도 사용(임원활동비, 경조사비, 군노인회 회비, 식당 매식, 선진지 견학비 등)
- 진안군 이외 다른 지역사용
- 음식점 사용 불가 및 주류(소주,맥주 등) 구매
- 영수증 미비 ※ (유의사항) 세부항목별 금액이 나오지 않는 경우 간이영수증 첨부

라. 사업비 정산 등 교육 : 2023. 11월 중순 / 성수면 노인회 사무실

마. 사업비 정산서류 제출 : 2024. 1. 3.(수) 까지

3. 경로당 책임보험(공제) 가입 안내

김수진 430-8304

가. 내 용 : 경로당은 「사회복지사업법」 제34조의3(보험가입 의무)에 따라 책임보험(공제)에 의무 가입 필요

나. 가입시기 : 1년 단위로 매년 보험기간 만료시 가입

다. 가입내용

- 화재로 인한 손해배상책임
- 화재 외의 사고로 인하여 생명·신체에 피해를 입은 대상자에 대한 손해배상 책임

라. 협조사항

- 보험기간이 만료된 경로당은 보험 가입 후 보험증권 사본 등 제출

4. 청소년 드림카드 사용기간 안내

김수진 430-8304

가. 지원대상 : 진안군에 주민등록 주소를 둔 청소년

- 초·중·고등학교 재학생 : 청소년기본법에 따른 청소년(만 9세~24세)
- 학교 밖 청소년 : 만 13세~18세(연령 자격에 따른 지원)

나. 지원내용 : 매월 초·중학생 3만원, 고등학생 5만원 바우처 포인트 지급

다. 사용기한 : 2023. 12. 15.(금) 까지

※ **유의사항: 12 16 부터는 카드사용 불가 잔액 확인 후 12150전 지출 12월 바우처 포인트 선지급 완료**

라. 사용방법 : 관내 문화체육시설 진로개발 및 취미활동을 지원하는 가맹점에서 사용 가능

※ 가맹점 미등록 사용처에서 사용시 개별 환급 방법

- 신청분야 : 인터넷강의(교재포함), 교통수단(진안관내에서 발권한 지출액분 인정)
- 제출서류 : 청구서(면사무소 비치), 지출영수증, 통장사본(대상자)
- 지원절차 : 면사무소 신청·접수 → 여성가족과 포인트차감 및 환급액지급

마. 청소년 드림카드 홈페이지 : <https://jbja.purmee.kr> / 고객센터 : 1544-3674

5. 2023년 전라북도 발달장애인 긴급돌봄시범사업 안내 김수진 430-8304

가. 지원대상 : 6세 이상 65세 미만 등록 발달장애인(지적장애, 자폐성장애)

나. 주요내용 : 발달장애인 보호자의 입원, 경조사 등 긴급한 상황 발생시 발달 장애인에게 일시적 (7일 이내)으로 24시간 돌봄을 지원하는 서비스

- 지원기간 : 1회 입소시 1~7일(연 최대 30일)

- 서비스 이용료 : 1일 이용료 15,000원(식비 15,000원 별도 부담)

※ 국민기초생활보장수급자·차상위 계층은 이용료 무료(단, 식비는 부과)

- 서비스 제공기관 : 창혜복지재단(전북 익산시 덕기길 77)

다. 신청방법 및 문의

- 평일 주간(09:00~18:00) : 전라북도발달장애인지원센터(☎ 070-5089-2150, 3759)

- 평일 야간(18:00~09:00), 주말 공휴일 당일입소 시 : 사회복지법인 창혜복지재단(☎ 063-838-5200)

6. 영케어러 디딤돌 프로젝트 WE CARE 겨울나기 지원 안내 김수진 430-8304

가. 신청기한 : 2023. 11. 24.(금) 까지

나. 지원대상 : 가족을 돌보는 39세 이하의 청(소)년

- 기준중위소득 200% 이하 가정의 청(소)년

- 아래의 돌봄 행위 중 2개 이상 해당하는 청(소)년

구분	돌봄행위
생계	- 가사일 전담(요리, 청소, 빨래 등) - 가계지원을 위한 노동
의료	- 일상생활 수발(식사 보조 등) - 의료 관련 수발(약 복용 관리, 가래 제거 등)
돌봄	- (조)부모 및 형제 돌봄 - 정서지원(우울 및 스트레스 관리 및 돌봄) - 신체돌봄(목욕 보조, 용변 보조 등)

다. 지원내용 : 난방비 및 한파대비 환경개선비

- 난방비 및 난방용품(전기장판, 침구류, 겨울의류 등) : 50만원

- 한파 대비 환경개선 지원비(난방시설보수, 시설물교체 등) : 최대 200만원

라. 신청서류 : 신청서, 개인정보 수집 및 이용 동의서(신청서는 면사무소 구비)

마. 신청방법 : 성수면행정복지센터 맞춤형복지팀 방문 신청

7. 복지우체통 운영 안내

김수진 430-8304

가. 기 간 : 연중

나. 설치장소 : 면사무소 정문 우측 부착

다. 운영방법 : 어려움에 처한 주민이 사연을 적어 복지우체통에 투입하면
맞춤형복지팀이 방문 상담 후 복지서비스 안내 및 지원

1. 2024. 1. 1. 기준 개별주택 및 건축물 특성조사 실시 김지연 430-8316

가. 기 간 : 2023. 11. 1. ~ 11. 30.

나. 조사대상 : 국세 또는 지방세의 부과대상 주택 등

다. 조사내용 : 기존 주택 특성 조사, 신·증축 주택 실측조사 및 사진촬영

라. 협조사항 : 조사원 방문시 안내 등 협조 요청

※ 안내사항

- 취득세 자진신고 안내 : 취득일(준공일)로부터 5년 이내 신·증축된 건물에 대해서는 취득세 자진납부 대상이며, 60일 이내 자진납부 시에는 가산세 없음.
- 재산세 추징 안내 : 준공 이후 과세기준일(6.1.)부터 최대 5년까지 재산세 추징될 수 있음
※ 관련법령 : 지방세기본법 제38조 및 지방세법 제20조, 제114조

2. 전입장려 지원사업 안내

김지연 430-8316

가. 지원대상 : 전입신고일 기준 다른 시·군·구에 주소를 두고 있다가 전입한 세대의 세대원(2017. 8. 1. 이후 전입자부터 지원 가능)

나. 지원내용

- 1차) 전입 6개월 경과 : 10만원
- 2차) 전입 1년 6개월 경과 : 10만원

* 단, 1차 신청을 하지 못하여 지원금을 수령하지 못한 경우에는 20만원 일시에 지급

다. 지원횟수 : 세대원 1명당 생애 1회

라. 지원중단 : 전출시 지원

※ 다만, 전입 후 6개월이 경과하여 10만원을 지원받고 전출 후 다시 전입한 경우 다시 전입한 날로부터 1년 6개월이 경과하면 10만원 지급

마. 구비서류 : 신청서, 통장사본, 개인정보 수집·이용 및 처리 동의서,
진안군 인구늘리기 시책 이행 서약서

3. 결혼장려 지원사업 안내

김지연 430-8316

가. 지원대상 : 만49세 이하(재혼 포함)

- 2019. 1. 1. 이후 혼인신고자 중 혼인신고일 전 또는 혼인신고일부터 6개월 이상 군에 주민등록을 둔 부부
- 다문화가정은 군의 동종 사업 보조를 받지 않는 당사자로 군에 주민등록이 등록된 배우자와 혼인신고 후 출입국관리법에 따라 체류지를 진안군으로 6개월 이상 등록한 사람

나. 지원내용 : 부부당 총 500만원 3회 분할 지급

- 신청시 : 100만원
- 최초 신청일로부터 1년 경과 후 : 200만원
- 최초 신청일로부터 2년 경과 후 : 200만원

다. 지원금 중단 및 환수

- 혼인관계를 유지하고 있지 않은 경우 지급 중단
- 결혼장려금을 최초 지급 받은 날로부터 1년 이내에 타 시·군·구 전출 또는 허위·부정한 방법으로 지원금을 받았을 경우 지원금 전액 환수

라. 구비서류 : 신청서, 통장사본, 개인정보 수집·이용 및 처리 동의서, 진안군 인구늘리기 시책 이행 서약서, 혼인관계증명서, 주민등록초본

4. 하반기 체납 지방세 집중 징수기간 운영

김지연 430-8316

가. 기 간 : 2023. 10. 10. ~ 11. 30.(8주간)

나. 과세대상 : 재산세(토지, 건축), 주민세, 자동차세 등

다. 협조사항 : 체납자 거소지 파악 및 자진 납부 독려 마을방송 등

5. 2023 7. 1. 기준 개별공시지가 결정자료 열람 및 이의신청 접수

김지연 430-8316

가. 기 간 : 2023. 10. 21. ~ 11. 30.

나. 대 상 : 295필지

다. 의견제출 : 방문(군청 민원봉사과 및 면사무소), 팩스 등

라. 제출방법 : 이의신청서【붙임】 작성 후 기간내 군청 및 면사무소 제출

【붙임】

■ 부동산 가격공시에 관한 법률 시행규칙 [별지 제8호서식] <개정 2022. 3. 30.>

정부24(www.gov.kr)에서도 신청할 수 있습니다.

개별공시지가 이의신청서

접수번호	접수일	처리기간 이의신청 기간이 만료된 날부터 30일
신 청 인	성명(법인명)	생년월일(사업자등록번호)
	주소	
	전화번호	휴대전화번호
	전자우편	소유자와의 관계
대 상 지	소재지 및 지번	
	지목	
	실제이용상황	
이의신청 내 용	공시지가	의견가격
	신청사유	

「부동산 가격공시에 관한 법률」 제11조제1항 및 같은 법 시행령 제22조제1항에 따라 년 월 일에 결정·공시한 개별공시지가에 대하여 위와 같이 이의를 신청합니다.

년 월 일

신청인

(서명 또는 인)

진안군수 귀하

첨부서류	이의신청 관련 참고자료(참고자료가 있는 경우에만 제출합니다)	수수료 없 음
------	-----------------------------------	------------

처리절차

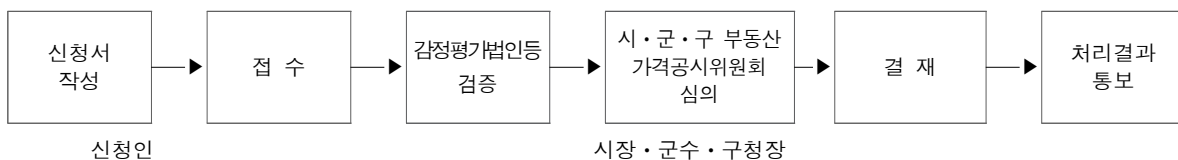

210mm×297mm(백상지 80g/㎡)]

산 업 팀

1. 2023년 공공비축미곡 매입 일정 안내

정미아 430-8313

수매일자	11. 17.(금)		11. 23.(목)
	신동진 (톤백)	해담 (톤백)	신동진 (톤백)
수매장소	외궁17호 창고 (직송)		
계	117	38.9	159
08:30~ 09:30	(46) 음수동(4) 양화(32) 증자(10)	-	(56) 원구신(17) 장성(14) 염북(25)
09:30~ 10:30	(47) 오암(15) 중군(5) 달길(7) 포동(18) 산수동(2)	-	(59) 시동(8) 평지(34) 원신기(9) 상촌(8)
10:30~ 11:30	(24) 원좌산(24)	(38.9) 원외궁(4), 음수동(2.9), 원좌(4), 양화(4), 반용(5) 원좌산(5), 가수(12) 평지(2)	(44) 상기(23) 가수(12) 상달(9)

○ 협조사항

- 가. 당일 교통이 혼잡하오니 마을별 매입 시간 준수
- 나. 포대벼는 적정 수분함량(13% ~ 15%) 건조
- 다. 물량 변동 시 산업팀에 통보

2. 2024년 유기질비료 및 퇴비 신청안내

정미아 430-8313

가. 신청기간 : 2023. 11. 15.(수) ~ 11. 24.(금)

나. 신청대상 : 본인의 농업경영체에 등록된 농지를 대상으로 유기질 비료를 사용하여 농산물을 생산하는 자

※ 2024년 비료 공급 시에도 농업경영체 등록을 유지해야 함

다. 지원품목

- ① 유기질비료 (3종 : 혼합유박, 혼합유기질, 유기복합비료)
- ② 부숙유기질비료 (2종 : 가축분퇴비, 퇴비)

※ 가축분퇴비·퇴비는 1,000m³당 2,000kg을 초과할 수 없음

라. 신청방법

- 1. 신청물량, 공급희망업체, 상품명, 재배작물 정확히 확인하고 변경 내용 기입
- 2. 신청서(뒷장) 및 개인정보동의서에 서명·날인 후 마을별 제출

마. 기타사항

- 신청서가 없는 신규농가는 면사무소에 직접 방문 신청
- 마을 대표가 비중을 일괄 결정하거나 한 농가가 대량으로 신청하여 마을주민에게 공급하는 사례가 없도록 주의 요망
- 실제 공급량은 국고 등 예산사정에 따라 신청량보다 적게 공급될 수 있음을 반드시 농가에게 안내

3. 여성농업인 생생카드 잔액사용 독려 협조

이지혜 430-8312

가. 사용기간 : 카드 발급일 ~ 2023. 12. 31.까지

※ 기간 내 미사용 잔액 자동 소멸(사용불가)

4. 2023년 12월 중 전라북도 농식품인력개발원 교육신청

이지혜 430-8312

가. 신청기한 : 2023. 11. 16.(목)

나. 신청방법 : 성수면 산업팀 방문 또는 유선신청(☎430-8312)

다. 교육내용

교육과정	교육기간	교육대상 (선발순위)
쌀 가공 (라이스 디저트)(4기)	12. 1. (1일간/6시간)	교육 희망자
전통떡 제조(2기)	12. 6. (1일간/6시간)	1.떡제조기능사(필기합격자) 2.교육희망자
친환경농업입문(2기)	12. 14~15. (2일간)	친환경 농업인 및 희망인

5. 농어촌소득지원기금 등 체납자 농업보조사업 제외안내

이지혜 430-8312

가. 최근 5년 이내 보조사업을 지원받아 목적 외사용 및 성실한 사업 수행을 하지 않는 등 물의를 일으킨 농가 및 농업법인·단체

사	유	지원제한기간
①	부당사용금액이 10억원이상이거나, 지원액에 대한 부당사용 금액의 비율이 50%이상인 때	5년(비율50%이상에 해당하는 금액이 1억원 미만인 때에는 3년)
②	부당사용금액이 5억원이상 10억원미만이거나, 지원액에 대한 부당사용 금액의 비율이 30%이상 50%이상인 때	3년
③	부당사용금액이 1억원이상 5억원미만이거나, 지원액에 대한 부당사용금액의 비율이 20%이상 30%미만인 때	2년
④	부당사용금액이 1억원미만이거나, 지원액에 대한 부당 사용 금액의 비율이 20% 미만인 때	1년

나. 지방세 및 세외수입 체납한 사실이 있는 자

다. 농어촌소득지원기금 융자금 체납자

※ 부양의무가 있는 부모, 부부, 미혼 자녀 등의 가족을 포함

6. 2023년 소상공인 카드수수료 지원사업 안내

이지혜 430-8312

가. 신청기한 : 2023. 12. 10.(예산소진 시 조기마감)

나. 신청대상 : 전년도(2022년) 매출액 300백만원 이하 소상공인

- 국세청 홈택스 카드 매출 기준
- 1인이 다수 사업체 소유 시 1인당 2개 사업체까지 인정
- 제외업종 : 도박 및 성인용품 판매점 등

다. 지원내용 : 전년도 카드 매출액의 0.5%(최대 30만원)

라. 신청방법 : 면사무소 방문신청

마. 구비서류

- 카드수수료 지원 신청서, 개인정보 수집이용·제3자 제공동의서
- 사업자등록증사본, 통장사본

7. 2023년도 에너지 바우처 사업 및 금액인상 안내

이지혜 430-8312

가. 신청기간 : 2023. 5. 31.(수) ~ 12. 29.(금)

나. 지원대상 : 「소득기준」과 「세대원특성기준」을 모두 충족하는 세대

- 소득기준 : 「국민기초생활 보장법」상 생계·의료·주거·교육급여 수급자
- 세대원특성기준 : 수급자(본인) 또는 세대원이 다음 어느 하나에 해당

- (노인) 주민등록기준 1958.12.31.이전 출생자
- (영유아) 주민등록기준 2017.01.01.이후 출생자
- (장애인) 「장애인복지법」에 따라 등록된 장애인
- (임산부) 임신중이거나 분만후 6개월 미만인 여성
- (중증·희귀·중증난치질환자) 「국민건강보험법 시행령」 제19조제1항 및 [별표2]에 따라 보건복지부장관이 정하여 고시하는 중증질환, 희귀질환, 중증난치질환(「본인일부부담금 산정특례에 관한 기준」 [별표 3], [별표4], [별표4의2])을 가진 사람
- (한부모가족) 「한부모가족지원법」 제5조 및 제5조의2에 따른 지원대상자
- (소년소녀가정) 보건복지부에서 정한 아동분야 사업 중 소년소녀가정 지원대상에 해당하는 사람(「아동복지법」 제3조에 의한 가정위탁보호 아동을 포함)

다. 지원방법 : 하절기 및 동절기 통합 1회 신청 후 사용

- 하절기 : 가상카드 사용하여 전기요금 차감
- 동절기 : 실물카드, 가상카드 중 하나를 선택하여 사용

- (실물카드) 카드를 발급받아 전기, 도시가스, 등유, LPG, 연탄 등을 판매소에서 직접 결제하여 구매할 수 있는 방법
- (가상카드) 전기, 도시가스, 지역난방 중 하나를 선택하여 신청하면 요금 고지서 수령 시 납부 요금이 자동 차감

라. 지원금액 : 세대원수를 고려하여 세대당 금액 차등 지급

구 분		1인 세대	2인 세대	3인 세대	4인 이상 세대
변경전	하절기	31,300원	46,400원	66,700원	95,200원
	동절기	118,500원	159,300원	225,800원	284,400원
	계	149,800원	205,700원	292,500원	379,600원
변경후	하절기	31,300원	46,400원	66,700원	95,200원
	동절기	248,200 (+129,700)	335,400 (+176,100)	455,900 (+230,100)	597,500 (+313,100)
	계	279,500원	381,800원	522,600원	692,700원

8. 진안고원 행복상품권 가맹점 제한 안내

이지혜 430-8312

가. 적용시기 : 2023. 7. 31.부터

나. 제한대상 : 진안군 관내업체 28개소(농협성수지점 포함)

다. 적용내용 : 진안고원행복상품권(지류형, 카드형) 결제 불가

라. 제한사유 : 「2023년 지역사랑상품권 사업 종합지침」 의거, 진안고원행복상품권
가맹점 등록기준 연 매출액 30억 이하의 소상공인만 가능하도록 변경

9. 2023년 가을철 산불조심기간 운영

양재수 430-8311

가. 설치기간 : 2023. 11. 1. ~ 12. 15.

※ 상황에 따라 연장 가능

나. 산불감시원배치 : 6명(산상 2, 이동 4)

- 초소운영 : 2개소(염북 뒷산, 좌포 앞산)

다. 산불과태료

위반행위	근거 법조문	과태료 금액		
		1차 위반	2차 위반	3차 이상 위반
산림보호법 제34조(산불 예방을 위한 행위 제한)제34조제1항제1호를 위반 하여 허가를 받지 않고 산림이나 산림 인접지역에서 불을 피운 경우(같은 조 제2항의 허가를 받은 경우는 제외한다)	법 제57조제3 항제2호	30만원	40만원	50만원

라. 협조사항

- 논·밭두렁 및 산 인접지역 농업부산물 불법 소각 금지
- 입산통제구역 입산 금지
- 주기적 산불예방 마을방송 실시

성 수 보 건 지 소

1. 성수지소 그린리모델링에 따른 임시 진료장소 안내 황정애 430-8852

가. 기 간 : 2023. 11. 10.(금) ~ 11. 24.(목)

나. 임시장소 : 성수면 행정복지센터 1층 주민정보화실, 체력단련실

다. 진료 및 사업안내

구분	요 일	장 소	내 용
내과진료	월, 수, 목, 금요일	주민 정보화실	· 혈압, 당뇨, 고지혈증약 · 기타 감기약 등
한방진료	월, 화, 수, 목, 금요일	체력단련실	· 침, 한방약제 등
지역사회 통합보건사업	월요일(원외궁, 안평마을)	주민 정보화실 출장 (각마을)	· 2023년 건강검진 안내 · 치매인지선별검사 · 우울증검사 · 혈압, 당뇨, 고지혈증 검사 · 방문건강관리자 신규 등록 등
	화요일(신고, 원도통마을)		
	수요일(음수동, 중평마을)		
	목요일(반용, 포동마을)		
	금요일(송촌, 산주마을)		

2. 2023년 인플루엔자(독감) 예방접종 안내

황정애 430-8852

가. 백신종류 : **인플루엔자 4가 백신/접종 1회**

나. 접종장소 : 성수보건지소, 성수면행정복지센터 1층 주민정보화실

다. 접종기간 : 2023. 10. 13.(금) ~ 백신 소진 시 까지 09:00 ~ 15:00

라. 예방접종 대상자 : 주민등록상 주소지가 진안군인 자

- 무료 : 65세이상, 의료급여수급권자, 국가유공자, 장애인, 어린이, 임신부
 마. **유료 예방접종 비용 : 11,000원**

바. 안전한 예방접종을 위한 주의사항

- 마스크 착용 필수, 발열 체크 필수, 발열 및 호흡기 증상 시 추후 접종 권장

 **연락처**(성수보건지소 430-8551~2, 진안군보건소

3. 어르신 폐렴구균 무료 예방접종 안내

황정애 430-8852

가. 기 간 : 연중(주말 및 공휴일 제외)

나. 대 상 : 65세(1958년 출생자)이상 노인

다. 접종장소 : 진안군보건소, 10개보건지소, 위탁의료기관 4개소

*위탁의료기관 : 진안군의료원, 우리가정의학과의원, 구세의원, 마이외과정형외과

라. 접종시간

- 보 건 소 : 09:00~15:00(점심시간 12:00~13:00 제외)

- 보 건 지 소 : 09:00~12:00

- 위탁의료기관 : 전화 후 방문

마. 비 용 : 1회 무료 예방접종

바. 접종백신 : 폐렴구균 23가 다당 백신

사. 구비서류 : 주민등록증 또는 운전면허증

※ 주민등록상 주소지 관계없이 전국 보건소 접종 가능

4. 코로나19 예방접종 실시 안내

황정애 430-8852

가. 접종기간 : 2023. 10. 19.(목) ~ 2024. 3. 31.(일)

나. 접종장소 : 관내 위탁의료기관 8개소*

* 진안군의료원, 구세의원, 김홍기가정의학과의원, 송외과의원, 진안의원, 우리가정의학과의원, 마령가정의학과의원, 마이외과정형외과의원.

다. 접종대상 : 12세 이상

라. 접종백신 : 화이자 XBB 1.5, 모더나 XBB1.5.

마. 접종비용 : 무료

바. 세부일정

대 상	일 정	내 용
우선접종대상 (65세이상, 12~64세 면역저하자, 감염취약시설 입소 및 종사자)	2023. 10. 19. ~ 2024. 3. 31.	1회 접종(무료)
12세 ~ 64세	2023. 11. 1. ~ 2024. 3. 31.	1회 접종(무료)

5. 금연클리닉 운영 안내

황정애 430-8852

- 가. 기 간 : 연중(농한기 집중등록 및 관리)
 나. 대 상 : 금연을 희망하시는 분 누구나(금연 결심자)
 다. 장 소 : 성수보건지소 사무실, 진안군보건소 금연클리닉실
 라. 금연클리닉 상담서비스

상담목표	회차	상담일정	상담내용
금연 성공		등록, 시작전	<ul style="list-style-type: none"> · 개인정보 수집동의 안내 · 금연클리닉 등록 및 평가 · 금연상담 결심일 지정
	1차	금연시작 (1일)	<ul style="list-style-type: none"> · 문제해결 및 대처기술 개발 · 약물요법 사용법 설명
	2차	금연 1주 (7일)	<ul style="list-style-type: none"> · 금연유지 확인 · 금단증상 파악 및 대처방법 · 약물요법 적합성 모니터링
	3차	금연 2주 (14일)	<ul style="list-style-type: none"> · 금연유지 확인 · 만성질환 연계 금연상담 · 약물요법 부작용 모니터링
	4차	금연 4주 (28일)	<ul style="list-style-type: none"> · 4주 금연성공 확인(Co 측정) · 약물요법의 금연성과 평가
	5차	금연 6주 (42일)	<ul style="list-style-type: none"> · 6주 금연성공 확인 · 재흡연 예방상담
	6차	금연 8주 (56일)	<ul style="list-style-type: none"> · 금연유지 확인 · 금연유혹상황 대처전략 찾기 · 내부의 적 극복하기
재흡연 예방	7차	금연 12주 (3개월)	<ul style="list-style-type: none"> · 12주 금연성공 확인 · 금연 성공 시 홍보물품 제공 · 금연 후 변화인지 · 절주, 운동 등 건강행위 상담
금연 유지	8차~ 9차	금연 24주 (6개월)	<ul style="list-style-type: none"> · 24주 금연성공확인 · 수료식, 금연성공물품제공
추구 관리	추구 관리	금연 24주 이후 12개월까지	<ul style="list-style-type: none"> · 금연유지 확인

6. 피부과 무료진료 실시

항정애 430-8852

- 가. 일 시 : 2023. 11. 22.(수) 10:00~12:00
나. 대 상 : 피부 질환이 있는 지역주민
다. 검진장소 : 진안군보건소 1층
라. 검진기관 : 전북 한센복지협회 복지의원
마. 내 용 : 습진, 아토피, 무좀, 두피질환 등의 피부과 진료 및 처방약 지원

7. 재가암 환자 영양식(메디웰) 제공

항정애 430-8852

- 가. 대 상 : 암환자(위암, 폐암, 자궁암, 유방암, 대장암 등)
나. 제출서류 : 암환자임을 확인할 수 있는 서류 제출
 - 진단서, 소견서, 입퇴원확인서 등(택1)
다. 제공기간 : 식욕부진 등 식이가 어려운 암환자에 한해,
 - 제공 시작일부터 **2년까지** 지원할 수 있음
 (단 암진단 후 수술만 받고 특별한 처치가 없는 경우 **1년만** 지급)
 - 지속적인 식욕부진으로 영양식 지원이 필요한 경우 **1년 연장** 가능
 - 재발 또는 전이, 다른 암 발병 시 **재지원(2년)** 가능
라. 제 공 일 : 매월 5일 이전 지급(30개입 1박스)

8. 치매 인지선별 검사 실시

항정애 430-8852

- 가. 기 간 : 연중
나. 대 상 : 관내 60세 이상 지역주민
 만 60세 미만으로 인지능력이 현저히 저하된 경우 검사 가능
다. 검사장소 : 치매안심센터, 보건지소, 보건진료소
라. 검사내용
 - 정 상 → 1년 후 인지선별검사
 - 인지저하 → 진단검사(치매안심센터 협력의사/ 대자인병원)

9. 2023년 건강검진 참여 안내

황정애 430-8852

- ☐ 검진대상 : 만 20세이상 홀수년도 출생자
- ☐ 검진종류 : 일반건강검진, 암검진
- ☐ 검진비용 : 국가와 국민건강보험공단 90%이상 지원

▶ 일반건강 검진비 : 무료(100% 지원)

▶ 암 검진비 : 건강보험가입자 10% 부담

※ 암검진비 100% 지원 : 의료급여수급자, 저소득층*

* 건강보험료(2021년 11월) : 직장 월 108,000원, 지역 102,500원

- ☐ 검진기관 : 진안군의료원

우리가정의학과, 마이외과 · 정형외과

- ☐ 암검진 연령 및 검진주기

 위암	 대장암	 유방암	 자궁 경부암	 간암	 폐암
만40세 이상	만50세 이상	만40세 이상 여성	만20세 이상 여성	만40세 이상 고위험군	만54~74세 이하 고위험군
2년 주기	1년 주기	2년 주기	2년 주기	6개월 주기	2년 주기
53,310원 ~73,420원	분변검사 3,940원 조영검사 79,060원 내시경 111,670원	19,520원 ~39,040원	10,550원	96,710원 ~103,000원	104,680원

- ☐ 문의처 : 진안군보건소(430-8530), 성수보건지소(430-8852)

◇ 개 요

- 진드기 매개 감염병 : 쯔쯔가무시증, 중증열성혈소판감소증후군(SFTS) 등
- 감염경로 : **바이러스를 보유한 진드기에 물려 감염**
- 주요매개종

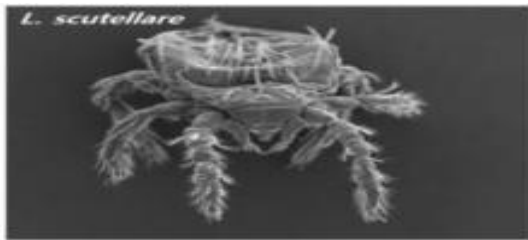

쯔쯔가무시증을 매개하는 활순털진드기 SFTS를 매개하는 작은소피참진드기

- 주요증상 : **고열, 오심, 구토, 가피 등**

◇ 예방수칙

- 작업 및 야외활동 전
 - 작업복과 일상복은 구분하여 입기
 - 작업 시에는 소매를 단단히 여미고 바지는 양말 안으로 집어넣기
 - 진드기 기피제 사용하기
- 작업 및 야외(진드기가 많이 서식하는 풀밭 등)활동 시
 - 풀밭 위에 옷을 벗어두거나 눕지 않기
 - 돛자리를 펴서 앉고, 사용한 돛자리는 세척하여 햇볕에 말리기
 - 풀밭에서 용변 보지 않기
 - 등산로를 벗어난 산길 다니지 않기
 - 진드기가 붙어 있을 수 있는 야생동물과 접촉하지 않기
- 작업 및 야외활동 후
 - 옷을 털고, 반드시 세탁하기
 - 즉시 목욕하고, 옷 갈아입기
 - 머리카락, 귀 주변, 팔 아래, 허리, 무릎 뒤, 다리 사이 등에 진드기가 붙어 있지 않은지 꼼꼼히 확인하기
 - 진드기에 물린 것이 확인되면 지체없이 의료기관 방문
 - 2주 이내에 고열, 오심, 구토, 가피 등의 증상 있을 경우 의료기관 방문

진드기에 물리지 않도록 예방수칙을 지켜주시기 바랍니다.

※ 성수보건지소 : 기피제 배부 가능

1. 벼 수매 품종 변경 안내

조상균 430-8314

2026년부터 공공비축미 매입 품종은 **참동진**으로 변경 예정

가. 정부 쌀 정책 방향

- 적정 생산과 품질 고급화 : 수량에서 품질 고급화로 전환
- 다수확 품종 공공비축미 제외 결정(*신동진 3년간 유예)

* 2025년산까지는 신동진 수매, 2026년산부터 참동진 수매

나. 신동진(1999년 육종) 대체 품종 → 참동진(2020년 육종)

- 참동진은 신동진의 장점은 그대로 유지하면서 병 저항성은 더욱 강해진 품종 → 이삭도열병, 흰잎마름병 저항성
- 참동진은 신동진 쌀 모양에 밥맛 우수 → 신동진 품질 개선

다. 주요특성

(2020년 지적5개소)

품종명	출수기	벼키 (cm)	이삭수 (개)	현미천립중 (g)	수량성 (kg/10a)/정곡
참동진	8.13.	79	11	26.9	540
신동진	8.13.	77	11	26.9	536

* 참동진은 신동진과 수량성 비슷, 병저항성, 밥맛 우수

2. 2023년산 봄감자 보급종 신청 안내

조상균 430-8314

가. 신청기한 : 2023. 11.6. ~ 12.31.

나. 품 종 : 수미

다. 농가 공급시기 : 2024. 1월 말 ~ 3월 중(예정)

라. 공급가격 : 34,920원/20kg

※ 마을별로 이장님을 통해서 상담소에 신청해 주시기 바랍니다.

3. 2024년 고구마 플러그묘 사전 수요 조사 안내

조상균 430-8314

가. 조사기한 : 2023. 11. 7. ~ 11. 30.

나. 대상품종 : 4품종(소담미, 진ؤل미, 호감미, 호풍미)

다. 묘형태 : 플러그묘(포트묘 105공)

라. 신청 수량 : 품종별 최소 주문단위 100주

마. 보급단가 : 850원/주

바. 농가 공급시기 : 2023. 1. 29 ~ 3. 8.

※ 마을별로 이장님을 통해서 상담소에 신청해 주시기 바랍니다.

4. 콩 수확 및 정선 안내

조상균 430-8314

가. 콩 수확이 늦으면 콩 꼬투리가 튀어 콩 손실이 많아지니 아직도 콩을 수확하지 않은 농가는 서둘러 수확

나. 탈곡한 콩은 정선기 등으로 이물질 제거 후 건조하고 서늘한 장소에서 수분함량 14%이하로 저장하며, 장기저장시 온도를 5℃ 이하, 상대습도 60%내외로 유지

다. 종자용이나 나물콩은 고온에서 건조하면 발아에 지장을 주므로 건조기를 이용할 경우, 40℃ 이하 온도나 천일 건조로 하는 것이 발아에 유리

※ 콩 수확 농작업 대행 안내

- 농업회사법인 성수빈(성수면 좌산리 상기 김기돈/010-4461-6603)

- 가격 : 60,000원/200평

라. 콩 선별 장소

- 장류콩, 나물콩 : 성수면 농기계 창고

- 밥밀콩(서리태) : 마령면 임대사업소 또는 농업기술센터 이용

- 금 액 : 1포대/40kg/2,000원

5. 23년도 농업인단체 행사 추진 결과 및 24년 계획 안내 조상균 430-8314

가. 2023년도 농업인 단체 행사 결과

일 자	행 사 명	장 소	비고
4. 23.(목)	농민회 영농발대식	부귀 다목적구장	
7. 7.(금)	한국후계농업경영인 가족대회	문예체육회관	
8. 18.(금)	농민회 한마음대회	부귀 다목적구장	
8. 31.(목)	농촌지도자 생활개선회 한마음대회	문예체육회관	
10. 20.(금)	한국여성농업인 한마음대회	상전 다목적구장	
11. 10.(금)	제28회 농업인의 날 행사	문예체육회관	행사취소
합계	6개행사		

* 농업인의 날 행사 취소 이유 : 23년 상반기 국세징수실적 저조에 따른
23년 지방교부세 감소

나. 2024년도 농업인 단체 행사 계획

일 자	행 사 명	장 소	비고
4월중	농민회 영농발대식	장소 미정	추진
7월중	한국후계농업경영인 가족대회	-	취소
8월중	농민회 한마음대회	-	취소
8월중	농촌지도자 생활개선회 한마음대회	-	취소
10월중	한국여성농업인 한마음대회	-	취소
11.11(월)	제29회 농업인의 날 행사	문예체육회관	추진
합계	6개 행사		

* 2024년부터 모든 농업인단체 행사 격년제 추진

가. 지력 증진 방법

지력 증진 요소	①추경(가을갈이) ②벼짚 넣기 ③규산질 주기 ④객토
추경(가을갈이)	추경(모래 논은 춘경)
벼짚 넣기	벼짚 + 추경 (모래 논은 춘경이 원칙이지만 10a당 벼짚을 500kg 이상 넣었을 때는 추경 해도 됨)
규산질 넣기	벼짚 + 규산질 + 추경(모래 논 춘경)
객토	객토 + 벼짚 + 규산질 + 추경(또는 조기 춘경)

나. 가을갈이를 해야 하는 이유

- 목적 : 흙을 풍화시켜 양분을 간직하는 힘을 키워 수량 증수
- 가을갈이 대상 논
 - 점질 성분이 보통(점토 함량 15%) 이상인 논
 - 모래땅도 벼짚을 10a당 400kg 이상 넣으면 가을갈이 효과 있음
- 가을갈이를 해야 하는 이유 = 지력이 높아지는 원리
 - 미분해 유기물의 분해를 촉진하고
 - 흙이 겨울 동안 얼었다 풀렸다 하면서 풍화작용이 잘 되어 양분을 간직하는 힘이 커짐
 - 많은 양분을 가지게 되므로 작물에 꾸준한 양분 공급
 - 잡초 씨앗과 숙근성 잡초의 뿌리 등이 얼어 죽는 효과
 - 벼 수량이 높아지면서 고품질의 쌀이 생산되는 효과가 있음

다. 볏짚 넣기 효과.

- 사용량 : 10a에서 생산된 전량 : 600kg
- 볏짚 600kg을 돌려준(시용) 효과

구분	유기물	요소	용과린	염화加里	규산	금액환산
효과	174kg	9.3kg	28.5kg	34kg	252kg	170,000원

라. 규산질 비료 주기

- 벼농사에서 규산 성분은 필수 성분임
- 규산질 비료를 꼭 주어야 하는 논은 규산성분 함량이 130ppm이 안 되는 논인데,
- 자기 논의 흙을 채취하여 농업기술센터에 분석 요구하면 규산과 비료 처방

마. 객토

- 대상 : 점토 함량이 낮은 논(모래 논으로 점토 함량이 15% 미만인 논)
- 객토한 논에는 반드시 볏짚과 규산질 비료를 넣어주어야 하고,
깊이 갈이를 하면 그 효과는 더욱 확실하게 나타남

※ 객토한 논 특별관리 : 볏짚과 규산질 비료를 반드시 넣고 심경, 비료를 30% 더 줌

바. 지력 증진 방법별 효과

지력 증진 방법	볏짚 + 가을갈이	규산질비료 주기	객 토
수량 증수 효과	105 ~ 122%	105 ~ 112%	111 ~ 126%

2023년산 봄감자(춘기분) 신청서

no	마을	신청농업인 성명	전화번호	신청량(상자)	비 고
1					
2					
3					
4					
5					
6					
7					
8					
9					
10					
11					
12					
13					
14					
15					
16					
계					

위와 같이 신청 합니다.

2023. 11. .

_____ 마을 이장 성명 (서명)

진안군농업기술센터 귀중

