

11월 2차 이장회의

2023. 11. 27.(월)

11:00

새로운 시작으로 성공시대를 열어가는 미래 성수

11월 2차 이장회의자료

- 본 내용은 반드시 숙지하여 주민에게 전달하고 실천하시기 바랍니다.
- 회보는 『행정 효율과 협업 촉진에 관한 규정』 제4조 제6호에 의한 일반문서입니다.

본 회보는 공문서 효력이 있으므로 반드시 읽고 주민에게
홍보하여야 함.



성 수 면

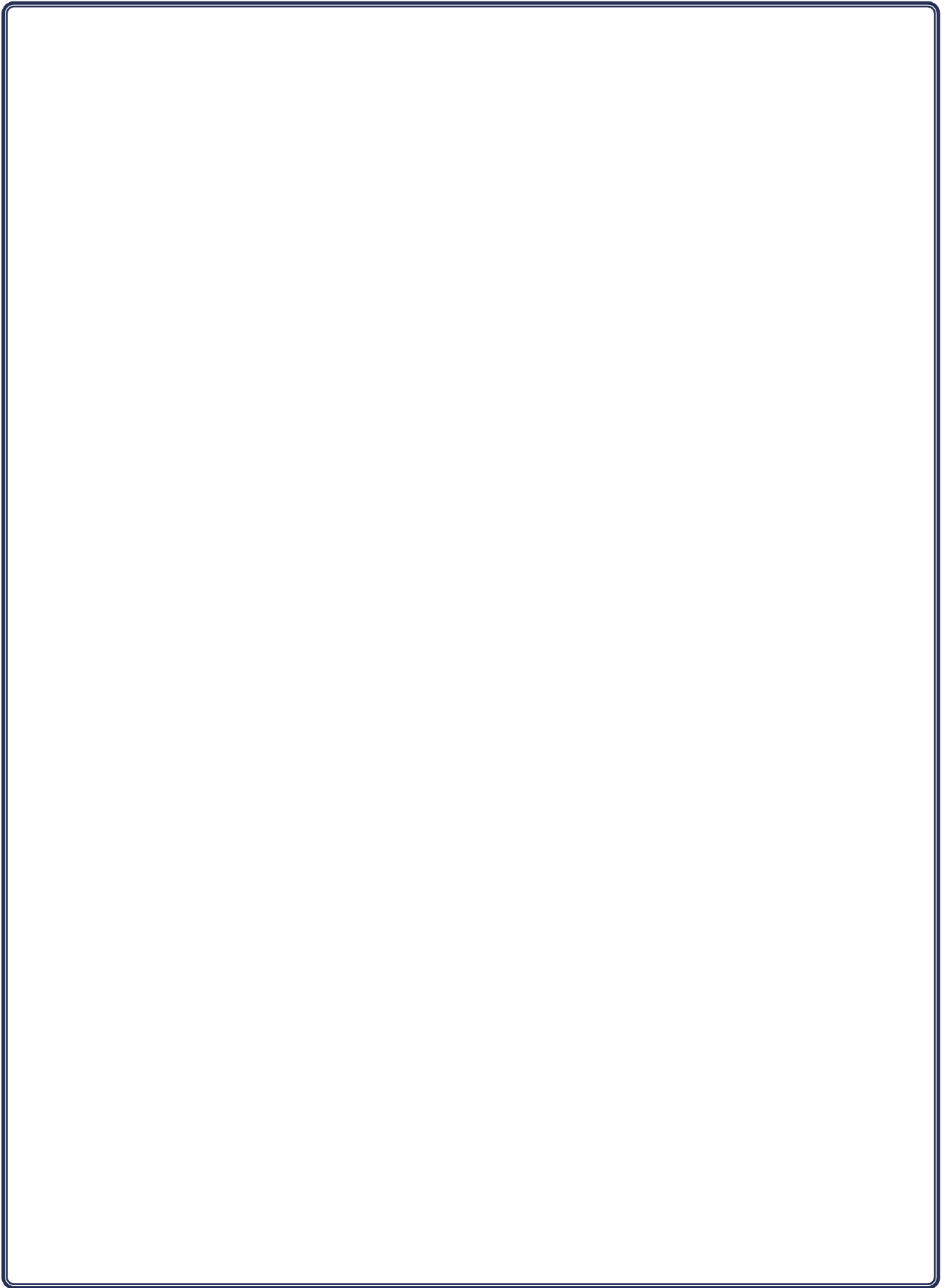

담 당 별	요 목	페이지
〈 총 무 팀 〉	1. 2024학년도 초등학교 조기입학·입학연기 신청 안내	1
	2. 2023년도 진안중고등학교 졸업 대학생 전학기 장학금 추가선발	2
	3. 2024년 스포츠강좌 이용권 신청 안내	3
	4. 2024년 장애인 스포츠강좌 이용권 신청 안내	3
	5. 생활용품 수선 사업 (칼갈이) 계획 알림	4
	6. 영농폐기물 수거·처리사업 안내	5
	7. 영농폐자재 집중수거기간 변경 운영 알림	5
〈맞춤형복지팀〉	1. 사업주가 알아야 하는 청소년보호법 관련 정보	6
	2. 경로당 운영비 및 난방비 사용 안내	7
	3. 경로당 책임보험(공제) 가입 안내	7
	4. 청소년 드림카드 사용기간 안내	8
	5. 복지우체통 운영 안내	8
〈 민 원 팀 〉	1. 2024. 1. 1. 기준 개별주택 및 건축물 특성조사 실시	9
	2. 2023년 한옥건축지원 시범사업 희망자 모집	9
	3. 절임배추 등 단순처리 농·산물 안전관리 철저	10
	4. 하반기 체납 지방세 집중 징수기간 운영	10
	5. 2023. 7. 1 기준 개별공시지가 결정자료 열람 및 이의신청 접수	10
〈 산 업 팀 〉	1. 농지대장 변경신청 안내	13
	2. 렘피스킨 예방을 위한 축산종사자 등 방역관리 방안 안내	14
	3. 여성농업인 생생카드 잔액사용 독려 협조	14
	4. 농어촌소득지원기금 등 체납자 농업보조사업 제외안내	14
	5. 2023년 소상공인 카드수수료 지원사업 안내	15
	6. 2023년도 에너지 바우처 사업 및 금액인상 안내	15
	7. 진안고원 행복상품권 가맹점 제한 안내	16
	8. 2023년 가을철 산불조심기간 운영	16
〈 보 건 지 소 〉	1. 성수지소 그린리모델링에 따른 임시 진료장소 안내	18
	2. 2023년 인플루엔자(독감) 예방접종 안내	18
	3. 어르신 폐렴구균 무료 예방접종 안내	19
	4. 코로나19 예방접종 실시 안내	19

담 당 별	요 목	페이지
<농업인상답소>	5. 금연클리닉 운영 안내	20
	6. 재가암 환자 영양식(메디웰) 제공	21
	7. 치매 인지선별 검사 실시	21
	8. 2023년 건강검진 참여 안내	22
	9. 진드기 매개 감염병 주의 안내	23
	1. 2023년산 벼 보급종 종자 신청 안내	24
	2. 2023년 강원도산 옥수수 보급종 종자 신청 안내	24
	3. 2023년산 봄감자 보급종 신청 안내	25
	4. 2024년 고구마 플러그묘 사전 수요 조사 안내	25
	5. 콩 수확 및 정선 안내	26

1. 2024학년도 초등학교 조기입학·입학연기 신청 안내 송유섭 430-8308

가. 신청기간 : 2023. 10. 1. ~ 12. 31. (초·중등교육법 §13-②, 동법 시행령 §15-②,③)

나. 신청대상 (초·중등교육법 §13-②, 동법 시행령 §15-②,③)

○ 조기입학

- 2023년 1월 1일부터 12월 31일까지 연령이 만 5세 (2018.1.1.~12.31. 출생아동)에 달하는 자로서 다음 해에 조기입학을 희망하는 자 ※1년 조기 입학만 가능

○ 입학연기

- 2023년 1월 1일부터 12월 31일까지 연령이 만 6세 (2017.1.1.~12.31. 출생아동)에 달하는 자로서 만 7세가 되는 날이 속하는 해의 다음 해에 입학할 수 있도록 입학을 1년 연기하려는 자

※ 1년에 한해서만 입학연기신청 가능, 입학연기 신청 기한 이후에는 학교장에게 신청하는 취학유예만 가능
☞ 만 6세에 입학연기하고, 그 다음해 다시 입학을 연기하고자 할 경우에는 취학유예의 절차를 따름(취학의무의 유예 등 참조)

다. 신청절차 (시행령 §15-②,③,④)

- 자녀 또는 아동의 보호자는 읍·면·동의 장에게 조기입학 또는 입학연기 신청서를 10. 1. ~ 12. 31.까지 제출 (기한 준수, 별도 제출서류 없음)

※ 조기입학이나 입학연기는 학교장의 판단 절차를 거치지 않고, **학부모의 선택에 따라 확정되므로 신중히 판단**

※ [참고] 취학 통지

→ 2024학년도 초등학교 취학대상 아동의 보호자에게 2023. 12. 20.까지 취학통지서 배부 예정

2. 2023년도 진안중고등학교 졸업 대학생 장학금 추가선발 송유섭 430-8308

가. 선발개요

- 접수기간 : 2023. 11. 27.(월) ~ 12. 1.(금) 18:00까지
- 선발대상 : 대학생
- 지원내용 : 2023년도 2학기 등록금 범위 내 4백만원 한도 장학금 지원
- 접수방법 : 방문접수(우편접수 불가)
 - 진안군청 행정지원과 교육지원팀 (☎430-2514)
 - 학생 주민등록지의 읍·면 행정복지센터 총무팀

나. 신청자격 및 기준

- 자격기준 : 3가지 조건을 모두 충족한 자
 - ① **거주요건** : 본인 또는 그의 보호자(부·모)가 2022.11.1부터 진안군에 계속하여 주민등록이 되어있는 자
 - ② **관내 중학교 · 고등학교를 졸업한 자** ※ 단, 중 · 고등학교는 국내학력 인정학교만 해당됨
 - ③ **직전학기 평균평점이 C학점(2.0) 이상인 2년제 이상 대학교에 재학중인 자**
- 제한대상
 - 1) 방송대학, 통신대학, 방송통신대학 및 사이버 대학 재학생
 - 2) 정규 학제 기간을 초과하여 재학 중인 자
 - 3) 직업 전문학교, 학점은행제 등에 재학중인 자
 - 4) 정부, 공공기관, 민간장학재단, 대학, 등으로부터 학자금을 지원받은 자*

⇒ 장학생 선발은 가능하나, 장학금 지원금액은 타 장학금과 우리재단 장학금 합산액이 등록금을 초과하지 아니한 범위 내에서 400만원까지 지급
- **진안사랑장학생 지역 환류사업 참여가 가능한 자 (※필수 참여)**
 - 진안군의 자원봉사 및 멘토링 프로그램 참여가 가능한 자

다. 제출서류

- 공통 : 장학생 신청서, 주민등록초본(최근 5년 주소 변동이력 포함 & 2023.10.18. 이후 발급), 대학교 재학증명서 1부(2023.10.01.이후 발급), 대학교 성적증명서 1부(공고일 현재 직전학기 성적), 등록금(수업료) 고지서 1부, 관내 중학교 졸업증명서 1부, 관내 고등학교 졸업증명서 1부, 개인정보 수집 및 활용동의서 1부, 신청인 서약서 1부, 장학생 지역 환류사업 서약서 1부
- 추가(해당자만 제출) : 학생이 진안군 거주 중이 아닌 보호자가 거주요건을 충족하는 경우
→ 부 또는 모의 주민등록초본 1부, 가족관계증명서 1부

※ 동점자 발생 시 우선순위자 결정을 위해 추가로 건강보험납부확인서 등 서류 제출 요청할 수 있음.

3. 2024년 스포츠강좌 이용권 신청 안내

송유섭 430-8308

가. 사 업 명 : 2024년 스포츠강좌 이용권 사업

나. 지원대상 : 만5세 ~ 18세 저소득층 유·청소년(출생연도 2006 ~ 2019년)

※ 기초생활수급자, 차상위계층, 법정한부모가족

다. 지원내용 : 1인 10만원, 연 12개월 온·오프라인 수강료 지원

라. 신청 및 선정 기간 : 2023. 11. 8. ~ 11. 30.

마. 신청방법 : 스포츠강좌이용권 홈페이지 온라인 신청 / 군, 읍, 면사무소 서면 신청

※ 기타 문의사항 : 문화체육과 체육지원팀(063-430-2255)

4. 2024년 장애인 스포츠강좌 이용권 신청 안내

송유섭 430-8308

가. 사 업 명 : 2024년 장애인 스포츠강좌 이용권 사업

나. 지원대상 : 장애인복지법에 따른 등록 장애인 만5세 ~ 69세(출생연도 1955 ~ 2019년)

다. 지원내용 : 1인 11만원, 연 12개월 온·오프라인 수강료 지원

※ 정부안 예산 기준으로 국회 심의결과에 따라 변경 가능

라. 신청기간 : 2023. 11. 9. ~ 11. 30.

마. 선정기간 : 2023. 12. 1. ~ 12. 7.

바. 신청방법 : 장애인스포츠강좌이용권 홈페이지 온라인 신청 / 군, 읍, 면사무소 서면 신청

※ 기타 문의사항 : 문화체육과 체육지원팀(063-430-2255)

5. 생활용품 수선 사업 [칼갈이] 계획 알림

성민기 430-8317

가. 사업기간 : 2023. 11. 23.(목) ~ 12. 8.(금)

나. 사업대상 : 전 군민

다. 사업내용 : 가구당 2자루 칼갈이 (가위, 낫 등 포함)

라. 마을별 방문일정

날 짜	시 간		마 을	마을이장
2023-11-27(월)	오전	09:00	원도통	문기섭
		10:30	지동	이춘순
	오후	13:00	상달	이용주
		15:00	달길	박병선
2023-11-28(화)	오전	09:00	봉좌	조명숙
	오후	13:00	산수동	김학근
		15:00	내좌	박한규
2023-11-29(수)	오전	09:00	원좌	김복겸
	오후	13:00	양화	최 준
		15:00	증자	최광근
2023-12-01(금)	오전	09:00	중군	김영주
	오후	13:00	오암	양병열
		15:00	사기점마치	진현호
2023-12-04(월)	오전	09:00	송촌	안준희
	오후	13:00	반릉	강성환
		15:00	포동	장명열
2023-12-05(화)	오전	09:00	가수	오영근
	오후	13:00	상기	김기돈
		15:00	상촌	최영숙
2023-12-06(수)	오전	09:00	시동	양택근
	오후	13:00	원신기	양승도
		15:00	평지	유병수
2023-12-07(목)	오전	09:00	원구신	노종권
	오후	13:00	장성	조복순
		15:00	염북	이성만
2023-12-08(금)	오전	09:00	원좌산	전진선

6. 영농폐기물 수거·처리사업 안내

이재형 430-8307

가. 적용대상 및 배출방법

- 폐비닐 : 수분·흙 등 이물질 제거하여 재질별(하우스, 멀칭로텐), 색상별(흰, 검)으로 구분하여 배출

※ 폐비닐을 제외한 곤포사일리지, 비료포대, 점적호스, 축사비닐은 비대상

⇒ 폐비닐 외 일반쓰레기 수거 불가

- 농약 빈병 : 남은 농약은 완전히 사용 후 이물질 제거하여 재질별(플라스틱, 봉지, 유리병)로 구분하여 배출
- 미개봉한 농약은 농약판매점에 반납 또는 교환

※ 칼슘제, 영양제, 축진제 등 유사용기는 비대상 ⇒ 재활용품

7. 영농폐자재 집중수거기간 변경 운영 알림

이재형 430-8307

가. 목 적 : 영농폐자재의 무분별한 방치 및 불법소각, 투기를 방지하여 환경오염을 사전예방하고 깨끗한 농촌환경 조성

나. 변경내용

변경 전	변경 후
<ul style="list-style-type: none">- 연 2회 2개월 간 집중수거기간 운영<ul style="list-style-type: none">• 1차(상반기) : 2023. 3. 1. ~ 4. 28.• 2차(하반기) : 2023. 10. 2. ~ 11. 30.	<ul style="list-style-type: none">- 매월 마지막 주 집중수거기간 운영 예) 11월 : 11. 27. ~ 12. 1. 12월 : 12. 26. ~ 12. 29.

다. 대상품목 : 폐차광막, 반사필름, 폐부직포, 곤포사일리지, 종묘포트 등

라. 배출방법

- 농가에서 읍·면사무소에 대상품목, 배출농가 및 수량 등을 신고한 후 매립장으로 직접 운반하여 처리
- 이물질(흙, 기타 생활폐기물 등)이 섞이지 않도록 최대한 분류
- 가능한 부피를 줄여 끈으로 묶어서 배출

마. 협조사항

- 사용 가능한 폐차광막은 잡초 발생 억제 용도로 재사용 요망
- 무단투기·불법소각 사전예방으로 농촌환경 오염방지

1. 사업주가 알아야 하는 청소년보호법 관련 정보

김수진 430-8304

○ 청소년보호법상 청소년이란

「만 19세 미만의 자」, 단 만 19세에 도달하는 해의 1월 1일을 맞이한 자는 제외(법제2조제1호)

※ 만 나이 통일법 시행후에도 「청소년보호법」상의 청소년 나이는 그대로 유지되며, 생일과 상관없이 태어난 연도를 기준으로 함

- 2023년 기준, 청소년에 해당되는 연생은 2005년 이후 출생자
- 2024년 기준, 청소년에 해당되는 연생은 2006년 이후 출생자

구 분	사업주 의무	업소종류
청소년 출입금지업소	청소년 출입·고용 제한 표시 출입자의 나이 확인	일반게임제공업(청소년이용불가 게임물 설치·제공), 유흥주점, 단란주점, 비디오감상실업, 노래연습장업(청소년출입시설을 갖춘 업소 제외), 무도학원업, 무도장업, 사행행위영업, 전화방, 화상대화방, 성기구 취급업소, 신·변종 유해업소(키스방, 리얼돌체험방, 변종 룸카페 등)
청소년 고용금지업소	직원고용시 나이 확인	숙박업, 비디오대여업, 만화대여업, 티켓다방, 주로 주류를 판매하는 일반 음식점 등

○ 일반음식점의 청소년 고용

- 주류 판매가 주목적이 아닌 일반음식점은 청소년 고용가능
- 판정기준 : 주류판매를 목적으로 하지 않은 일반음식점 중에서 전월 매출액 총액 기준 주류의 판매가 25%를 넘지 않을 경우 청소년 고용 금지 요건을 유연하게 적용

○ 위반시 과징금 및 벌칙사항

- 청소년 출입금지 위반 : 2년 이하의 징역 또는 2천만원 이하의 벌금, 출입 허용횟수마다 300만원 과징금
- 청소년 고용금지 위반 : 3년 이하의 징역 또는 3천만원 이하의 벌금, 1명 1회 고용시마다 출입금지업소는 1,000만원, 고용금지업소는 500만원 과징금
- 청소년 출입고용금지표시 위반 : 2년 이하의 징역 또는 2천만원 이하의 벌금, 시정명령 1차 위반 100만원, 2차 이상 위반 300만원 과태료

2. 경로당 운영비 및 난방비 사용 안내

김수진 430-8304

가. 사용기한 : 2023. 12. 31.(일)

나. 사용기준

구분	지원내용	지원액 (개소당, 년)	사용기준
지방비	운영비 간식비 난방비	720~1,080천원 280~490천원 970천원	- 운영비, 간식비, 난방비 통합지출 가능 · (비품) TV, 냉장고, 가스렌지, 싱크대교체 등 · (시설보수) 도배, 장판, 보일러 수리 등 · (기타) 유류비, 전기요금, 상수도 요금, 주부식비(쌀, 간식) 등
국비	냉난방비	2,198천원	- 유류비, 전기료 등 냉난방 소요 경비

※ (유의사항) 지방비와 국비는 통합하여 지출 불가

다. 집행기준 준수(운영비 환수기준)

- 현금출금, 사적용도 사용(임원활동비, 경조사비, 군노인회 회비, 식당 매식, 선진지 견학비 등)
- 진안군 이외 다른 지역사용
- 음식점 사용 불가 및 주류(소주,맥주 등) 구매
- 영수증 미비 ※ **[유의사항] 세부항목별 금액이 나오지 않는 경우 간이영수증 첨부**

라. 사업비 정산서류 제출 : 2024. 1. 3.(수) 까지

3. 경로당 책임보험(공제) 가입 안내

김수진 430-8304

가. 내 용 : 경로당은 「사회복지사업법」 제34조의3(보험가입 의무)에 따라 책임보험(공제)에 의무 가입 필요

나. 가입시기 : 1년 단위로 매년 보험기간 만료시 가입

다. 가입내용

- 화재로 인한 손해배상책임
- 화재 외의 사고로 인하여 생명·신체에 피해를 입은 대상자에 대한 손해배상 책임

라. 협조사항

- 보험기간이 만료된 경로당은 보험 가입 후 보험증권 사본 등 제출

4. 청소년 드림카드 사용기간 안내

김수진 430-8304

가. 지원대상 : 진안군에 주민등록 주소를 둔 청소년

- 초·중·고등학교 재학생 : 청소년기본법에 따른 청소년(만 9세~24세)
- 학교 밖 청소년 : 만 13세~18세(연령 자격에 따른 지원)

나. 지원내용 : 매월 초·중학생 3만원, 고등학생 5만원 바우처 포인트 지급

다. 사용기한 : 2023. 12. 15.(금) 까지

※ **유의사항 : 12. 16. 부터는 카드사용 불가, 잔액 확인 후 12.15.이전 지출**

12월 바우처 포인트 선지급 완료

라. 사용방법 : 관내 문화체육시설 진로개발 및 취미활동을 지원하는 가맹점에서 사용 가능

※ **가맹점 미등록 사용처에서 사용시 개별 환급 방법**

- 신청분야 : 인터넷강의(교재포함), 교통수단(진안관내에서 발권한 지출액분 인정)
- 제출서류 : 청구서(면사무소 비치), 지출영수증, 통장사본(대상자)
- 지원절차 : 면사무소 신청·접수 → 여성가족과 포인트차감 및 환급액지급

마. 청소년 드림카드 홈페이지 : <https://jbja.purmee.kr> / 고객센터 : 1544-3674

5. 복지우체통 운영 안내

김수진 430-8304

가. 기 간 : 연중

나. 설치장소 : 면사무소 정문 우측 부차

다. 운영방법 : 어려움에 처한 주민이 사연을 적어 복지우체통에 투입하면
맞춤형복지팀이 방문 상담 후 복지서비스 안내 및 지원

1. 2024. 1. 1. 기준 개별주택 및 건축물 특성조사 실시 김지연 430-8316

가. 기 간 : 2023. 11. 1. ~ 11. 30.

나. 조사대상 : 국세 또는 지방세의 부과대상 주택 등

다. 조사내용 : 기존 주택 특성 조사, 신·증축 주택 실측조사 및 사진촬영

라. 협조사항 : 조사원 방문시 안내 등 협조 요청

※ 안내사항

- 취득세 자진신고 안내 : 취득일(준공일)로부터 5년 이내 신·증축된 건물에 대해서는 취득세 자진납부 대상이며, 60일 이내 자진납부 시에는 가산세 없음.
- 재산세 추징 안내 : 준공 이후 과세기준일(6.1.)부터 최대 5년까지 재산세 추징될 수 있음
※ 관련법령 : 지방세기본법 제38조 및 지방세법 제20조, 제114조

2. 2023년 한옥건축지원 시범사업 희망자 모집 박희숙 430-8315

가. 신청기간 : 2023. 11. 20. ~ 12. 8.

나. 대 상 : 전라북도 관내 한옥건축(단독주택)을 희망하는 자

- 신 축 : 도내 모든 지역(단, 익산 고도지역 제외)

- 증·개·재축 또는 리모델링 : 등록한옥 및 한옥마을 내 한옥

다. 지원내용 : 한옥 신축 및 증·개축·재축 또는 리모델링 지원

라. 지원금액 : 신축 최대 5천만원, 증·개·재축 또는 리모델링 최대 3천만원

구 분	보조금 지원내용(규모별 차등)
신 축	<ul style="list-style-type: none"> • 60~70㎡미만: 공사비의 100분의 50범위내 최대 3천만원 • 70~85㎡미만: 공사비의 100분의 50범위내 최대 4천만원 • 85㎡이상 : 공사비의 100분의 50범위내 최대 5천만원
증·개·재축 또는 리모델링	<ul style="list-style-type: none"> • 공사비의 100분의 50범위내 최대 3천만원

* '23년도 '농촌주택개량사업'과 연계하여 보조금 및 융자 중복 지원 가능

※ 표준설계도서 활용(도 홈페이지 > 분야별 정보(건축) > 전북형 한옥 표준설계도서)

3. 절임배추 등 단순처리 농·산물 안전관리 철저

김지연 430-8316

가. 민원사항 : 김장철을 맞아 개인의 비위생적 절임배추 등 생산·판매에 따른 소비자 민원발생

나. 주요위반사항

- 절임배추를 생산하는 과정에서 식품에 사용하면 안되는 고무대야(페타이어 재생 소재로 중금속 등 유출) 및 창고 바닥용 플라스틱 파레트를 사용함 (식품위생법 제9조제4항 위반)

⇒ 처분내용 : 5년 이하의 징역 또는 5천만원 이하의 벌금, 병과 가능

다. 준수사항 : 영업을 목적으로 식품을 취급하는 자는 인·허가 여부와 관계없이 식품위생법 준수 【붙임1 참고】

4. 하반기 체납 지방세 집중 징수기간 운영

김지연 430-8316

가. 기 간 : 2023. 10. 10. ~ 11. 30.(8주간)

나. 과세대상 : 재산세(토지, 건축), 주민세, 자동차세 등

다. 협조사항 : 체납자 거소지 파악 및 자진 납부 독려 마을방송 등

5. 2023. 7. 1. 기준 개별공시지가 결정자료 열람 및 이의신청 접수

김지연 430-8316

가. 기 간 : 2023. 10. 21. ~ 11. 30.

나. 대 상 : 295필지

다. 의견제출 : 방문(군청 민원봉사과 및 면사무소), 팩스 등

라. 제출방법 : 이의신청서 【붙임2】 작성 후 기간내 군청 및 면사무소 제출

「국민 안전이 기준입니다」



단순처리 농수산물 위생관리 기본수칙

10

가지

1



작업자는 반드시 손을 씻고 **위생모**와 **위생복**을 착용합니다.

2



설사, 피부상처가 있는 경우 작업에 참여하지 않습니다.

3

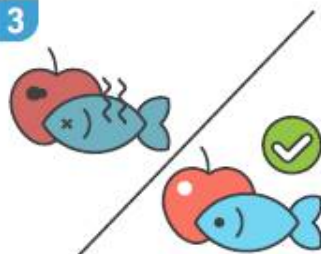

원료는 **부패·변질**되지 않은 것을 선별해서 사용합니다.

4



원료 등은 **식품용수**로 **3회 이상** 충분히 세척합니다.

5



최종 제품에 이물이 들어가지 않도록 관리합니다.

6

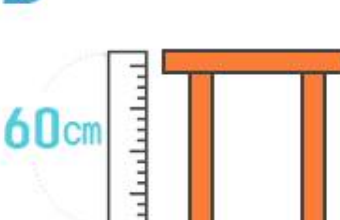

모든 공정은 바닥에서 **60cm 이상**의 높이에서 작업합니다.

7



사용하는 기계, 도구, 용기는 **세척·소독**하여 관리합니다.

8



작업장 내부와 주변 환경은 항상 **청결**하게 관리합니다.

9



해충, 쥐 등을 **차단**하는 시설을 설치하여 관리합니다.

10

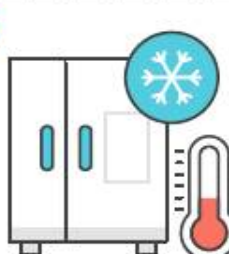

냉장제품은 **10°C 이하**, 냉동제품은 **-18°C 이하**로 관리합니다.



식품의약품안전처

【붙임2】

■ 부동산 가격공시에 관한 법률 시행규칙 [별지 제8호서식] <개정 2022. 3. 30.>

정부24(www.gov.kr)에서도 신청할 수 있습니다.

개별공시지가 이의신청서

접수번호	접수일	처리기간 이의신청 기간이 만료된 날부터 30일
신 청 인	성명(법인명)	생년월일(사업자등록번호)
	주소	
	전화번호	휴대전화번호
	전자우편	소유자와의 관계
대 상 지	소재지 및 지번	
	지목	
	실제이용상황	
이의신청 내 용	공시지가	의견가격
	신청사유	

「부동산 가격공시에 관한 법률」 제11조제1항 및 같은 법 시행령 제22조제1항에 따라 년 월 일에 결정·공시한 개별공시지가에 대하여 위와 같이 이의를 신청합니다.

년 월 일

신청인

(서명 또는 인)

진안군수 귀하

첨부서류	이의신청 관련 참고자료(참고자료가 있는 경우에만 제출합니다)	수수료 없 음
------	-----------------------------------	------------

처리절차

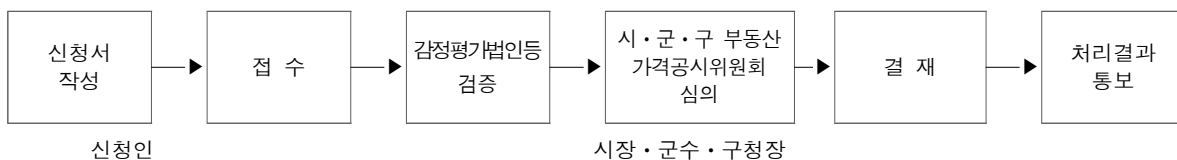

210mm×297mm(백상지 80g/㎡)]

1. 농지대장 변경신청 안내

정미아 430-8313

< 농지대장 관련 개편 내용('22. 8. 18. 시행)>

- 농지원부 제도개선에 따라 농지원부 명칭이 농지대장으로 변경(농지법 '21.8.17 개정)
- 농지임대차 등 농지대장 이용정보 변경 시 신고* 의무(농지법 '21.8.17 개정)
- * 신고대상 : '22. 8. 18. 이후 임대차 체결·변경·해제, 신규설치하는 농축산물생산시설(농막, 축사, 고정식 온실, 버섯재배사, 곤충사육사), 토지개량시설(수로, 제방)
- 신고제 미이행 시 과태료

위반 행위	근거 법조문	과태료 (만원)		
		1차 위반	2차 위반	3차이상 위반
가. 농지법 제49조의2에 따른 <u>신청을 거짓으로 한 경우</u> ○ 농지 임대차 및 시설설치 <u>거짓 신고</u>	농지법 제64조제1항제2호	250	350	500
나. 농지법 제49조의2에 따른 <u>신청을 하지 않은 경우</u> ○ 농지 임대차 및 시설설치 <u>미신고</u>	농지법 제64조제2항	100	200	300

□ 농지대장 변경신청 의무화

- 신고시행일 : 2022년 8월 18일(목)
- 신고서류 : 임대차 또는 사용대차 계약서 등
- 신고의무인 : 농지소유자 또는 임차인
- 신고방법 : 사유 발생 시 60일 이내 농지소재지 읍·면사무소에 신고
- 농지대장 변경신청내용

신청대상	신청자	시행일	첨부서류	비고
① 농지 임대차 사항 ▶ 임대차계약 체결·변경·해지 시	농지소유자 또는 임차인	'22.08.18.	임대차 또는 사용대차 계약서	사유 발생 시 60일 이내 농지소재지 관할 행정청에 신고
② 농축산물생산시설 ▶ 농막, 축사, 고정식온실, 버섯재배사, 곤충사육사	농지소유자 또는 임차인	'22.08.18.	건축물 또는 가설건축물 관리대장	"
③ 토지의 개량시설 ▶ 수로, 제방	농지소유자 또는 임차인	'22.08.18.	서류, 사진, 도면자료 등	"

*2022년 8월 18일 이전에 체결한 임대차계약과 설치를 완료한 시설은 변경신청 대상이 아님

2. 렴피스킨 예방을 위한 축산종사자 등 방역관리 방안 안내 정미아 430-8313

가. 발생상황 : 첫 발생(10.19) 후 총 98건 발생(9개 시·도, 31개 시·군)

나. 방역관리 강화 방안 : 소 사육농장은 외부인의 농장 내 출입 통제

- 전국의 소 사육농장에서 외부인이 농장 내로 출입하지 않도록
농장주와 종사자에게 통제 의무 부여, 부득이 출입시 차량소독필증
확인, 농장에서 출발 시 차량 소독 및 흡혈곤충 방제 철저
- 행정처분 : 위반 시 1천만원 이하의 과태료 처분을 받을 수 있음
- 차량 GPS 관제에 따라 확인 후 위반차량 처분

3. 여성농업인 생생카드 잔액사용 독려 협조 이지혜 430-8312

가. 사용기간 : 카드 발급일 ~ 2023. 12. 31.까지

※ 기간 내 미사용 잔액 자동 소멸(사용불가)

4. 농어촌소득지원기금 등 체납자 농업보조사업 제외안내 이지혜 430-8312

가. 최근 5년 이내 보조사업을 지원받아 목적 외사용 및 성실한 사업 수행을 하지 않는 등 물의를 일으킨 농가 및 농업법인·단체

사	유	지원제한기간
① 부당사용금액이 10억원이상이거나, 지원액에 대한 부당사용 금액의 비율이 50%이상인 때		5년(비율50%이상에 해당하는 금액이 1억원 미만인 때에는 3년)
② 부당사용금액이 5억원이상 10억원미만이거나, 지원액에 대한 부당사용 금액의 비율이 30%이상 50%이상인 때		3년
③ 부당사용금액이 1억원이상 5억원미만이거나, 지원액에 대한 부당사용금액의 비율이 20%이상 30%미만인 때		2년
④ 부당사용금액이 1억원미만이거나, 지원액에 대한 부당 사용 금액의 비율이 20% 미만인 때		1년

나. 지방세 및 세외수입 체납한 사실이 있는 자

다. 농어촌소득지원기금 융자금 체납자

※ 부양의무가 있는 부모, 부부, 미혼 자녀 등의 가족을 포함

5. 2023년 소상공인 카드수수료 지원사업 안내

이지혜 430-8312

- 가. 신청기한 : 2023. 12. 10.(예산소진 시 조기마감)
- 나. 신청대상 : 전년도(2022년) 매출액 300백만원 이하 소상공인
- 국세청 홈택스 카드 매출 기준
 - 1인이 다수 사업체 소유 시 1인당 2개 사업체까지 인정
 - 제외업종 : 도박 및 성인용품 판매점 등
- 다. 지원내용 : 전년도 카드 매출액의 0.5%(최대 30만원)
- 라. 신청방법 : 면사무소 방문신청
- 마. 구비서류
- 카드수수료 지원 신청서, 개인정보 수집이용·제3자 제공동의서
 - 사업자등록증사본, 통장사본

6. 2023년도 에너지 바우처 사업 및 금액인상 안내

이지혜 430-8312

- 가. 신청기간 : 2023. 5. 31.(수) ~ 12. 29.(금)
- 나. 지원대상 : 「소득기준」과 「세대원특성기준」을 모두 충족하는 세대
- 소득기준 : 「국민기초생활 보장법」상 생계·의료·주거·교육급여 수급자
 - 세대원특성기준 : 수급자(본인) 또는 세대원이 다음 어느 하나에 해당

- (노인) 주민등록기준 1958.12.31.이전 출생자
- (영유아) 주민등록기준 2017.01.01.이후 출생자
- (장애인) 「장애인복지법」에 따라 등록된 장애인
- (임산부) 임신중이거나 분만후 6개월 미만인 여성
- (중증·희귀·중증난치질환자) 「국민건강보험법 시행령」 제19조제1항 및 [별표2]에 따라 보건복지부장관이 정하여 고시하는 중증질환, 희귀질환, 중증난치질환(「본인일부부담금 산정특례에 관한 기준」 [별표 3], [별표4], [별표4의2])을 가진 사람
- (한부모가족) 「한부모가족지원법」 제5조 및 제5조의2에 따른 지원대상자
- (소년소녀가정) 보건복지부에서 정한 아동분야 사업 중 소년소녀가정 지원대상에 해당하는 사람(「아동복지법」 제3조에 의한 가정위탁보호 아동을 포함)

다. 지원방법 : 하절기 및 동절기 통합 1회 신청 후 사용

- 하절기 : 가상카드 사용하여 전기요금 차감
- 동절기 : 실물카드, 가상카드 중 하나를 선택하여 사용

- (실물카드) 카드를 발급받아 전기, 도시가스, 등유, LPG, 연탄 등을 판매소에서 직접 결제하여 구매할 수 있는 방법
- (가상카드) 전기, 도시가스, 지역난방 중 하나를 선택하여 신청하면 요금 고지서 수령 시 납부 요금이 자동 차감

라. 지원금액 : 세대원수를 고려하여 세대당 금액 차등 지급

구 분		1인 세대	2인 세대	3인 세대	4인 이상 세대
변경전	하절기	31,300원	46,400원	66,700원	95,200원
	동절기	118,500원	159,300원	225,800원	284,400원
	계	149,800원	205,700원	292,500원	379,600원
변경후	하절기	31,300원	46,400원	66,700원	95,200원
	동절기	248,200 (+129,700)	335,400 (+176,100)	455,900 (+230,100)	597,500 (+313,100)
	계	279,500원	381,800원	522,600원	692,700원

7. 진안고원 행복상품권 가맹점 제한 안내

이지혜 430-8312

가. 적용시기 : 2023. 7. 31.부터

나. 제한대상 : 진안군 관내업체 28개소(농협성수지점 포함)

다. 적용내용 : 진안고원 행복상품권(지류형, 카드형) 결제 불가

라. 제한사유 : 「2023년 지역사랑상품권 사업 종합지침」 의거, 진안고원 행복상품권 가맹점 등록기준 연 매출액 30억 이하의 소상공인만 가능하도록 변경

8. 2023년 가을철 산불조심기간 운영

양재수 430-8311

가. 설치기간 : 2023. 11. 1. ~ 12. 15.

※ 상황에 따라 연장 가능

나. 산불감시원배치 : 6명(산상 2, 이동 4)

- 초소운영 : 2개소(염북 뒷산, 좌포 앞산)

다. 산불과태료

위반행위	근거 법조문	과태료 금액		
		1차 위반	2차 위반	3차 이상 위반
산림보호법 제34조(산불 예방을 위한 행위 제한)제34조제1항제1호를 위반 하여 허가를 받지 않고 산림이나 산림 인접지역에서 불을 피운 경우(같은 조 제2항의 허가를 받은 경우는 제외한다)	법 제57조제3 항제2호	30만원	40만원	50만원

라. 협조사항

- 논·밭두렁 및 산 인접지역 농업부산물 불법 소각 금지
- 입산통제구역 입산 금지
- 주기적 산불예방 마을방송 실시

성 수 보 건 지 소

1. 성수지소 그린리모델링에 따른 임시 진료장소 안내 황정애 430-8852

- 가. 기 간 : 2023. 11. 10.(금) ~ 12. 1.(금)
 나. 임시장소 : 성수면 행정복지센터 1층 주민정보화실, 체력단련실
 다. 진료 및 사업안내

구분	요 일	장 소	내 용
내과진료	월, 수, 목, 금요일	주민 정보화실	. 혈압, 당뇨, 고지혈증약 . 기타 감기약 등
한방진료	월, 화, 수, 목, 금요일	체력단련실	. 침, 한방약제 등
지역사회 통합보건사업	월요일(원외궁, 안평마을)	주민 정보화실 출장 (각마을)	. 2023년 건강검진 안내 . 치매인지선별검사 . 우울증검사 . 혈압, 당뇨, 고지혈증 검사 . 방문건강관리자 신규 등록 등
	화요일(신고, 원도통마을)		
	수요일(음수동, 중평마을)		
	목요일(반용, 포동마을)		
	금요일(송촌, 산주마을)		

2. 2023년 인플루엔자(독감) 예방접종 안내 황정애 430-8852

- 가. 백신종류 : **인플루엔자 4가 백신/접종 1회**
 나. 접종장소 : 성수보건지소, 성수면행정복지센터 1층 주민정보화실
 다. 접종기간 : 2023. 10. 13.(금) ~ 백신 소진 시 까지 09:00 ~ 15:00
 라. 예방접종 대상자 : 주민등록상 주소지가 진안군인 자
 - 무료 : 65세이상, 의료급여수급권자, 국가유공자, 장애인, 어린이, 임신부
 마. **유료 예방접종 비용 : 11,000원**
 바. **안전한 예방접종을 위한 주의사항**
 - 마스크 착용 필수, 발열 체크 필수, 발열 및 호흡기 증상 시 추후 접종 권장

 연락처(성수보건지소 430-8551~2, 진안군보건소

3. 어르신 폐렴구균 무료 예방접종 안내

황정애 430-8852

가. 기 간 : 연중(주말 및 공휴일 제외)

나. 대 상 : 65세(1958년 출생자)이상 노인

다. 접종장소 : 진안군보건소, 10개보건지소, 위탁의료기관 4개소

*위탁의료기관 : 진안군의료원, 우리가정의학과의원, 구세의원, 마이외과정형외과

라. 접종시간

- 보 건 소 : 09:00~15:00(점심시간 12:00~13:00 제외)

- 보 건 지 소 : 09:00~12:00

- 위탁의료기관 : 전화 후 방문

마. 비 용 : 1회 무료 예방접종

바. 접종백신 : 폐렴구균 23가 다당 백신

사. 구비서류 : 주민등록증 또는 운전면허증

※ 주민등록상 주소지 관계없이 전국 보건소 접종 가능

4. 코로나19 예방접종 실시 안내

황정애 430-8852

가. 접종기간 : 2023. 10. 19.(목) ~ 2024. 3. 31.(일)

나. 접종장소 : 관내 위탁의료기관 8개소*

* 진안군의료원, 구세의원, 김홍기가정의학과의원, 송외과의원, 진안의원, 우리가정의학과의원, 마령가정의학과의원, 마이외과정형외과의원.

다. 접종대상 : 12세 이상

라. 접종백신 : 화이자 XBB 1.5, 모더나 XBB1.5.

마. 접종비용 : 무료

바. 세부일정

대 상	일 정	내 용
우선접종대상 (65세이상, 12~64세 면역저하자, 감염취약시설 입소 및 종사자)	2023. 10. 19. ~ 2024. 3. 31.	1회 접종(무료)
12세 ~ 64세	2023. 11. 1. ~ 2024. 3. 31.	1회 접종(무료)

5. 금연클리닉 운영 안내

황정애 430-8852

- 가. 기 간 : 연중(농한기 집중등록 및 관리)
 나. 대 상 : 금연을 희망하시는 분 누구나(금연 결심자)
 다. 장 소 : 성수보건지소 사무실, 진안군보건소 금연클리닉실
 라. 금연클리닉 상담서비스

상담목표	회차	상담일정	상담내용
금연 성공		등록, 시작전	<ul style="list-style-type: none"> · 개인정보 수집동의 안내 · 금연클리닉 등록 및 평가 · 금연상담 결심일 지정
	1차	금연시작 (1일)	<ul style="list-style-type: none"> · 문제해결 및 대처기술 개발 · 약물요법 사용법 설명
	2차	금연 1주 (7일)	<ul style="list-style-type: none"> · 금연유지 확인 · 금단증상 파악 및 대처방법 · 약물요법 적합성 모니터링
	3차	금연 2주 (14일)	<ul style="list-style-type: none"> · 금연유지 확인 · 만성질환 연계 금연상담 · 약물요법 부작용 모니터링
	4차	금연 4주 (28일)	<ul style="list-style-type: none"> · 4주 금연성공 확인(Co 측정) · 약물요법의 금연성과 평가
	5차	금연 6주 (42일)	<ul style="list-style-type: none"> · 6주 금연성공 확인 · 재흡연 예방상담
	6차	금연 8주 (56일)	<ul style="list-style-type: none"> · 금연유지 확인 · 금연유혹상황 대처전략 찾기 · 내부의 적 극복하기
재흡연 예방	7차	금연 12주 (3개월)	<ul style="list-style-type: none"> · 12주 금연성공 확인 · 금연 성공 시 홍보물품 제공 · 금연 후 변화인지 · 절주, 운동 등 건강행위 상담
금연 유지	8차~ 9차	금연 24주 (6개월)	<ul style="list-style-type: none"> · 24주 금연성공확인 · 수료식, 금연성공물품제공
추구 관리	추구 관리	금연 24주 이후 12개월까지	<ul style="list-style-type: none"> · 금연유지 확인

6. 재가암 환자 영양식(메디웰) 제공

황정애 430-8852

가. 대 상 : 암환자(위암, 폐암, 자궁암, 유방암, 대장암 등)

나. 제출서류 : 암환자임을 확인할 수 있는 서류 제출

- 진단서, 소견서, 입퇴원확인서 등(택1)

다. 제공기간 : 식욕부진 등 식이가 어려운 암환자에 한해,

- 제공 시작일부터 **2년까지 지원**할 수 있음

(단 암진단 후 수술만 받고 특별한 처치가 없는 경우 **1년만 지급**)

- 지속적인 식욕부진으로 영양식 지원이 필요한 경우 **1년 연장** 가능
- 재발 또는 전이, 다른 암 발병 시 **재지원(2년)** 가능

라. 제 공 일 : 매월 5일 이전 지급(30개입 1박스)

7. 치매 인지선별 검사 실시

황정애 430-8852

가. 기 간 : 연중

나. 대 상 : 관내 60세 이상 지역주민

만 60세 미만으로 인지능력이 현저히 저하된 경우 검사 가능

다. 검사장소 : 치매안심센터, 보건지소, 보건진료소

라. 검사내용

- 정 상 → 1년 후 인지선별검사
- 인지저하 → 진단검사(치매안심센터 협력의사/ 대자인병원

8. 2023년 건강검진 참여 안내

황정애 430-8852

- ☐ 검진대상 : 만 20세이상 홀수년도 출생자
- ☐ 검진종류 : 일반건강검진, 암검진
- ☐ 검진비용 : 국가와 국민건강보험공단 90%이상 지원

▶ 일반건강 검진비 : 무료(100% 지원)

▶ 암 검진비 : 건강보험가입자 10% 부담



※ 암검진비 100% 지원 : 의료급여수급자, 저소득층*

* 건강보험료(2021년 11월) : 직장 월 108,000원, 지역 102,500원

- ☐ 검진기관 : 진안군의료원

우리가정의학과, 마이외과 · 정형외과

- ☐ 암검진 연령 및 검진주기

 위암	 대장암	 유방암	 자궁 경부암	 간암	 폐암
만40세 이상	만50세 이상	만40세 이상 여성	만20세 이상 여성	만40세 이상 고위험군	만54~74세 이하 고위험군
2년 주기	1년 주기	2년 주기	2년 주기	6개월 주기	2년 주기
53,310원 ~73,420원	분변검사 3,940원 조영검사 79,060원 내시경 111,670원	19,520원 ~39,040원	10,550원	96,710원 ~103,000원	104,680원

- ☐ 문의처 : 진안군보건소(430-8530), 성수보건지소(430-8852)

◇ 개 요

- 진드기 매개 감염병 : 쯔쯔가무시증, 중증열성혈소판감소증후군(SFTS) 등
- 감염경로 : **바이러스를 보유한 진드기에 물려 감염**
- 주요매개종

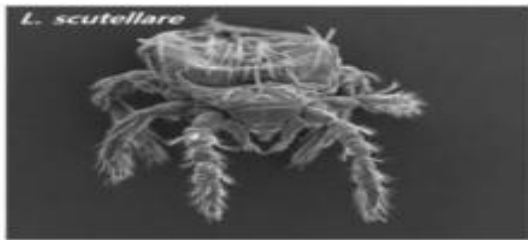

쯔쯔가무시증을 매개하는 활순털진드기 SFTS를 매개하는 작은소피참진드기

- 주요증상 : **고열, 오심, 구토, 가피 등**

◇ 예방수칙

- 작업 및 야외활동 전
 - 작업복과 일상복은 구분하여 입기
 - 작업 시에는 소매를 단단히 여미고 바지는 양말 안으로 집어넣기
 - 진드기 기피제 사용하기
- 작업 및 야외(진드기가 많이 서식하는 풀밭 등)활동 시
 - 풀밭 위에 옷을 벗어두거나 눕지 않기
 - 돛자리를 펴서 앉고, 사용한 돛자리는 세척하여 햇볕에 말리기
 - 풀밭에서 용변 보지 않기
 - 등산로를 벗어난 산길 다니지 않기
 - 진드기가 붙어 있을 수 있는 야생동물과 접촉하지 않기
- 작업 및 야외활동 후
 - 옷을 털고, 반드시 세탁하기
 - 즉시 목욕하고, 옷 갈아입기
 - 머리카락, 귀 주변, 팔 아래, 허리, 무릎 뒤, 다리 사이 등에 진드기가 붙어 있지 않은지 꼼꼼히 확인하기
 - 진드기에 물린 것이 확인되면 지체없이 의료기관 방문
 - 2주 이내에 고열, 오심, 구토, 가피 등의 증상 있을 경우 의료기관 방문

진드기에 물리지 않도록 예방수칙을 지켜주시기 바랍니다.

※ 성수보건지소 : 기피제 배부 가능

1. 2023년산 벼 보급종 종자 신청 안내

조상균 430-8314

가. 신청기간 : '23. 11. 21. ~ '24. 1. 31.

나. 신청품종 : 신동진, 참동진, 안평벼, 해담, 해품

* 벼 보급종은 미소독 종자만 신청 가능

다. 신청장소 : 농업인 상담소

라. 공급일정 및 가격

- 공급기간 : 정선 완료시 ~ 3. 31.
- 개별공급 : '24. 2. 1. ~ 잔량 소진 시
- 공급가격 : 공공비축미 수매가격 확정(12월 말) 후 통지

마. 진안군 배정 내역 (단위 : 톤)

구분	신동진	참동진	안평	해담	해품
배정량	22	6	-	6.36	0.16

※ 배정량 : 전년에 비해 약 50% 적게 배정 됨

2. 2023년 강원도산 옥수수 보급종 종자 신청 안내

조상균 430-8314

가. 품종 및 가격

품 종	공급 가격	포장단위	비 고
미백2호(흰색), 미흑찰(검정색), 흑점2호(얼룩배기)	27,000	1kg/봉	찰옥수수
오륜팍콘	35,000	1kg/봉	팍콘용
강일옥	22,000	2kg/봉	사료용

나. 신청방법

- 신청기간 : 23. 11. 23. ~ 12. 22.
 - 공급시기 : 24. 1. 8. ~ 1. 31.(농협을 통해 공급)
 - 추가신청 : 24. 1.15. ~ 1. 31.(1차 공급 후 잔량에 한함/택배비 신청자 부담)
 - * 추가신청 공급시기 : 24. 2. 5. ~ 2. 29.(유선으로 홍천농협에 직접 신청)
- ※ 마을별로 이장님을 통해서 상담소에 신청해 주시기 바랍니다.

3. 2023년산 봄감자 보급종 신청 안내

조상균 430-8314

가. 신청기간 : 2023. 11. 6. ~ 12. 29. (추가신청 24. 1. 2. ~ 1. 12.)

나. 품 종 : 수미

다. 농가 공급시기 : 2024. 1월 말 ~ 4월

라. 공급가격 : 34,400원/20kg (전년가격 : 31,680/20kg)

※ 마을별로 이장님을 통해서 상담소에 신청해 주시기 바랍니다.

4. 2024년 고구마 플러그묘 사전 수요 조사 안내

조상균 430-8314

가. 조사기한 : 2023. 11. 7. ~ 11. 30.

나. 대상품종 : 4품종(소담미, 진울미, 호감미, 호풍미)

다. 묘형태 : 플러그묘(포트묘 105공)

라. 신청 수량 : 품종별 최소 주문단위 100주

마. 보급단가 : 850원/주

바. 농가 공급시기 : 2023. 1. 29 ~ 3. 8.

※ 마을별로 이장님을 통해서 상담소에 신청해 주시기 바랍니다.

5. 콩 수확 및 정선 안내

조상균 430-8314

- 가. 콩 수확이 늦으면 콩 꼬투리가 튀어 콩 손실이 많아지니 아직도 콩을 수확하지 않은 농가는 서둘러 수확
- 나. 탈곡한 콩은 정선기 등으로 이물질 제거 후 건조하고 서늘한 장소에서 수분함량 14%이하로 저장하며, 장기저장시 온도를 5℃ 이하, 상대습도 60%내외로 유지
- 다. 종자용이나 나물콩은 고온에서 건조하면 발아에 지장을 주므로 건조기를 이용할 경우, 40℃ 이하 온도나 천일 건조로 하는 것이 발아에 유리

※ 콩 수확 농작업 대행 안내

- 농업회사법인 성수빈(성수면 좌산리 상기 김기돈)
- 가격 : 60,000원/200평

라. 콩 선별 장소

- 장류콩, 나물콩 : 성수면 농기계 창고
- 밥밀콩(서리태) : 마령면 임대사업소 또는 농업기술센터 이용
- 금 액 : 1포대/40kg/2,000원

2023년 강원도산 옥수수 보급종 종자 신청서

no	마을	성명	품종	신청량(봉)	전화번호
1					
2					
3					
4					
5					
6					
7					
8					
9					
10					
11					
12					
13					
14					
15					
16					
계					

위와 같이 신청 합니다.

2023. . .

_____ 마을 이장 성명 (서명)

진안군농업기술센터 귀중

2023년산 봄감자(춘기분) 신청서

no	마을	성명	신청 품종	신청량(상자)	전화번호
1					
2					
3					
4					
5					
6					
7					
8					
9					
10					
11					
12					
13					
14					
15					
16					
계					

위와 같이 신청 합니다.

2023. . .

_____ 마을 이장 성명 (서명)

진안군농업기술센터 귀중

