

2023. 4. 7.(금) 10:40

면사무소 회의실(1층)

새로운 시작으로  
성공시대를 열어가는 **미래 진안**

---

## 2023년 4월중 이장회의 홍보자료

---



**정천면**



# 목 차

본 회보는 공문서 효력이 있으므로 반드시 읽고 주민에게 홍보하여야 함

## 총무팀

1

1. 마을 동향 연락협조
2. KBS 전국노래자랑 개최 안내
3. 진안군 고향사랑기부제 안내
4. 진안(안천) ↔ 서울간 시외버스 요금 인상 안내
5. 2023년 노후 슬레이트 철거 지원사업 추진 안내
6. 2023년 대학생 학자금 대출이자 지원사업 추진 안내
7. 방치 폐기물 전수 조사

## 맞춤형 복지팀

4

1. 체납대상자 세금 납부 협조
2. 개별공시지가 열람 및 의견 접수
3. 저소득 난청어르신 보청기 지원 안내
4. 복지사각지대 적극 발굴 요청
5. 진안 효지도사 3기 모집 안내
6. 자원봉사센터 세탁차량 미운영 안내

## 산업팀

6

1. 2023년 봄철 산불조심기간 운영
2. 2023년 5월중 전라북도 농식품인력개발원 교육 안내
3. 2023년 귀농인의 집 조성사업 신청 안내
4. 친환경농업 직불 지원사업 신청 안내
5. 2023년 공익직불제 · 농민수당 · 전략작물사업 신청 안내
6. 농업경영체등록 유효기간 만료예정 경영체 변경 · 갱신 협조
7. 봄철 임산물 불법채취 홍보

## 목 차

본 회보는 공문서 효력이 있으므로 반드시 읽고 주민에게 홍보하여야 함

### 농업인 상담소

11

1. 벼 못자리 설치 준비 및 벼씨 종자 소득
2. 고추 육묘상 후기관리
3. 고구마 육묘
4. 양파 노균병 방제
5. 과수 저온·서리 피해 예방
6. 인삼

### 보건지소

16

1. 찾아가는 암 생존자(보호자) 건강관리 교육 안내
2. 재가 암 환자관리 지원 안내
3. 2023년 폐암 검진 집중 실시 안내
4. 대상포진 무료 예방접종 실시 안내
5. 진드기 매개 감염병 예방·관리 홍보
6. 고혈압·당뇨병 등록 관리사업 안내

## **1 마을 동향 연락 협조**

김송희 430-8364

- 대 상 : 마을 또는 기관·단체 각종 행사, 사건·사고, 주민 애·경사 등
  - 교통사고, 입원, 사망, 출산, 결혼, 야유회, 마을 단합대회, 주요인사 방문 등
  - 군정에 대한 긍정적 또는 부정적 여론, 집단민원 사항 등
- 협조사항
  - 동향 파악 즉시 면사무소에 연락(전화 또는 인편)
  - 공휴일 및 주말에도 면사무소에 연락(전화 착신되어 있음)

## **2 KBS 전국노래자랑 개최 안내**

김송희 430-8364

- 추진개요
  - 대 상 자 : 관내주민 및 관광객 2,000여명
  - 사 회 자 : 김신영
  - 출 연 자 : 박상철, 장민호, 채운, 정미애, 김현
- 일 시 : 2023. 4. 8.(토) 14:00
- 장 소 : 마이산북부 진안역사박물관 앞 특설무대(진안읍 단양리 818)
- 행사장 위치도



### 3 진안군 고향사랑기부제 안내

김송희 430-8364

#### ○ 주요내용

- 주 체 : 개인(법인불가)
- 대 상 : 주소지 외\* 전 지자체 \* 진안군민은 진안군, 전북도 제외
- 상 한 액 : 1인당 연간 500만원
- 기부혜택
  - (답 례 품) 기부금의 30% 이내
  - (세액공제) 10만원 이하 전액 공제 / 10만원 초과 16.5% 추가 공제
- 납부방법 : 고향사랑e음(온라인), 농협(오프라인)
- 기금용도
  - 사회적 취약계층의 지원 및 청소년의 육성 · 보호
  - 주민의 문화 · 예술 · 보건 등의 증진 및 지역공동체 활성화 지원 등

### 4 진안(안전) ↔ 서울간 시외버스 요금 인상 안내

송재호 430-8365

- 홍보내용 : 시외버스 우등버스로 전환에 따른 요금인상
- 시 행 일 : 2023. 4. 1.

구 분	변경전	변경후	비고
유 형	일 반	우 등	
요 금	18,100원	23,500원	5,400원 인상
운행시간 및 거리	변동없음		상·하행 각 2회/일

### 5 2023년 노후 슬레이트 철거 지원사업 추진 안내

김송희 430-8364

- 신청기한 : ~ 예산 소진 시
- 지원내용 : ①철거처리(슬레이트 지붕재 또는 벽체의 주택, 비주택),  
②지붕개량(본 사업으로 슬레이트 철거한 거주 중 주택)

구 분	슬레이트 철거처리		주택 지붕개량 (주택에 한함)	비고
	주택	비주택(창고, 축사에 한함)		
우선지원가구	전액	슬레이트 지붕면적 200㎡까지 지원	10,000천원	지원외 금액 자부담
일반가구	7,000천원		3,000천원	

- 신청서류 : 사업 신청서, 위치도 및 사진현황, 건축물대장, 신분증 등
- ※ 건축물대장 유무, 건축물 소유권 여부에 따라 추가 구비서류 필요

## 6 2023년 대학생 학자금 대출이자 지원사업 추진 안내 김송희 430-8364

○ 지원대상 : 진안군 지역 대학생(입학생 또는 복학예정자 포함)

◆ 진안지역 대학생

- 학자금 대출 신청기준일 현재 부모가 2년 이상 진안군에 주민등록이 되어 있는 사람
- 부모의 사망 등 불가피한 사유가 있는 경우에는 학생(신청인) 본인 또는 1명 이상의 직계존속이 2년 이상 진안군에 주민등록이 되어 있는 사람

※ 국가, 다른 지자체, 법인 등 다른 기관으로부터 학자금 이자지원 받고 있는 사람은 지원 대상에서 제외

○ 지원범위

- 현재 대학 재학중 학생이 대출받은 학자금 이자에 대하여 지원
- 2016~2022년 2학기까지 학자금 대출 이자발생액 전부

○ 신청기간

- 상반기 : 2023. 4. 3. ~ 4. 21. (학자금 대출신청 : 2022. 2학기 분)
- 하반기 : 2023. 10. 2. ~ 10. 20. (학자금 대출신청 : 2023. 1학기 분)

○ 구비서류 : 이자지원 신청서, 주민등록초본\*, 재학증명서, 개인정보 활용 동의서, 가족관계증명서\*\*

\*주민등록초본 : 부 또는 모(부모의 사망 : 학생 본인 또는 직계존속의 주민등록초본)

\*\*가족관계증명서(학생기준) : 주민등록초본 제출 대상자와 학생의 관계 증명 가능 서류  
(부모의 사망 : 직계존속 초본 제출시 학생 부 또는 모 기준의 가족관계증명서)

○ 접 수 처 : 군청 행정지원과 및 정천면 행정복지센터

○ 대상자 확정 및 이자지원 : 2023. 5월 이후 예정

○ 이자지원 방법 : 대학생 개인별 대출 이자 상환(한국장학재단)

⇒ 한국장학재단 대출 이자 상환으로 개인별 입금 조치 없음

## 7 방치 폐기물 전수 조사 안내 김송희 430-8364

○ 조사기간 : 2023. 4. 7.(금)까지

○ 조사대상 : 무단투기·방치된 폐기물 유무 및 불법소각 현장

○ 조사방법

- 공무원 마을 일제출장을 통한 현지조사
- 폐기물 투기 현장 사진 확보 및 행위자 유무 등 신상 조사 병행 진행
- 현장 확인 후 수거 기간 동안 재발 방지를 위한 안내표지판 식재

## 1 체납대상자 세금 납부 협조

김수민 430-8376

- 체납액현황 : 총 121건 5,505천원(2023. 4. 3.기준)  
[세목명 : 등록면허세, 재산세(건축물, 주택, 토지), 자동차세]
- 금후계획
  - 체납자에 대한 독촉장 및 납부최고서 일제발송
  - 지방세 체납자 재산 압류
  - 징수 불가능한 체납액의 결손처분 및 사후관리

## 2 개별공시지가 열람 및 의견접수

김수민 430-8376

- 열람기간 : 2023. 3. 21. ~ 4. 10.
  - 열람기준 : 2023. 1. 1. 기준
- 열람대상 : 토지소유자 및 이해관계인
- 내 용 : 지번별 m<sup>2</sup>당 토지가격 열람 및 의견접수
- 장 소 : 군청(민원봉사과), 읍·면사무소 또는 인터넷(일사편리부동산통합민원)

## 3 저소득 난청어르신 보청기 지원 안내

김가혜 430-8377

- 신청기간 : 연중
- 지원대상 : 만70세 이상 기초수급자, 기초연금수급자 중 노인성난청 진단받은 어르신
  - 신청일로부터 진안군에 1년 이상 거주
  - 장애인 등록된 자 제외
- 지원내용 : 보청기 구입금액 중 최대 131만원 지원
- 신청서류 : 지원신청서, 진단서, 주민등록초본

## 4 복지사각지대 적극 발굴 요청

김가혜 430-8377

- 내 용 : 건강 또는 다양한 문제로 경제적인 어려움을 겪고 있는 대상자 적극 발굴



## 5 진안 효지도사 3기 모집 안내

김가혜 430-8377

- 효지도사란 : 효행장려 및 지원에 관한 법률 제5조(효행에 관한 교육의 장려)에 따른, 유치원 및 초중고교, 영유아보육시설, 사회복지시설, 평생교육기관, 군 등에서 효 교육 및 인성교육지도를 담당할 전문강사로 **효와 인성교육 전문가**를 말함.
- 교육일정 : 주 2회(화, 목 오후 2시 ~ 6시) 총 100시간 이수 / 4. 18.(화) 개강
- 교육장소 : 진안어르신일자리지원센터 2층
- 모집인원 : 20명(선착순)
- 수 강 료 : 무료

## 6 자원봉사센터 세탁차량 미운영 안내

김가혜 430-8377

- 내 용 : 2023년도 일정 취소

# 1 2023년 봄철 산불조심기간 운영

주명권 430-8371

- 운영기간 : 2023. 2. 3. ~ 5. 15.
- 산불감시원배치 : 4명(산상 2, 이동 2)
  - 초소운영 : 2개소(대목재, 망향의동산)

## 산림보호법 제53조 산불에 대한 벌칙 조항

- ① 산림보호구역 또는 보호수에 불을 지른 자는 7년 이상 15년 이하의 징역에 처한다.
- ② 타인 소유의 산림에 불을 지른 자는 5년 이상 15년 이하의 징역에 처한다.
- ③ 자기 소유의 산림에 불을 지른 자는 1년 이상 10년 이하의 징역에 처한다.
- ④ 제3항의 경우 불이 타인의 산림에까지 번져 피해를 입혔을 때에는 2년 이상 10년 이하의 징역에 처한다.
- ⑤ 과실로 인하여 타인의 산림을 태운 자나 과실로 인하여 자기 산림을 불에 태워 공공을 위험에 빠뜨린 자는 3년 이하의 징역 또는 3천만원 이하의 벌금에 처한다.
- ⑥ 제1항부터 제3항까지의 미수범은 처벌한다.

## 산림보호법 시행령 산불에 대한 과태료 부과기준

위 반 행 위	1차	2차	3차
허가를 받지 않고 산림이나 산림 인접 지역에 불을 가지고 들어간 경우	10	20	30
허가를 받지 않고 산림이나 산림 인접 지역에서 불을 피운 경우	30	40	50
산림에서 담배를 피우거나 담배꽂초를 버린 경우	10	20	20

- 협조사항
  - 논·밭두렁 및 농업부산물 불법 소각 금지
  - 입산통제구역 입산 금지
  - 주기적 마을방송

## 2 2023년 5월중 전라북도 농식품인력개발원 교육 안내 이지혜 430-8372

○ 신청기간 : 2023. 4. 13.(목)까지

○ 교육과정

교육과정	교육기간	교육대상 (선발순위)	교육 인원(명)	담당자
사업계획서 파워포인트 작성	5.2.~5.3. (14시간)	1. 사업계획서가 준비되어 있는 기업 및 농업인 2. 농업인	15명	강나겸 290-6419
청년창업 아이템 발굴	5.10.~5.12. (21시간)	1. 45세 이하 농식품 창업 희망 인	20명	강나겸 290-6419
농촌 사회적기업 기초 과정 (1기)	5. 11 (5시간)	1. 희망 농업인	35명	송주창 290-6417
식품기업에서 알아야 할 식품위생 기본	5.11. ~ 5.12. (14시간/2일)	1. 기업종사자 2. 예비창업자 3. 희망자	20명	김형회 (290-6418)
전통주(탁주,발효주)제조 (기초)-1기	5.17.~5.18. (14시간/2일)	1. 가공 희망자	20명	김형회 (290-6418)
과채류가공	5.24.~5.25. (12시간/2일)	1. 가공 희망자	20명	김형회 (290-6418)
농식품 포장재 개발전략	5.26. (5시간)	1. 기업종사자 2. 예비창업자 3. 교육희망자	20명	김형회 (290-6418)
축산환경 컨설팅 기본양성	5. 29.~ 5. 31	1. 축산농가	28명	정용철 (290-6411)
깻잎 재배	5. 02. (1일 7시간)	1. 깻잎 재배 농업인 2. 시설원에 농업인	15명	최영국 290-6836
아열대 작물재배	5. 09. (1일 7시간)	1. 희망 농업인	15명	최영국 290-6836
시설원에 천적활용	5. 11. (1일 7시간)	1. 시설원에 농업인 2. 희망 농업인	15명	최영국 290-6836
간편형 스마트팜 제작실습	5. 17. (1일 7시간)	1. 시설원에 농업인 2. 희망 농업인	15명	최영국 290-6836
스마트팜온실관리(1기)	5. 24. ~5. 25. (2일 14시간)	1. 시.군 스마트팜 담당자	14명	최영국 290-6836
소형 건설기계 면허 과정 1기	5. 1. ~ 5. 22 (15일)	1. 농지원부 및 경영체등록 농업 인 2. 1종보통면허 보유자	56명	박수용 290-6414
농작업기계 전기용접 (1기)	5. 30. (1일 7시간)	1. 트랙터보유 농업인 2. 희망 농업인	15명	조민용 290-6413
농업인 인스타그램 활용기초	5. 9. ~ 5. 11. (20시간 /3일)	1. 인스타그램 농산물 홍보 희망 농업인	15명	정성운 290-6407
전원생활형 귀촌	5. 31. ~ 6. 2. (21시간)	1. 전원생활 희망 귀촌인	20명	강나겸 290-6419

### 3 2023년 귀농인의 집 조성사업 신청 안내

이지혜 430-8372

- 신청기한 : 2023. 4. 14.(금)까지
- 사업량 : 1개소
- 사업비 : 50,000천원(국 25,000, 도 7,500, 군17,500)
- 사업내용 : 빈집을 수리하거나 철거 후 신축 또는 이동식 조립주택을 구입하여 귀농인의 임시거처로 활용(7년간)
- 접수·상담 : 농촌활력과 귀농귀촌팀(☎063-430-8072)
- 구비서류 : 신청서, 운영계획서, 빈집사용승인서, 개인정보 수집이용 동의서, 등기부등본, 건축물대장, 견적서 귀농인의 집 선정 마을 회의록 및 명부 등

### 4 친환경농업 직불 지원사업 신청 안내

김보규 430-8366

- 신청기한 : 2023. 4. 26.(수)까지
- 신청요건 : 농업경영체를 등록한 농업·임업·법인으로 친환경 인증을 받은자
  - 친환경 인증을 받고 사업기간(전년11월~당년10월)에 인증을 계속 유지
- 지원기준
  - 지급 한도 : 0.1 ~ 5.0ha/농가
  - 지급 기한 : 유기 5년(무농약3년 + 유기2년), 무농약 3년
  - 지급 단가

구분		유기	무농약	유기지속
논		700천원/ha	500천원/ha	350천원/ha
밭	과수	1,400천원/ha	1,200천원/ha	700천원/ha
	기타	1,300천원/ha	1,100천원/ha	650천원/ha

## 5 2023년 공익직불제 · 농민수당 · 전략작물사업 신청 안내 이지혜 430-8372

- 신청기한 : 2023. 4. 28.(금)까지
- 사업내용

구 분	공익직불제	농민수당	전략작물
지원대상	농업경영체를 등록하고 지목상 논 또는 논농업에 활용된 농지 1천㎡ 이상 에서 대상작물을 재배 하는 농업인 등	농업경영체등록 농가 중 실제 영농에 종사하는 농가	직전 3년 중 1년 이상 지급대상 농지 1천㎡ 이상에서 영농종사한 경우 등
지원단가	ha당 50만원 ~ 430만원	농가당 연 60만원	-소농직불금 : 120만원 -면적직불금 : 논/밭, 진흥/비진흥에 따라 단 가를 적용하여 지급

- 협조사항 : 미신청자는 기한내에 면사무소에 방문하여 신청할 수 있도록  
홍보 · 독려 부탁드립니다.

## 6 농업경영체등록 유효기간 만료예정 경영체 변경갱신 협조 이지혜 430-8372

- 내 용 : 「농어업경영체법」 제4조제2항에 따라 농업경영체 등록(변경)  
유효기간(3년)이 설정되어 **농업인들의 자발적인 변경(갱신)이 필요**
- 협조사항 : 갱신기간을 넘겨 경영체 등록이 말소되어 농민수당 및 직불  
신청 후 직불금을 못 받는 사례가 발생하지 않도록 마을 주민  
홍보협조(2023. 4. 3일 기준 정천면 갱신 대상자 : 25명)
- ※ 공익직불금을 면사무소에 신청한 농가도 농산물품질관리원에 방문하여 농업경영체  
내용을 갱신하여야 합니다.
- ※ 농산물품질관리원에서 유효기간(3년) 만료 60일 이전에 문자, 등기우편 등으로 유효  
기간 만료 사전안내 실시 중

## 7 농업인 안전재해보험가입 안내 이지혜 430-8372

- 가입대상
  - (농업인) 만 15~87세로 영농에 종사하는 농업인
  - (농기계) 보험대상 농기계를 소유 또는 관리하는 자

- 지원내용 : 보험료의 50%(영세농업인의 경우 70%) \* 농업경영체 등록된 자
- 보장내용
  - (농업인) 유족급여금, 장해급여금, 상해·질병치료금 등
  - (농기계) 대인배상, 대물배상, 농기계손해, 자기신체사고 등
- 가입 및 문의처 : 지역 농·축협(정천지점 : 432-5536)

## 8 **봄철 임산물 불법채취 홍보**

주명권 430-8371

- 기 간 : 2023. 5. 31.(화)까지
- 단 속 원 : 1명(4.30일까지 집중단속)
- 현 황 : 산림 내 임산물 불법채취 증가로 외지인 및 주민처벌 증가
  - 최근 3년 처벌현황 : 총71건(20년-20, 21년-22, 22년-29) ※ 2023년 : 2건
- 처벌조항

---

「산지관리법」 제53조, 제54조, 제55조 및 「산림자원의 조성 및 관리에 관한 법률」 제73조, 제74조에 따라 **최대 5년 이하의 징역 또는 5천만원 이하의 벌금**

---

- 협조사항 : 주기적 마을방송 등 홍보 부탁드립니다.

# 1 벼 못자리 설치 준비 및 벼씨 종자 소독

김동원 430-8374

## ○ 못자리 설치 준비 사항

- 종자량은 모를 낼 논에 소요되는 육묘상자를 고려하여 약 10% 정도 여유 있게 준비함
- 모기르기에 필요한 모판흙, 상자, 소독약제 등의 자재를 준비함
- 시판상토를 구입할 때는 시험연구기관의 위탁시험 결과가 첨부된 상토중 우수하다고 인정되는 상토를 사용

## ○ 벼씨 소독

### (온탕소독방법)

- 물 100ℓ에 마른상태 벼 종자\* 10kg을 60℃에 10분간 담가 소독하고 냉수에 10분 이상 종자를 담금

## ○ (약제침지소독법)

- 적용약제를 물 20ℓ에 종자 10kg을 벼씨발아기(온탕소독기)를 사용하여 30℃에 48시간 담가 소독한 후 깨끗한 물로 2~3회 세척 후 싹틔우기 실시함

## ○ 종자침종

- 균일한 싹틔우기를 위해 20℃, 5일간 담가 종자에 충분히 물을 흡수시킴
- 침종기간은 물의 적산온도 100℃를 기준으로 물 온도를 감안하여 결정(물 온도가 15℃일 경우 7일간 침종)

## ○ 싹틔우기

- 침종한 종자는 물기를 제거한 후 30~32℃에 어두운 조건에서 보통 1일 정도 두어 하얀 싹 길이를 1mm 내외로 키우면 적당함
- 싹이 너무 길어지면 파종 작업할 때 싹이 부러지고 싹이 작으면 싹틀 때 모 키가 불균일하게 자람

## ○ 못자리 설치 및 관리

- 부직포 육묘과정은 종자최아(1mm 내외) → 파종 → 간이출아 → 못자리 치상 → 육묘상자 물주기 → 부직포 피복
- 부직포 피복 후 바람에 날리지 않도록 흙을 상자 옆에 1~1.5m 정도 간격으로 엮어 고정시킴
- 어린모 육묘는 적정 물 관리와 알맞은 온도 유지를 위해 출아기(30~32℃), 녹화기(20~25℃), 경화기(15~25℃)에 맞추어 주어야 함

- 모판이 지나치게 건조하면 생육장해를 받아 모가 고르지 못하고 과습 하면 모가 쓰러지거나 뿌리 얽힘이 불량해지므로 물주는 양과 횟수를 조절함
- 출아 직후에 녹화기가 되면 직사광선을 일부 가려 백화묘가 발생되지 않도록 하며 지나치게 온도가 낮거나 높지 않도록 주의해야 함

#### ○ 벼 육묘상자처리제 지원

- 사용시기 : 이앙 전 육묘상 처리 또는 파종 동시처리
- 사 용 량 : 반드시 모판하나에 약제 50g을 고루 살포해야 효과 있음
- \* 농협에 못자리 신청 농가는 농협에서 일괄처리 후 농가에 보급
- 지원방법 : 논 660㎡(모판 20상자) 당 13,000원 교환쿠폰 1장
  - 지원시기 : 4월 24일부터 농업인상담소에서 개별적 배부
  - 교환장소 : 관내 농약 판매업으로 등록된 업체(농협, 일반업체)

## 2 고추 육묘상 후기관리

김동원 430-8374

- 햇빛이 부족하게 되면 과실이 달리는 마디 부위가 상승하고 꽃수가 감소하며 꽃의 소질이 떨어지므로 육묘기간 중 햇빛을 충분하게 받도록 해주어야 함
- 육묘 후기에 절간이 지나치게 길면 광량부족 및 고온관리 등이 원인이므로 낮 동안 충분한 빛을 받을 수 있도록 관리
- 고추 육묘는 보온 위주 관리이기 때문에 고온장해가 발생하기 쉬우므로 환기에 유의
- 고온이나 저온장해가 발생할 때는 생육에 따라 요소 0.2~0.3% 엽면시비 실시
- 제1분지의 첫 꽃이 개화하기 전후가 정식에 알맞은 때이고 초세가 약한 품종은 다소 어린묘를 정식하고 강한 품종은 다소 늦게 정식
- 모잘록병(입고병)방제 : 다찌에이스, 프리엔 살포
- 좋은 고추묘 조건
  - 잎이 적당히 두껍고 너무 넓지 않고 비교적 작아야 한다
  - 줄기가 굵고, 마디 사이가 너무 넓지 않아야 한다
  - 잎색은 너무 진하지도 옅지도 않은 녹색을 띤다
  - 떡잎이 손상되지 않고 건전하다
  - 잎이 적당히 두껍고 너무 넓지 않고 비교적 작아야 한다
  - 지상부가 전체적으로 볼륨감이 있다
  - 병해충의 피해가 없다
  - 흰색의 굵은 잔뿌리가 잘 발달되어야 한다



### 3 고구마 육묘

김동원 430-8374

- 큰 씨고구마는 작은 씨고구마에 비하여 싹이 튼튼하고 좋으나 같은 중량에서 생산되는 싹의 수가 적음
  - 작은 씨고구마는 같은 중량에서 생산되는 싹의 수가 많으며 육묘 환경만 좋으면 우수한 싹을 생산할 수 있음
- 씨고구마를 묻을 때는 싹이 고르게 나오도록 방향과 배열에 주의함
  - 고구마 싹은 머리 쪽에서 많이 나오므로 머리를 한쪽으로 하며 머리 부분이 북쪽으로 향하도록 함
  - 씨고구마를 배열할 때 등 부분을 위로 배 부분은 아래쪽에 닿도록 묻음
  - 씨고구마를 묻을 때 묘상의 중앙부는 큰 고구마를 묻고 양쪽 측면에는 작은 고구마를 묻는다
- 씨고구마로 전염되는 검은무늬병, 검은점박이병 등의 발생이 우려되므로 전용약제로 분의소독 또는 47~48℃에 40분간 온탕 소독을 실시함
- 보통시기 재배 적기인 5월 상중순에 싹을 심으려면 3월 하순 ~ 4월 상순경 양열온상에 씨고구마를 묻음

### 4 양파 노균병 방제

김동원 430-8374

- 노균병 발생에 미치는 가장 중요한 환경조건은 병원균의 밀도와 습도 및 온도임
- 질소질 과용에 의해 식물체가 연약하게 자란 포장이나 배수가 불량한 곳에서 발병이 심하며 전년 발병지에서 계속 발병
- 양파 노균병은 생육단계, 피해증상에 따라 1차 피해와 2차 피해로 나뉨
  - 1차 피해주는 주로 가을에 감염되어 겨울철에 병원균이 포기 전체에 번져 일정한 잠복기를 거쳐 2월 하순~3월 상순에 피해 증상 나타남
  - 기온이 높아지는 3월 하순~4월 상순부터 분생포자가 발생되어 퍼지면서 건전한 양파에 2차 감염을 일으키게 됨
- 약제방제는 1차 피해주의 외에 회색의 분생포자가 발생되기 시작하는 3월 하순~4월 상순 경에 적용약제 살포

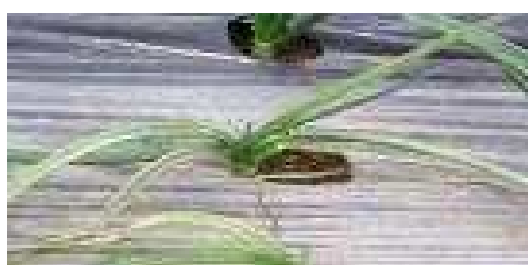
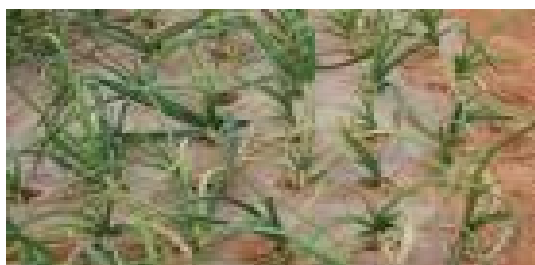

<노균병 증상>

**□ 저온 · 서리 발생 및 피해 상습지**

- 서리 발생조건은 대체적으로 낮 기온이 낮고 오후 6시 기온이 10℃, 오후 9시 기온이 4℃ 이하이고 하늘이 맑고 바람이 없을 때
- 피해 상습지는 산지로부터 냉기류의 유입이 많은 곡간 평지, 사방이 산지로 둘러싸여 분지 형태를 나타내는 지역, 산간지로 표고가 250m 이상 되는 곡간 평지의 과원
- 지형 조건으로는 이동성 고기압이 자주 통과하는 곳, 내륙기상으로 기온의 일변화가 심한 곳, 사방이 산지로 둘러싸여 분지 형태를 나타내는 곳에서 피해를 많이 받음

**□ 피해 양상**

- 사과는 발아 후 꽃눈상태에서는 -1.7℃ 정도의 저온으로도 피해가 발생할 수 있으며, 저온에 의한 피해 양상은 잎이 위축되고 심하면 갈변되며, 꽃의 외형은 정상이나 잘라보면 씨방은 흑변되어 있는 경우가 많음

**□ 피해 예방대책**

- 방상팬에 의한 송풍법(送風法)
- 살수법(撒水法) : 스프링클러를 이용한 살수로 물이 얼음으로 될 때 방출되는 잠열(潛熱)을 이용하는 방법

**□ 피해 과원 사후대책**

- 피해를 받은 과원에서 관리를 소홀히 할 경우 다음 해 개화에도 영향을 미치게 되므로 적과, 병해충 관리 등 재배관리 시기를 놓치지 않도록 관리 철저
- 결실량 확보를 위하여 중심화에 피해를 입은 경우 피해상황을 잘 확인하고 측화를 선택하여 인공수분 실시하는데 수관 상부의 꽃들은 피해가 비교적 적게 받으므로 정성을 기울여 수분작업 실시
- 열매숙기는 착과가 확실시된 다음 실시하고 마무리 열매숙기도기형과 등 장애가 뚜렷이 확인되는 시기를 기다려 실시

- 3년생 이상 포장 출아 전후 봄철 병해충 방제
  - 출아 전(4월 상순)에는 병해충 예방을 위해 석회보르도액 500배액을 재배 상면에 충분히 뿌려 줌
  - 인삼 출아기(4월 중순)에는 줄기점무늬병 약제(디페코나졸, 플루퀸코나졸 등)를 뿌려 봄철 입고병과 줄기점무늬병 발생을 억제함
- 출아 후 4월 중·하순부터 발생하는 모잘록병(입고병) 방제 철저
  - 본밭에서는 발병초기 병든 줄기를 제거하고 뿌리와 줄기가 만나는 부위에 등록 약제를 살포함

## 1 찾아가는 암 생존자(보호자) 건강관리 교육 안내

황정숙 430-8882

- 일 시 : 2023. 4. 12.(수) 13:30 ~ 15:30
- 대 상 : 본인 (보호자 가족), 주민 30여명
- 장 소 : 정천면 행정복지센터 강당 (2층)
- 강 사 : 전북권역 암생존자 통합지지센터 사업담당 외 1명
- 교육내용 : 영양·식생활관리, 운동교육 피로관리 및 림프부종 마사지 (아로마오일 활용)

※ 교육을 받고자 희망하시는 분은 4.10.(월)까지 보건지소 신청

## 2 재가 암 환자관리 지원 안내

황정숙 430-8882

- 기 간 : 연중
- 대 상 : 현재 치료 중인 암환자, 신규진단 등록자
- 지원내용 : 가족지지 상담, 보건의료 서비스 제공, 영양식(메디웰) 공급  
월 1회 3개월분(최대 3년)

## 3 2023년 폐암 검진 집중 실시 안내

황정숙 430-8882

- 대 상 : 관내 폐암 검진 대상자(진안군 231명)  
- 54 ~ 74세 중 30갑/년이상 흡년력을 가진 흡수연도 출생자
- 검진기관 : 전북대병원, 예수병원, 대자인병원, 전주병원
- 추진내용 : 검진대상자 실태파악 및 수검 적극 홍보
- 협조사항 : 대상자 소재 파악

## 4 대상포진 무료 예방접종 실시 안내

안정순 430-8881

- 기 간 : 2023. 4월 ~12월 (매주 화·수·목) 9:00 ~ 15:00
  - 장 소 : 정천보건지소
  - 대 상 : 만 60세이상 어르신(1963.12.31이전 출생)  
주민등록상 진안군에 1년이상 거주중인 자
  - 내 용 : 1회 접종
    - 대상포진 예방접종 이력이 있는 자 제외
    - 대상포진 금기자(백신성분에 대한 중증 알레르기 반응 등)
- ※ 대상포진 앓은 과거력이 있는 자는 6개월 이상 간격을 두고 접종

## 5 진드기 매개 감염병 예방·관리 홍보

황정숙 430-8882

- 기 간 : 2023. 4. ~ 12.
- 대 상 : 농업종사자, 노인일자리 참여자, 임업인 등
- 내 용 : 진드기매개 감염병(쯔쯔가무시증, 중증열성혈소판감소증후군)  
마을별 전체가구 기피제 물품배부, 예방수칙 생활화 교육 및 홍보 (붙임1)

## 6 고혈압·당뇨병 등록 관리사업 안내

황정숙 430-8882

- 사업기간 : 연중
- 사업대상 : 만 30세 이상 고혈압·당뇨병 환자(진안군민)
- 사업내용 : 환자 등록관리, 30세 ~ 64세 등록환자 합병증 검사비 지원
  - 65세 이상 환자 등록비 및 진료·약제비 합병증 검사, 운영 안내(붙임2)
  - 발급기관 : 보건소 고혈압·당뇨병 교육센터, 보건지소(검사의뢰서 발급)
  - 검사기관 : 우리가정의학과, 진안의원, 마이외과·정형외과의원(만성콩팥병 의뢰서 지참) 진안연세안과의원 안저 검사 가능

## 진드기 매개 감염병 주의

### □ 개 요

- 진드기 매개 감염병: 쯔쯔가무시증, 중증열성혈소판감소증후군(SFTS) 등
- 감염경로 : 바이러스를 보유한 진드기에 물려 감염
- 주요매개종



쯔쯔가무시증을 매개하는 활순털진드기    SFTS를 매개하는 작은소피참진드기

- 주요증상 : 고열, 오심, 구토, 가피 등

### □ 예방수칙

- 작업 및 야외활동 전
  - 작업복과 일상복은 구분하여 입기
  - 작업 시에는 소매를 단단히 여미고 바지는 양말 안으로 집어넣기
  - 진드기 기피제 사용하기
- 작업 및 야외(진드기가 많이 서식하는 풀밭 등)활동 시
  - 풀밭 위에 옷을 벗어두거나 눕지 않기
  - 돛자리를 펴서 앉고, 사용한 돛자리는 세척하여 햇볕에 말리기
  - 풀밭에서 용변 보지 않기
  - 등산로를 벗어난 산길 다니지 않기
  - 진드기가 붙어 있을 수 있는 야생동물과 접촉하지 않기
- 작업 및 야외활동 후
  - 옷을 털고, 반드시 세탁하기
  - 즉시 목욕하고, 옷 갈아입기
  - 머리카락, 귀 주변, 팔 아래, 허리, 무릎 뒤, 다리 사이 등에 진드기가 붙어 있지 않은지 꼼꼼히 확인하기
  - 진드기에 물린 것이 확인되면 지체없이 의료기관 방문
  - 2주 이내에 고열, 오심, 구토, 가피 등의 증상 있을 경우 의료기관 방문

진드기에 물리지 않도록 예방수칙을 지켜주시기 바랍니다.

## 진드기! 어디에 많이 있을까요?



진드기는 풀이 있는 장소 뿐 아니라  
야생동물이 서식하는 모든 환경에  
**널리 분포**해 있습니다



## 야외 활동 시에는 잊지 마세요!



긴 옷에 양말로 피부 노출을 줄이고  
풀밭에 앉지 않고  
진드기 기피제를 뿌리고  
귀가 후에는 깨끗이 씻기!



# 진안군에서는 고혈압 · 당뇨병 등록관리사업을 실시합니다.

66 진안군에 거주하는 만 30세 이상 고혈압 · 당뇨병 환자는  
지금 바로 가까운 의원 · 보건지소에서 등록하세요. 99

## 만 30세 이상 등록자에게 드리는 혜택

### 눈 합병증 검사 지원

- 지원 및 방법
  - 검사비 10,000원 / 년 1회 지원
  - 검진권 발급 후 지정 안과 방문 검사
- 지원내용
  - 안저검사, 굴절검사, 안압검사 등

### 만성콩팥병 검사 지원

- 지원 및 방법
  - 지원한도 10,000원 이내 / 년 1회 지원
  - 진료기관에 방문 검사
- 지원내용
  - 소변검사와 혈액검사

### 당뇨병 등록자 혈당기 무료 증정

- 지원내용
    - 혈당측정기 및 채혈기 무상 지원
    - 소모품 (검사지, 채혈침, 알코올 솜)
- 3개월분 일체 무상지원

### 고혈압 등록자 혈압기 무료 대여

- 대여기간
  - 1인 1회 / 3개월 대여
- 대여방법
  - 고당센터 방문

## 65세 이상 등록자에게 드리는 혜택

### 사업내용

진료비, 약제비 지원 : 3,500원 / 월 1회  
진료비 : 1,500원 / 월 1회, 약제비 : 2,000원 / 월 1회  
(고혈압 · 당뇨병 중복시 최대 4,000원 까지 지원)

\* 자세한 문의 사항은 전화·상담하세요~

진안군 고혈압 · 당뇨병 등록 교육센터 ☎063 - 430-8571 ~2\



# MEMO

# MEMO

# MEMO



새로운 시작으로 성공시대를 열어가는 미래진안  
[www.jinan.go.kr](http://www.jinan.go.kr)