

2021. 1.



2021년 농림축산식품분야
주요 지원사업 안내서



진 안 군

목 차

[농 촌 경 제 국]

- 농 업 정 책 과 1
- 농 축 산 유 통 과 47
- 산 림 과 95

[농 업 기 술 센 터]

- 농 촌 지 원 과 103
- 기 술 보 급 과 109

차 례

[농촌경제국]

□ 농업정책과

○ 농업인 복지 및 경영안전망 확충	3
① 농기계 종합보험 농업인부담금 지원	3
② 영농도우미 농가부담금 지원	4
③ 농업인 안전보험 농가부담금 지원	5
④ 출산여성농가도우미 지원	5
⑤ 여성농업인 생생카드 지원	7
⑥ 농업인 결혼 지원	8
⑦ 청년농업인 영농정착 지원	9
⑧ 청년농업인 생생동아리	10
⑨ 전북형 청년창업농 영농정착 지원	11
⑩ 청년창업농 영농기반 임차지원	12
⑪ 청년농업인 영농정착 지원(자체사업)	13
⑫ 생생농업인 헬스케어 지원	13
⑬ 농어촌소득지원기금 융자지원	14
⑭ 농번기 공동급식 지원	14
⑮ 여성농업인 편의장비 지원	15
○ 친환경농업 경쟁력 강화	16
① 용담호 상류지역 우렁이농업지구 조성	16
② 친환경 자재 지원	16
③ 친환경농산물 인증비용 지원(검사비 포함)	17
④ 유기농업자재 지원	18
⑤ 환경친화형 농자재 지원	20
⑥ 임산부 친환경농산물지원 시범사업	21

차 례

○ 친환경 토양 관리	22
① 토양개량제 지원	22
② 유기질비료 지원	23
○ 고품질 쌀 재배 확대	24
① 쌀 경쟁력 제고사업	24
② 고령농업인 벼 공동육묘 지원	26
③ 고품질쌀 유통활성화 사업(벼건조저장시설지원)	26
④ 친환경 쌀 재배 지원	27
⑤ 벼 육묘 파종기 지원	27
○ 농가소득안정을 위한 직접지불제	28
①-1 친환경농업직접지불제 지원(국비)	28
①-2 친환경농업직접지불제 지원(도비)	30
○ 원예산업 생산기반 확충	31
① 지역특화품목 비닐하우스 지원	31
② 고추비가림 재배시설 지원	31
③ 특화품목 미량요소지원	32
④ 노후하우스 비닐교체 지원	32
⑤ 과수고품질 시설현대화 지원	33
⑥ 시설원예 ICT 융복합 확산사업	34
⑦ 시설원예 ICT 융복합 확산	34
⑧ 시설원예 에너지 이용 효율화 지원	35
⑨ 시설하우스 온풍난방기 지원	35
⑩ 청년희망(간편형) 스마트팜 확산	36
⑪ 원예작물생산성향상(하이베드개선)	37
⑫ 논미나리 재배 육성지원	37
⑬ 특화품목 연작피해 방지 객토 지원	38
⑭ 수박농가 멀칭비닐 지원사업	38

차 례

○ 농업경쟁력 강화	39
① 농업기계 등화장치 지원	39
② 농산물 저온저장고 지원	39
③ 원예관정 지원	40
④ 고품질 다수확 참깨 생산지원	41
⑤ 중소형 농기계 지원	42
⑥ 유해 야생동물 포획시설 지원	42
⑦ 농업농촌 공익적 가치 지원(농민 공익수당)	43
⑧ 농업인 농작물 재해보험료 지원	43
⑨ 농업재해 복구지원	44
⑩ 외국인 계절근로자 프로그램 운영	45

□ 농축산유통과

○ 홍삼한방 생산기반 구축	49
① 홍삼가공시설 지원	49
② 홍삼·약초 가공업체 포장재 지원	50
③ 인삼 생산시설 현대화 지원	51
④ 진안군 인삼 차광망 지원	52
⑤ 인삼 연작피해방지 객토 지원	53
⑥ 친환경 인삼자재 지원	54
⑦ 한방약초 재배 지원	55
⑧ 진안군 홍삼가공품 품질인증제품 택배비 지원	56
⑨ 지역특화품목 비닐하우스(영지) 지원	57
⑩ 홍삼가공시설 채반교체 지원	58

차 례

○ 경쟁력 있는 축산어업 육성	59
① 풀사료 생산장려금 지원	59
② 사료자가배합장비 지원	59
③ 풀사료 수확제조비 지원	60
④ 풀사료재료 및 부존자원 활용	60
⑤ 축산물 품질향상 지원	61
⑥ 축산기자재 지원	61
⑦ 양계사 개보수 시설지원	62
⑧ 승마산업활성화 지원	62
⑨ 친환경축산물 인증비 지원	63
⑩ 음용수질개선장비 지원	63
⑪ 한우암소 유전형질 개량사업	64
⑫ 고품질양봉 기자재	64
⑬ 양봉농가 꿀 생산비 지원	65
⑭ 가축재해보험 농업인부담금 지원	65
⑮ 한우 인공수정료 지원	66
⑯ 한우 친자확인 지원	66
⑰ 벌꿀 품질검사비 지원	67
⑱ 축산분야 ICT융복합 지원	67
⑲ 가축 사양관리개선 지원	68
⑳ 축사화재 안전시스템 지원	68
㉑ 홍삼한우 생산장려금 지원	69
㉒ 진안흑돼지(감도야) 생산장려금 지급	69
㉓ 말산업시설개선지원	70
㉔ 흑돼지 노후축사시설 개선지원	70
㉕ 우수모돈지원	71
㉖ 우수종돈 농가보급 지원	71

차 례

○	청정 축산업 육성	72
①	환경친화적 가축분뇨 처리사업	72
②	수분조절제 지원	73
③	가축분뇨처리 개별시설	73
④	착유세정수 정화처리시설 지원	74
○	축산물 방역위생 관리	76
①	동물사체처리시설 지원	76
②	가축 예방백신 지원	76
③	CCTV등 방역인프라 지원	78
○	농산물 유통장비 지원	79
①	농산물 유통장비 지원사업	79
②	농산물우수관리(GAP) 지원사업	80
③	주요 농산물 가격안정 지원사업	82
④	농·특산물 포장재 지원사업	83
○	로컬푸드 체계구축 및 직거래 지원	84
①	농산물 판매업체 장려금 지원	85
②	비닐하우스 난방시설 지원	85
③	소규모 비닐하우스 지원사업	86
④	농산물 직거래 지원사업	86
④-1	단체 농산물 직거래 지원사업	86
④-2	농·특산물 판촉 박람회 및 엑스포 참가 지원	87

차 례

○ 농특산물 가공 및 6차산업 활성화	88
① 소규모 가공시설 지원사업	88
② 농촌융복합산업(6차산업) 지원	88
③ 마을경영체 경쟁력 강화사업	89
④ 6차산업화 자금(융자) 지원사업	90
⑤ 농촌융복합산업(6차산업) 사업자 인증	91
⑥ 고추 세척기·건조기 지원사업	92
⑦ 고추 포장재 지원사업	92

□ 산림과

① 친환경 임산물 재배관리	97
② 산림작물 생산단지 조성	98
③ 임산물 생산기반 조성	99
④ 임산물 상품화 지원	100
⑤ 임산물 유통기반 조성	101
⑥ 목재 펠릿보일러 지원	102

[농업기술센터]

□ 농촌지원과

① 후계 농업경영인 육성사업	105
② 농업인 소규모 창업기술 지원	106
③ 작목별 맞춤형 안전관리 실천	107

차 례

□ 기술보급과

- **식량자원 분야 기술보급시범** 111
 - ① 벼 안전생산방제 육묘상자 처리제 지원 111
 - ② 드론활용 콩 병해충 방제기술보급 시범 112
 - ③ 쌀소비 촉진 활성화 시범 112
 - ④ 벼 육묘농가 생력기계화 시범(육묘상자처리제 자동살포기) 113
 - ⑤ 고구마 국내육성 품종 대규모 단지 조성 113
 - ⑥ 기존 하우스 활용 가을감자 재배 시범 114
- **원예작물 분야 기술보급시범** 115
 - ① 킬레이트제 용해장치 및 활용기술 보급 시 115
 - ② GAP 실천단지 육성시범 115
 - ③ 우리품종 전문 생산단지 조성 116
 - ④ 원예작물 가뭄극복을 위한 자동관수 시설 시범 117
 - ⑤ 준고랭지 사과종 수박 2기작 재배 시범 117
 - ⑥ 토마토 수경재배 작은뿌리파리 종합관리 기술 시범 118
 - ⑦ 딸기 고설 수경재배 시범 118
 - ⑧ 아열대 작물 열매마 재배 시범 119
 - ⑨ 이상기상 대응 과원피해 예방기술 확산 시범 119
- **축산 분야 기술보급시범** 120
 - ① 번식우 발정 탐지 시스템 보급 시범 120
 - ② 우량한우 수정란이식 시범 120
 - ③ 바이오 커튼 활용 돈사 냄새저감 종합기술 시 121
 - ④ 거세한우 28개월 단기비육 기술 보급 시범 121

I 농업정책과 소관

1

농업인 복지 및 경영안전망 확충

① 농기계 종합보험 농업인부담금 지원

□ 사업개요

○ 지원대상

- 농림축산식품부 농기계 종합보험 가입요건 충족자
 - 보험대상 농기계(12종)를 소유 또는 관리하는 만 19세 이상의 농업인 또는 농업법인(지역농협 포함) 종사자 중 농기계운전이 가능한 자
 - * 지원대상 농기계(12종) : 경운기, 광역방제기, 농용로우더, 농용동력운반차, 스피드스프레이어, 승용이앙·관리기, 트랙터, 콤바인, 결속기, 농용굴삭기, 항공방제기
- ※ 상시 직장을 가지고 있으면서 부수적으로 영농에 종사하는 자는 지원 대상에서 제외(보험료 전액 자부담 가입은 가능)
- ※ 가입자는 농업인임을 증명할 수 있는 자료(농업경영체등록통지서 등)를 보험사업자에게 제시하고, 보험사업자는 반드시 이를 확인한 후 청약서를 접수하여야 함

○ 지원단가 : 농기계종합보험 가입비의 80% 지원

○ 지원내용

- 대인배상, 대물배상, 자기신체사고, 농기계상해, 농기계손해, 적재농산물 위험담보
- ※ 지원대상 및 내용은 2021년 지침에 변경사항이 있을 수 있으며 자세한 지원내용은 지역농협에 문의하시기 바랍니다.

□ 신청 및 지원절차

- 접수처 : 지역농협
- 보험가입 신청 : 연중

☎ 문의전화 : 농업정책과 농정기획팀(430-8652), 지역농협

② 영농도우미 농가부담금 지원

□ 사업개요

○ 지원대상

- 사고를 당했거나 질병발생 및 통원치료 등으로 영농활동이 곤란한 농업경영체(법인 제외)로 농지 경작면적 5ha 미만인 경영주 및 경영주의 농업인을 대상으로 하며, 세부 지원요건은 다음과 같음
 - 사고로 2주 이상 상해진단을 받았거나 3일 이상 입원한 경우
 - 질병으로 3일 이상 입원한 경우
 - 4대 중증질환(암, 심장질환(고혈압 제외), 뇌혈관질환, 희귀난치성질환) 진단을 받은 자로 해당 질환으로 최근 6개월 이내 통원치료를 받은 경우
 - ‘농업인 교육과정’*에 1일 이상 참여한 여성농업인(전체 지원인원의 5% 이내)

* 농식품부(소속기관 포함), 지방자치단체, 농협 또는 중앙부처 및 지방자치단체가 인가한 비영리법인이 주관하는 6시간 이상의 농업인 교육과정
(예시) 농촌진흥청 및 지방자치단체에서 시행하는 ‘여성농업인 농기계교육’ 및 ‘기계화영농사교육’, 농림수산식품교육문화정보원의 ‘창업경영’ 등 공모교육과정, 농식품공무원교육원의 ‘창의력 및 리더십증진교육’ 등

○ 지원단가 : 영농도우미 1일 임금 70,000원의 85% 지원

○ 지원내용

- 영농도우미 이용비용의 일부 지원

- 지원 상한일 : 지원대상 세대당 연간 10일 이내
- 영농도우미는 가구당 1회에 1명이 파견(방문)이 원칙

※ 지원대상 및 내용은 2021년 지침에 변경사항이 있을 수 있으며 자세한 지원내용은 지역농협에 문의하시기 바랍니다.

□ 신청 및 지원절차

- 접수처 : 지역농협
- 보험가입 신청 : 연중

☎ 문의전화 : 농업정책과 농정기획팀(430-8652), 지역농협

③ 농업인안전보험 농가부담금 지원

☐ 사업개요

○ 지원대상

- 만15~87세(단, 일부상품은 84세)로 영농에 종사하는 농업인
- 지원 자격 및 요건

- 농업인 : 농업경영체 등록자
- 임업인 : 산림조합에서 발급한 조합원확인증 소지자

○ 지원단가 : 농업인안전보험 가입비의 94% 지원

※ 지역농협 자체지원으로 농가의 실제부담금은 없음(비조합원 제외)

○ 지원내용 : 농업인안전보험 가입비 지원

- 농작업 중 발생하는 신체상해를 보상함으로써 산재보험 가입 대상에서 제외된 농업인을 보호

※ 지원대상 및 내용은 2021년 지침에 변경사항이 있을 수 있으며 자세한 지원내용은 지역농협에 문의하시기 바랍니다.

☐ 신청 및 지원절차

- 접수처 : 지역농협
- 보험가입 신청 : 연중

☎ 문의전화 : 농업정책과 농정기획팀(430-8652), 지역농협

④ 출산여성농가도우미 지원

☐ 사업개요

○ 지원대상

- 출산 또는 출산예정 여성농어업인. 단, 겸업 농어업인으로 직장 재직자, 사업자등록자 등은 제외(건강보험증 및 국세청* 확인)

※ 임신 4개월 이후에 발생한 유산·조산·사산의 경우도 출산에 포함

* 국세청(<https://www.hometax.go.kr>) 사업자등록여부 조회 (별첨3호 동의서 작성)

- 농어업인 : 농업농촌 및 식품산업기본법 제3조 및 같은법 시행령 제3조에 해당하고, 농지소유규모가 5ha 미만 농가 또는 이에 준하는 축산·임업·어업을 경영하는 자
- 농어촌 지역 거주 기준 : 신청 여성농어업인이 농어촌지역에 주민등록상의 주소지를 두고 실제로 그 주소지에 거주하여야 함
- 적용범위 : 출산 또는 출산예정 여성농어업인이 경영 또는 경작하는 영농·영어 관련 작업(35일 이상)을 위주로 지원하되, 가사작업 일부(35일 이하) 포함

※ 국적을 취득하지 않은 여성 결혼이민자의 경우 가족관계등록부 상 농어업인의 배우자임을 확인하여 지원 가능

- 지원단가 : 농가도우미 1일 지원단가 70,000원 90% 지원
- 지원일수 한도 : 70일
 - 단, 가사작업 일수는 영농작업 일수를 초과하여 지원할 수 없음
 - 2개년도('20~'21)에 걸친 농가도우미 지원대상자는 '20년도분 정산 후 잔여일수에 대해 '20년도 사업계획에 의거 지원가능(단, 출산전 30일부터 출산 후 150일 범위 내 70일까지 지원가능)
- 지원내용 : 농가도우미 이용비용의 일부(90%) 지원

□ 신청 및 지원절차

- 출산(예정)일 기준으로 출산 전 30일부터 출산 후 150일까지 180일 기간 중 출산(예정)농가 거주지 읍·면사무소에 신청하여야 하며, 지원대상자로 선정되었을 경우에 위 180일 기간 중 도우미를 70일간 이용할 수 있음

☎ 문의전화 : 농업정책과 농정기획팀(430-8652)

⑤ 여성농업인 생생카드 지원

□ 사업개요

○ 지원대상

- 실제 영농에 종사하고 농어촌지역에 거주하는 여성 농어업인으로 사업연도 기준 만25세이상 ~ 만75세 미만(1947.1. 1. ~ 1996. 12. 31.)인자 단, 결혼한 만20세 이상 ~ 만24세(1997. 1. 1. ~ 2001. 12. 31)인 자는 상기조건에 부합할 경우 특례지원
- 가구당 농지소유면적(세대원 합산)이 50,000㎡ 미만인 농가 또는 이에 준하는 축산 · 임업 · 어업경영가구

※ 제외대상

- 2020. 1. 1. 이후 농어업경영체등록(농지원부 등록) 농어가(비등록 포함)
- 다른 법령에 의한 유사 복지서비스 수혜자 제외
- 문화누리카드, 공무원 · 공공기업 가족(배우자에 한함) 복지카드수혜자 등
- 타 산업 분야 사업자등록 및 전업적 직업*을 가지고 있는 여성농업인 제외
- 배우자는 농업에 종사하나 여성은 타 직종 종사 시 제외
- 배우자 명의의 사업자 등록이 있으나 여성이 농업에 종사하면 지원 가능
- * 전업적 직업 : 회사 등에 상근 직원으로 채용되어 월정급여액 또는 연봉을 받는 경우(농한기 일시적 취업 제외)

○ 지원금액 및 내용

- 1인 연간 지원액 : 15만원(보조100%)
- 지원내용 : 여성농어업인의 건강관리 및 문화 · 학습활동을 위한 「여성농업인 생생카드」 발급 지원
- 사용처 : 스포츠용품, 수영장, 종합스포츠센터, 놀이공원, 펜션, 민박, 목욕탕, 찜질방 등(사용업종에 한하여 전국에서 사용 가능)

□ 신청 및 지원절차

- 신청기간 : 2021. 1월 ~ 2월 중(자세한 신청기한은 별도 공지)
- 신청기관 : 읍 · 면사무소
- 발급기관 : 농협 군지부 및 지역농협 · 지점(대상자 확정 후)
- 발급시기 : 2021. 4월(예정)

☎ 문의전화 : 농업정책과 농정기획팀(430-8652)

⑥ 농업인 결혼 지원

☐ 사업개요

○ 지원대상

- 진안군에서 전업적으로 농업을 경영하고 있는 미혼농업인으로 다음의 요건을 모두 갖춘 자.
 - 연령 : 만30세 이상 만50세 이하(1971. 1. 1. ~ 1991. 12. 31.)
 - 거주 : 신청년도 기준 2년 이상 계속 진안군에서 거주하고 있는 자
 - 주민등록 상 최종등록지가 2018년 이전부터 진안군인 자
 - 직업 : 신청년도 기준 2년 이상 계속 농업경영체 등록을 한 농업인으로 농업을 전업으로 하며 신청 당시 종사하고 있는 농업분야 외의 타 업종에 종사하고 있지 않은 자.
 - 2018년 이전부터 농업경영체 등록을 한 자
 - 타 업종 사업자 등록을 하였거나 상근직원으로 채용되어 월정급여액 또는 연봉을 받는 경우 지원 제외(단, 농한기 일시적 취업 및 본인이 생산한 농산물을 가공·유통하기 위한 목적의 사업자등록을 한 자는 지원 가능)
 - 미혼농업인으로 신청년도 내에 결혼을 완료하고 지원조건을 준수하기로 확약한 자.
 - 혼인신고를 완료해야 하며 외국인 배우자와 결혼하는 경우 외국인 등록 완료까지 포함
 - 지원조건 : 결혼지원금을 받은 자는 지원 후 3년 이상 관내에서 거주하며 결혼관계를 유지하고, 영농에 종사하면서 농업인의 요건을 갖추어야 함

○ 지원금액 및 내용

- 지원분야 : 미혼 농업인이 결혼에 소요되는 비용의 일부 지원
 - 대상자로 선정되어 혼인신고(배우자가 외국인인 경우 외국인 등록을 포함) 후 지원금을 청구한 자에게 지급하며 소요비용의 내역을 요구하지 않음.
- 지원단가 : 1인 5,000천원
 - 농업인 간에 결혼을 하는 경우에는 가구 당 1인만 지급

☐ 신청 및 지원절차

- 신청기간 : 연중
- 신청기관 : 읍·면사무소

☎ 문의전화 : 농업정책과 농정기획팀(430-8652)

⑦ 청년농업인 영농정착 지원

□ 사업개요

- 지원대상 : 청년창업형 후계농업경영인(청년창업농)으로 선발된 자
 - ※ 기존의 후계농업경영인(후계농)도 신청 가능
- 청년창업농 신청자격
 - 가능연령 : 만18세 이상 만40세 미만
 - 영농경력 : 독립경영(경영주) 3년 이하
 - 병역사항 : 병역필 또는 병역면제자
 - 거주지 : 진안군에 실제 거주(주민등록 포함)
 - ※ 지원제외 : 타 직종의 사업자 등록 및 종사자, 재학생 및 휴학생, 재산 및 과세소득이 일정 수준 이상인 세대
 - ※ 청년창업농 선정 및 지원 시 의무사항 : 의무교육이수, 재해보험·자조금 가입, 경영장부 기록 및 영농계획 이행, 전업적 영농유지, 성실신고(점검), 의무영농기간(관내거주) 준수
- 지원내용 : 영농경력에 따라 월 최대 1백만원까지 차등 지급
 - 영농경력 기준 1년차 월 100만원, 2년차 90만원, 3년차 80만원

□ 신청 및 지원절차

- 신청기간 : 2020. 12. 28. ~ 2021. 1. 27.
- 신청방법 : 농림사업정보시스템(Agrix)를 통한 온라인 접수
- 평가 및 선정기간 : 2021. 2월~3월
 - 선정절차 : 접수 → (군)서면평가 → (도)면접평가 → 최종선발
 - ※ 지자체에서는 평가에 참여하지 않고 외부 전문가로 평가위원회 구성

☎ 문의전화 : 농업정책과 농정기획팀(430-8652)

⑧ 청년농업인 생생동아리

□ 사업개요

○ 지원대상

- 동일 또는 인접 시군에 거주하는 만 18세~45세 미만 청년 농업인 8 ~ 12명으로 구성된 동아리
 - 동아리 구성원은 농업경영체 등록 농업인 70%이상으로 구성
 - 동아리 당 경영주 등록 3년 이하 농업인(예비농업인 포함) 20%이상 포함
 - 농업과 무관한 사업체를 경영하거나 상근직원으로 채용되어 급여를 받는 자는 제외
 - 동아리 구성원 8명이상 유지 (구성원중 포기자 발생시 새로운 구성원을 추가) <익월 활동까지 동아리 구성원이 8명 미만 시 사업취소>
 - 구성원이 동아리 활동에 연속 3회 이상 미참여시 사업포기자로 간주

○ 지원단가 : 동아리 당 2백만원 지원

○ 지원내용 : 아래 활동에 소요되는 경비 지원

- 교류활동 : 영농 애로사항 대응 정보교류
- 학습활동 : 선배농업인 초청강의, 그룹스터디
- 문화활동 : 영화, 스포츠, 운동 등

※ 지원대상 및 내용은 2021년 지침에 변경사항이 있을 수 있습니다.

□ 신청 및 지원절차

- 신청기간 : 2021. 1~2월중(자세한 사항은 추후 공지)
- 신청처 : 진안군 농업정책과

☎ 문의전화 : 농업정책과 농정기획팀(430-8652)

⑨ 전북형 청년창업농 영농정착 지원

□ 사업개요

- 지원대상 : 사업 시행연도 기준 만41세 ~ 만45세, 독립경영 3년 이하(예정자 포함) 청년창업농

※ 2021년 사업대상 기준연령 : 1976. 1. 1. ~ 1980. 12. 31. 출생자

○ 신청자격 및 요건

- 영농경력 : 독립경영 3년 이하(독립경영 예정자 포함)
 - 독립경영은 신청자 본인 명의의 농지·시설 등 영농기반을 마련(임차* 포함)하고, 「농어업경영체 육성법」에 따른 농업경영정보(경영주)를 등록한 후, 본인이 직접 영농에 종사(영농계획서 상 주품목)하는 경우에 인정
 - * 본인 또는 배우자의 직계존속으로부터 농지·시설을 임차하거나, 타인과 공유지분(지분비율 무관) 형태로 농지·시설을 소유하는 것은 독립 영농기반 마련으로 인정하지 않음
 - 독립경영 기간은 회계연도 단위로 계산
(2021년 사업신청 가능자 : 2018. 1. 1. 이후 경영주 등록자)
 - 부부 중 한명이 농업경영체 경영주로 등록한 경우 최초 등록자의 영농경력을 부부의 독립경영 산정 시 적용
- ※ 제외대상 : 일정수준의 재산 및 소득이 있는 자, 사업자등록자, 타직종 취업자, 농식품부 청년창업농 선정자 등

□ 신청 및 지원절차

- 신청접수 : 2021. 1월중
- 신청처 : 진안군청 농업정책과
- 선정절차
 - (군)서면평가(2월) → (도)면접 및 선정(3~4월) → 자금집행(5월~)

☎ 문의전화 : 농업정책과 농정기획팀(430-8652)

⑩ 청년창업농 영농기반 임차지원

□ 사업개요

○ 지원대상

- 연령기준 : 사업 시행연도 기준 만18세 ~ 만45세

※ 2021년 사업대상 기준연령 : 1976. 1. 1. ~ 2003. 12. 31. 출생자

- 지원대상 : 농식품부 청년창업농 영농정착지원사업 또는 전북형 청년창업농 영농정착지원사업 지원대상자*로 선발된 자

* 전북형 청년창업농 영농정착지원사업 '21년 선정자는 '22년부터 사업 신청 가능

* 부부가 각각 지원대상자인 경우에는 부부 중 1명만 사업 신청 가능

○ 대상시설 : 신청자 본인 또는 배우자 명의로 임차 계약을 체결한 농지, 농산물 재배시설(하우스·온실, 버섯 재배사), 축사 등

· 청년창업농 사업(영농)계획서 상 명시된 품목과 관련된 임차 계약만 신청 가능

· 당초 사업계획에 없는 품목 관련하여 신청하려는 경우, 시군에 사업계획 변경 (품목 변경) 승인을 받은 후에 사업 신청 가능

· 농산물 재배시설, 축사 등은 3년 이상 장기임차 계약의 경우 신청 가능

- 지원제외

· 본인 또는 배우자의 직계존비속과 임차 계약된 농지·시설

· 농어촌공사 보유(농지은행) 임차 농지

· 우수)후계농자금, 귀농 정책자금 등 정책자금으로 임차한 농지·시설

- 영농경력 : 독립경영 5년 이하(독립경영 예정자 포함)

○ 지원내용 : 영농기반 임차료의 50% 지원(최대 5백만원 이내 지원)

□ 신청 및 지원절차

○ 신청접수 : 2021. 1월중

○ 신청처 : 읍·면 사무소

☎ 문의전화 : 농업정책과 농정기획팀(430-8652)

⑪ 청년농업인 영농정착 지원(자체사업)

☐ 사업개요

- 지원대상 : 청년창업농 신청자 중 미선정자 및 영농경력 4년차 청년농업인으로 청년창업농 선발요건을 갖춘 자
- 지원내용 : 청년농업인 영농정착지원금 월 50만원, 1년간 지원
※ 추가지원을 받지 않은 청년창업농 선정자는 영농 4년차에 지급

☐ 신청 및 지원절차

- 농식품부 청년창업농 신청자 중 미선정자 및 지원종료자에 한해 수요조사 및 지원 실시
※ 대상자는 별도 신청절차 없음

☎ 문의전화 : 농업정책과 농정기획팀(430-8652)

⑫ 생생농업인 헬스케어 지원

☐ 사업개요

- 지원대상 : 읍·면 지역 행정리(마을)
- 지원단가 : 1개소 350만원 이내
- 지원품목 : 「안마의자」 또는 「혈압계+발안마기」 중 선택
- 물품비치 : 마을회관, 경로당 등 공공장소
- 선정 우선순위
 - 1)최근 3년 이내에 건강관리 의료 보조기구를 지원받지 않은 마을
 - 2)경영체 등록된 농업인 수가 많은 마을

☐ 신청 및 지원절차

- 사업신청 : 2021. 1월중
- 지원대상 마을 선정 : 2021. 2월

☎ 문의전화 : 농업정책과 농정기획팀(430-8652)

⑬ 농어촌소득지원기금 용자지원 사업

☐ 사업개요

- 지원대상 및 조건
 - 고소득, 고부가가치 소득원 개발 및 유통으로 소득증대 농가
 - 지원금액 : 농가 30백만원, 법인 50백만원 *2년거치 5년 균분 상환, 연이율 1.5%

☐ 신청 및 지원절차

- 신청기간 : 2021. 1. 22.까지
- 신청기관 : 읍·면사무소 산업팀
- 용자실행기관 : 농협은행 진안군 지부

☎ 문의전화 : 농업정책과 농정기획팀(430-8654)

⑭ 농번기 공동급식 지원사업

☐ 사업개요

- 지원대상 : 20명이상 급식을 희망하는 마을
- 지원금액 : 3,200천원/개소
 - 도시락 배달, 식당 이용
 - 지원단가 1인당 8천원/일 이내

☐ 신청 및 지원절차

- 신청기간 : 2021. 1월중
- 신청기관 : 마을별 읍·면사무소 산업팀
 - 읍·면별 배정량에 의거 적격 마을 선정

☎ 문의전화 : 농업정책과 농정기획팀(430-8653)

⑮ 여성농업인 편의장비 지원사업

☐ 사업개요

- 지원대상 : 농어촌지역 또는 준농어촌지역에 거주하는 농업에 종사하고 있는 전업적 여성농업인

* 제외대상

- 2019. 1. 1. 이후 농어업경영체등록(농지원부 등록) 농업인
- 타 산업 분야 사업자등록 및 전업적 직업을 가지고 있는 여성농업인 제외
- 지원기종 : 다용도 농작업대, 충전분무기, 충전운반차, 고추수확차, 충전식예초기
- 지원금액 : 500천원/대 이내(보조 80% 자부담 20%)

☐ 신청 및 지원절차

- 신청기간 : 2021. 1월중
- 신청기관 : 마을별 읍·면사무소 산업팀
 - 읍·면별 배정량에 의거 지원 대상 선정

☎ 문의전화 : 농업정책과 농정기획팀(430-8653)

2

친환경농업 경쟁력 강화

① 용담호 상류지역 우렁이농업지구 조성

□ 사업개요

- 사업대상 : 벼 재배 농가 중에서 잡초제거를 위해 제초제 대신 우렁이를 이용하려는 자
- 지원품목 : 우렁이 구입비 지원
- 지원조건 : 보조 80%, 자담 20%

□ 신청 및 지원절차

- 신청기간 : 2021. 3. ~ 4.
- 신청기관 : 읍·면사무소 산업팀
- 구비서류 : 신청서, 참여농가내역, 견적서

☎ 문의전화 : 농업정책과 친환경농업팀(430-8656)

② 친환경 자재 지원사업

□ 사업개요

- 사업대상 : 친환경농산물 인증(유기·무농약) 취득 농가
- 지원품목 : 친환경인증을 받은 작목
(※인삼 및 임산물 또는 친환경유기질비료를 사용하지 않는 작물 제외)
- 지원한도 : 유기 - 200만원/ha, 무농약 - 150만원/ha
- 농가당 지원한도 : 3ha(유기인증 600만원, 무농약인증 450만원)
- 지원조건 : 보조 50%, 자담 50% ※ 지원단가 한도 초과 금액은 자부담
- 지원내용
 - 친환경농법에 필요한 소요 자재 및 친환경유기질비료 구입비 지원
 - 자재 및 유기질비료 : 친환경 유기농업자재(농진청 공시품목에 한함)

☐ 신청 및 지원절차

- 신청기간 : 2021. 1. 29.까지
- 신청기관 : 읍·면사무소 산업팀
- 신청서류 : 신청서, 참여농가내역, 견적서, 인증서 사본

☎ 문의전화 : 농업정책과 친환경농업팀(430-8657)

③ 친환경농산물 인증비용 지원사업(검사비 포함)

☐ 사업개요

- 사업대상
 - 도내 농지에 2020. 10. 1. ~ 2021. 9. 30. 기간 동안 친환경농산물(유기, 무농약), 유기가공식품, 취급자 인증을 받은 농업경영체 및 사업자
 - 친환경농산물 의무자조금 납부자(농림축산식품분야 재정사업 관리 기본규정)

《지원 제외 대상》

- 「농어업경영체 육성 및 지원에 관한 법률」 제4조에 따라 농업경영 정보를 등록하지 않은 농업인 및 농업법인
- 지원자격기간(2020. 10. 1. ~ 2021. 9. 30.) 중 인증이 취소된 경우
- 인증별 총면적이 1,000㎡ 미만인 경우
- 의무자조금 미납자
- 농가의 참여 없이 농협·산림조합 등이 법인명으로 직접 신청할 경우
- 지원내용 : 친환경농산물(유기·무농약), 유기가공식품, 취급자 인증취득 및 유효기간 연장 시 소요된 비용 지원(한도 실비 지원)
 - 친환경농산물 인증 개별농가 : 350천원/건
 - 단체는 참여 농가 수에 따라 차등 지원
 - 유기가공식품 인증(무농약원료가공식품 포함) : 1,000천원/건
 - 취급자 인증 : 550천원/건

○ 지원단가 : 아래 지급기준에 의해 지원금액 산출(초과액은 자부담)

구분	신청료	출장비	관리비	검사비	비고
친환경 농산물 인증비	50천원 (전액 지원) *신청료는 법정요금이 50천원이하임.	실비 * 단체 : 인증심사 기준에 해당하는 표본 농가수 6호 부터 50천원 - 구간 추가 최고 500천원	농가수 × 250천원	군 자체 지원 유 기 : 200천원 무농약 : 150천원	
유기농식품 인증비	50천원 (전액 지원)	실 비	900천원 이하		
취급자 인증비	50천원 (전액 지원)	실 비	450천원 이하		

○ 지원조건 : 도비 30%, 군비 70%

□ 신청 및 지원 절차

- 신청기간 : 2021. 1. ~ 9.
- 신청기관 : 농지소재지 읍·면사무소 산업팀
- 지원서류 : 신청서, 청구서, 친환경농산물인증서 사본, 영수증,
친환경농산물 의무자조금 납부영수증
- 사업비 지급 : 매월 말 지급

☎ 문의전화 : 농업정책과 친환경농업팀(430-8657)

④ 유기농업자재 지원사업

□ 사업개요

- 사업대상
 - 유기농업자재 및 자재원료
 - 무농약 이상 인증을 받은 농업인, 농업법인으로서 유기농업
자재를 직접 무농약 이상 인증 농산물 생산에 사용하려는 자
 - 녹비작물종자
 - 「농어업·농어촌 및 식품산업기본법」에 따른 농업인, 농업법인으로서
유희농경지에 녹비작물 재배를 희망하는 자
- ※ 다만, 특정사업 기 수혜자 등 신청자격 제한조건에 해당되는 경우에는
사업대상에서 제외됨

○ 지원자격

- 유기농업자재 및 자재원료

- 친환경농업을 실천하는 농지의 면적(무농약이상 인증 면적)이 1,000㎡ 이상인 농업인, 농업법인
- 2020년 친환경농산물 의무자조금을 납부한 유기·무농약 농산물 인증 농업경영체(단, 친환경농산물의무자조금 납부 제외자 및 면제자 지원대상 포함)

- 녹비작물종자

- 유희농경지에 녹비작물 재배를 희망하는 농업인, 농업법인

※ '경관 보전 직불제' 및 '조사료용 종자 구입비 지원 사업'신청 농지는 사업 대상에서 제외

○ 지원품목

- 유기농업자재 및 자재원료

- 유기농업자재 및 천적 : 친환경농어업법에서 정한 기준에 따라 유기농업자재로 공시된 자재 및 천적 생산 업체 제품
- 자재 원료 : 「친환경농어업 육성 및 유기식품 등의 관리·지원에 관한 법률」 시행규칙 제3조 제1항관련 [별표 1]의 제1호 가목에 따른 사용가능한 허용물질

※ 상토는 유기농업자재로 공시된 제품도 지원대상에서 제외

- 녹비작물종자

- 헤어리베치, 녹비(청)보리, 호밀, 자운영, 수단그라스(조중생종, 만생종)

※ 다만, 수단그라스(조중생종, 만생종)는 인삼재배농가에 한해 지원

○ 지원조건 : 국비 20%, 군비 30%, 자부담 50%

○ 지원한도

- 유기농업자재 및 자재원료 : 유기 200만원/ha, 무농약 150만원/ha
- 녹비작물종자 : 헤어리베치 60kg/ha, 녹비(청)보리 140kg/ha, 호밀 160kg/ha, 자운영 50kg/ha, 수단그라스(조중생종, 만생종) 50kg/ha

□ 신청 및 지원절차

○ 신청기간 : 2021. 11. 1. ~ 11. 30.(잠정)/2021년 사업은 신청 완료

○ 신청기관 : 읍·면사무소 산업팀

○ 신청서류 : 신청서, 인증서 사본, 친환경농산물 의무자조금 납부 영수증

☎ 문의전화 : 농업정책과 친환경농업팀(430-8657)

⑤ 환경친화형 농자재 지원사업

□ 사업개요

- 사업대상 : 환경친화형농자재를 설치하려는 농가
 - ※ 단, 농업경영체 정보에 등록되지 않은 농지는 지원대상에서 제외
- 지원품목 : 생 분해성 멀칭제
 - ※ 한국환경산업기술원 녹색제품정보시스템에 등재된 제품에 한함

	인증업체명	상표명(모델명)	용도명	비고
1	(주)브러시월드	에코넛시멀칭필름	생분해성 농업용 필름	
2	서진B&T	서진에코멀칭필름		
3	(주)세진바이오	홀그로		
4	(주)원앤원	자연생각		
5	승원	승원 미생물 분해비닐		
6	일신화학공업(주)	바트로(흑색)2		
7		바트로(흑색)		
8		바트로(투명)		
9	(주)테광뉴텍	안거더		

- 지원단가(상한액) : 195원/㎡(농지면적 기준)
 - ※ 지원단가 한도 초과 금액은 자부담
- 지원조건 : 도비 18%, 시군비 42%, 자부담 40%

□ 신청 및 지원절차

- 신청기간 : 2021. 1. 6. ~ 3. 2.
- 신청기관 : 읍·면사무소 산업팀
- 신청서류 : 신청서, 견적서

☎ 문의전화 : 농업정책과 친환경농업팀(430-8657)

⑥ 임신부 친환경농산물지원 시범사업

□ 사업개요

- 지원대상 : 임신이 확인된 시점부터 출산 후 12개월까지의 기간 (22개월)에 해당하는 임신부(임신부+출산부) 중 통합쇼핑몰에 사업신청 또는 신청서류를 읍·면사무소에 제출한 자

※단, 영양플러스사업을 지원 받고 있는 임신부는 제외

- 지원품목 : 친환경농산물인증을 받은 신선 농산물, 축산물, 가공식품 등
- 지원방식 : 임신부(임신부+출산부)에게 꾸러미 형태의 유기농 가공식품 등을 거주지까지 배송·공급 (12개월간)
- 지원조건 : 보조 80%, 자부담 20%
- 지원한도 : 480천원/ 1인 (12개월간, 16회 이내)

□ 신청 및 지원절차

- 신청기간 : 2021. 2. ~ 12. 15
 - 신청기관 : 읍·면사무소 산업팀 또는 통합쇼핑몰(www.ecoemall.com)
 - 신청서류 : 지원 신청서
- ※ 임신·출산확인서 또는 출생증명서 등을 통해 임신·출산 사실 확인(읍·면)

☎ 문의전화 : 농업정책과 친환경농업팀(430-8659)

① 토양개량제 지원사업

□ 사업개요

- 사업대상
 - 전국의 농경지를 경작하는 농가(실경작자 미신청시 농지소유자)로 토양개량제 신청서를 작성하여 읍면에 토양개량제 공급을 신청한 농가
- 사업품목 : 규산질, 석회질, 패화석(3년 1주기)
- 지원조건 : 국비 70%, 도비 15%, 군비 15%
- 사업내용
 - 규산질, 석회질, 패화석 비료 지원
- 지원단가 기준 및 범위
 - 토양개량제 공급량은 농업기술센터에서 산정한 법정리별 농경지 단위 면적당 소요량을 적용하여 농가신청에 따라 토양개량제 공급

□ 신청 및 지원절차

- 신청기간 : 2021. 11. 1. ~ 11. 30.(잠정)/2021년 사업은 신청 완료
- 공급시기 : 2021. 1. ~ 12.
- 공급주기 : 3년 1주기로 연차별 공급계획을 마련하여 공급

☎ 문의전화 : 농업정책과 친환경농업팀(430-8659)

② 유기질비료 지원사업

□ 사업개요

- 사업대상 : 농지를 경작하는 농업인·영농조합법인 또는 농업회사법인
- 지원조건 : 보조(국고 700원~1,000원/20kg+지방비600원/20kg)+자부담(20%이상)

구 분	특등급	1등급	2등급
유 기 질 비 료	1,600원		
부속유기질비료	1,600원	1,500원	1,300원

- ※ 진안군 관내업체 생산 부속유기질비료(가축분퇴비) 구입농가 군비 추가지원 : 300원/20kg
- 지원대상 비료 구입비의 일부를 정액으로 보조하며, 보조금을 제외한 제품가격은 자부담임
- 지원대상 : 유기질비료(3종) → 혼합유박, 혼합유기질, 유기복합비료
부산물비료(2종) → 가축분퇴비, 퇴비
- 지원물량 : 유기질비료 농가공급량은 과다시비 방지를 위해
지역별 토양특성 작물별 표준시비량 및 전국평균을
기준으로 농림사업통합 시스템에 의해 자동 산출

□ 신청 및 지원절차

- 신청기간 : 2021. 11. 1. ~ 11. 30.(잠정)/2021년 사업은 신청 완료
- 공급시기 : 2021. 1. ~ 11.
- 공급방법 : 농가신청서에 기재한 공급 희망시기에 배송

☎ 문의전화 : 농업정책과 친환경농업팀(430-8658)

① 쌀 경쟁력 제고사업

□ 소규모 육묘장 지원사업

- 사업량 : 10동(165㎡ 8동, 330㎡ 2동)
- 사업대상 : 벼 재배면적 2ha 이상 농업인
- 지원조건 : 보조 60%, 자담 40%
- 지원내용 : (필수) 바닥 콘크리트, 스프링클러, 개폐시설(커텐), 물탱크
(선택) 육묘장 부대시설 및 장비
- 신청기간 : 2021. 1. 1. ~ 1. 31.
- 신청기관 : 읍·면사무소 산업팀

□ 공동육묘장 시설 개보수 지원사업

- 사업량 : 5동(330㎡ 3동, 660㎡ 2동)
- 사업대상 : 농협, 농업법인
- 지원조건 : 보조 60%, 자담 40%
- 지원내용 : 육묘장 시설 개보수비 지원(25,000천원/330㎡당)
- 신청기간 : 2021. 1. 1. ~ 1. 31.
- 신청기관 : 읍·면사무소 산업팀

□ 곡물건조기 지원사업

- 사업량 : 3대(15백만원/대)
- 사업대상 : 참여농가 5호이상, 벼 재배면적 5ha이상인 농업법인,
작목반(마을영농회 제외)
- 지원조건 : 보조 60%, 자담 40%
- 지원내용 : 원적외선 곡물건조기 지원(집진장치 포함)
- 신청기간 : 2021. 1. 1. ~ 1. 31.
- 신청기관 : 읍·면사무소 산업팀

☐ **곡물건조기 집진기 지원사업**

- 사 업 량 : 2대(2백만원/대)
- 사업대상 : 5년 이내 곡물건조기 구입 농업인, 농업법인, 작목반
- 지원조건 : 보조 60%, 자담 40%
- 지원내용 : 곡물건조기 집진기 지원
- 신청기간 : 2021. 1. 1. ~ 1. 31.
- 신청기관 : 읍·면사무소 산업팀

☐ **벼 재배농가 육묘 지원사업**

- 사 업 량 : 685ha
- 사업대상 : 진안군 거주 벼 재배면적 0.1ha 이상 만65세 미만 농업경영체 농가
- 지원조건 : 보조 70%, 자담 30%
- 지원단가 : 3,500원(보조 2,450, 자담 1,050)
- 지원내용 : 농업경영체 등록 벼 재배면적 1ha당 육묘상자 300판 지원
- 신청기간 : 2021. 1. 1. ~ 1. 31.
- 신청기관 : 읍·면사무소 산업팀

☐ **지력증진(벚짚환원) 지원사업**

- 지원단가 : 200천원/ha당
- 사업대상 : 벚짚환원 단지, 작목반, 농가
- 지원조건 : 도비 50%, 군비 50%
- 지원내용 : 벚짚을 잘게 절단하여 가을갈이한 농가에 ha당 200천원 지원
- 신청기간 : 2021. 8. 1. ~ 8. 31.
- 신청기관 : 읍·면사무소 산업팀

☎ 문의전화 : 농업정책과 친환경농업팀(430-8658)

② 고령농업인 벼 공동육묘 지원사업

□ 사업개요

- 사업대상 : 진안군 거주 벼 재배면적 0.1ha이상 만65세 이상 농업경영체 농가
- 사업내용 : 농업경영체 등록 벼 재배면적 1ha당 육묘상자 300판 지원
- 지원단가 : 3,500원(보조 2,450, 자담 1,050)

□ 신청 및 지원절차

- 신청기간 : 2021. 1. 31.까지
- 신청기관 : 읍·면사무소 산업팀

☎ 문의전화 : 농업정책과 친환경농업팀(430-8658)

③ 고품질쌀 유통활성화 사업(벼건조저장시설지원)

□ 사업개요

- 지원대상 : 전년도 벼 매입량이 3,000톤 이상인 사업자
- 지원내용 : 산물 벼 건조·저장시설 설치에 필요한 사일로, 원료 투입구, 건조기, 냉각장치, 건축·토목, 감리 등
- 지원기준 : 저장용량 확대를 위한 신축 및 기존 시설 증축(단순 개보수는 제외)으로 총 사업비가 7억원 이상인 시설
- 지원조건 : 국비 30%, 지방비 20%, 자담 50%

□ 신청절차

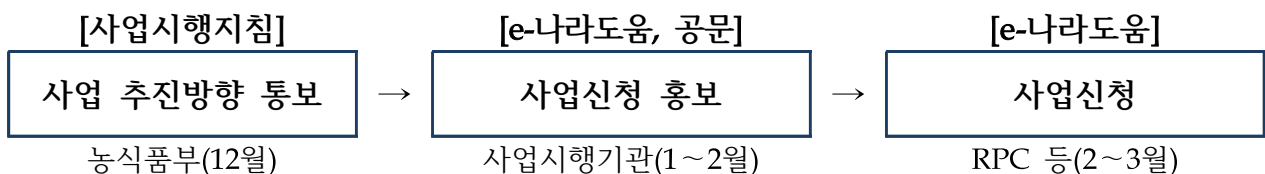

- 벼 건조·저장시설 설치 계획서를 작성하여 군에 신청(매년 2.28.까지)

☎ 문의전화 : 농업정책과 친환경농업팀(430-8657)

④ 친환경 쌀 재배지원

☐ 사업개요

- 사업대상 : 진안군 거주하는 농업인이 관내(진안군) 농지에 친환경 농산물 인증을 받아 벼를 재배하는 농업인
- 지원자격 : 2021. 9. 30. 현재 친환경농산물 인증을 유지하고 있는 벼 재배 농업인
- 지원단가 : 유기농 650,000원/ha, 무농약 480,000원/ha
※ 지원단가는 변동 될 수 있음.

☐ 신청 및 지원절차

- 신청기간 : 2021. 10. 1. ~ 10. 30.
- 신청기관 : 거주 소재지의 읍·면사무소 산업팀
- 신청서류 : 친환경농산물인증서(지번, 면적)사본, 청구서, 통장사본
- 보조금 지급 : 2021. 12. 10.까지

☎ 문의전화 : 농업정책과 친환경농업팀(430-8657)

⑤ 벼 육묘 파종기 지원사업

☐ 사업개요

- 사업량 : 육묘파종기 3대
- 사업대상 : 벼 육묘업 등록 공동육묘 참여 육묘장
- 사업내용 : 벼육묘 파종기 구입비 60% 지원
- 지원단가 : 4,000천원/대(보조 2,400, 자담 1,600)
- 신청기간 : 2021. 1. ~ 3.
- 신청기관 : 읍·면사무소 산업팀

☎ 문의전화 : 농업정책과 친환경농업팀(430-8658)

5

농가소득 안정을 위한 직접지불제

①-1 친환경농업직접지불제 지원사업(국비)

□ 사업개요

- 지원내용 : 2021년 사업기간('20.11월~'21.10월) 중 친환경농산물 인증을 받아 인증기관의 이행점검 결과 적격으로 통보받은 필지에 대해 인증취득 후 무농약 3회, 유기 5회 지원

※ 단, 유기지속 : 유기단가의 50%지원

○ 사업대상

- 「친환경농어업 육성 및 유기식품 등의 관라지원에 관한 법률」 제19조 제4조의 규정에 따라 유기·무농약 농산물 인증을 받은 농업인·임업인 및 법인
- 「농어업경영체 육성 및 지원에 관한 법률」 제4조제1항에 따라 농업경영정보를 등록한 농업인 및 농업법인 또는 동법 제22조 제1항에 따라 임업경영정보를 등록한 임업인 및 임업법인

《지원 제외 대상》

- 사업기간 중 친환경농산물 인증이 취소된 농지
- 농업(임업)경영등록정보에 등록되지 않은 농지
- 토양을 직접적으로 이용하지 않고 생산하는 수경(양액)재배, 버섯 재배 필지(토양관리가 이루어지는 원목재배 형태 버섯재배는 지급대상에 포함)
- 자연상태에서 채취하거나, 시비 등 재배관리가 이루어지지 않는 필지

○ 지원단가

(단위:천원/ha)

종류 \ 농지	논	밭		비고
		과수	채소·특작·기타	
유 기	700	1,400	1,300	
무 농 약	500	1,200	1,100	
유기지속	350	700	650	

- 지원면적 : 농가(경영체)당 0.1ha ~ 5.0ha
- 지급기간 및 방법
 - 친환경농산물을 계속하여 생산하는 경우 최초 지급 연도로부터 필지별로 3~5년간만 지급(불연속인 경우 3~5회만 지급)
 - 동일필지가 친환경농산물 인증농가, 인증 종류(유기·무농약)를 달리하는 경우에도 총 3년(회) 지급하고, 유기 인증의 경우에는 추가 2년(2회) 지급
 - 신청기간 이후(당해년도 사업기간 중)에 인증종류가 변경된 경우 (무농약 ⇄ 유기)에는 변경된 인증 지급단가로 지급 ※ 본인신청 필요
 - 유기지속직불금은 유기농산물을 생산하여 직불금을 최장 5년(5회)간 지급받은 필지에 대해 유기직불금의 50%를 기한 없이 지속지급

□ 신청 및 지원절차

- 신청기간 : 2021. 3. 1. ~ 3. 31.
- 신청기관 : 농지 소재지 읍면사무소(면적이 가장 넓은 농지 소재지)
 - 신청농지가 진안군내의 2개 이상 읍·면에 있는 경우 면적이 가장 넓은 농지소재지에 신청서 제출
 - 신청농지가 시·군·구를 달리하여 있을 경우에는 각각의 농지 소재지 읍·면에 신청서 제출
- 구비서류 : 신청서, 친환경농산물인증서 사본
 - ※ '19년중 신규인증을 받은 필지는 '20년도 사업신청이 가능하며, '20년 중 반드시 인증갱신을 통해 '20. 1. 1. ~ 12. 31까지(365일간) 인증을 유지하여야 함
 - ※ '20년 중 신규인증을 받은 필지는 '21년도 사업신청 가능

☎ 문의전화 : 농업정책과 친환경농업팀(430-8657)

①-2 친환경농업직접지불제 지원사업(도비)

□ 사업개요

- 사업대상 : 전라북도에 거주하며, 유기·무농약 친환경농산물 인증을 받은 농가 중 친환경농업직불제(국비) 지원년수(횟수)가 종료된 농가
- 지원단가

(단위:천원/ha)

종류 \ 농지	논	밭		비고
		과수	채소·특작·기타	
무 농 약	500	1,200	1,100	
유기지속	350	700	650	

- 논·밭의 구분 ※ 공부상 지목, 재배작목과는 무관
 - 논 : 쌀소득보전직불제 대상 농지 / · 밭 : 그 외의 농지
- 지원면적 : 농가당 0.1ha ~ 5.0ha
- 지원기간
 - 무 농 약 : 친환경국비직불제 지원기간 종료(3년) 후 5년간(5회)
 - 유기지속 : 친환경국비직불제 지원기간 종료(5년) 후 무기한
(국비 50% + 도비 50%)

□ 신청 및 지원 절차

- 신청기간 : 2021. 3. 1. ~ 3. 31.(* 국비 친환경농업직불제 신청기간과 동일)
- 신청기관 : 농지소재지 읍·면사무소 산업팀
- 신청서류 : 신청서, 친환경농산물인증서 사본

☎ 문의전화 : 농업정책과 친환경농업팀(430-8657)

6

원예산업 생산기반 확충

① 지역특화품목 비닐하우스 지원사업

□ 사업개요

- 지원대상
 - 2021년부터 3년이상 시군 통합마케팅 전문조직 또는 품목 광역 조직에 출하약정을 맺은 농업경영체
- 대상품목 : 수박, 토마토, 깻잎, 멜론
- 지원내용 : 특화품목 비닐하우스 지원
 - 내재해형 규격설계 및 KS구조용 자재 사용
- 지원단가 : (단동) 22,000원/㎡, (연동) 96,000원/㎡
 - 설치 최소 단위 : 660㎡이상
- 지원조건 : 보조60%, 자담40% ※ 총사업비 1억원 초과시 입찰 진행

□ 신청 및 지원절차

- 신청기간 : 2021. 10. ~ 11.(2022년도 사업신청)
 - ※ (21년도 사업) 2020.11. 신청 ⇨ 2020.12. 예비사업자 선정 ⇨ 2021.01. 사업대상자 통보예정
- 신청방법 : 읍·면사무소 산업팀으로 신청서·출하약정서 등 제출

☎ 문의전화 : 농업정책과 농업지원팀(430-8661)

② 고추비가림 재배시설 지원사업

□ 사업개요

- 지원대상 : 고추비가림재배시설에서 건고추용 고추 재배를 희망하는 농업인·농업법인
- 기준단가 : 22,000원/㎡
- 기준면적 : 660㎡ 이상

- 지원내용 : 관수시설(점적관수, 스프링클러, 관정), 환경관리시설
(자동개폐기, 차광망)을 포함한 고추비가림재배시설
- 지원조건 : 보조 50%, 융자 30%, 자담 20%

☐ 신청절차

- 신청기간 : 2021. 10. ~ 11. (2021년도 사업신청)
※ (21년도 사업) 2020.11. 신청 ⇨ 2020.12. 예비사업자 선정 ⇨ 2021.01. 사업대상자 통보예정
- 신청방법 : 읍·면사무소 산업팀으로 신청서 등 제출

☎ 문의전화 : 농업정책과 농업지원팀(430-8661)

③ 특화품목 미량요소지원 사업

☐ 사업개요

- 지원대상 : 관내 거주 수박, 깻잎 재배농가
- 지원내용 : 지역 특화품목 생육에 필요한 미량요소 공급
- 지원단가 : 800,000원/ha
※ 지원단가 한도액을 초과하는 금액은 자부담
- 지원조건 : 보조 50%, 자담 50%

☐ 신청절차

- 신청기간 : 2021. 1.
- 신청방법 : 읍·면사무소 산업팀

☎ 문의전화 : 농업정책과 농업지원팀(430-8662)

④ 노후하우스 비닐교체 지원사업

☐ 사업개요

- 지원대상 : 농업경영정보를 등록한 5년이상 된 660㎡이상 내재해형
비닐하우스 소유농업인

- 지원내용 : 비닐 및 부속자재 지원 ※ 연동 : 인건비 포함
- 지원단가 : (단동) 1,500원/m², (연동) 8,500원/m²
- 지원조건 : 보조 50%, 자담 50%

☐ 신청절차

- 신청기간 : 2021. 1.
- 신청방법 : 읍·면사무소 산업팀

☎ 문의전화 : 농업정책과 농업지원팀(430-8661)

⑤ 시설원에 현대화 지원사업

☐ 사업개요

- 지원대상
 - 고정식 시설에서 채소·화훼류 등 원예작물을 재배하는 농업인·농업법인
 - ※ 신청일 기준 농업경영체 등록 1년 이상인 경영체
 - ※ 우선순위 : APC·농협·농업법인 소속으로 해당 조직과 공동선별·공동 계산 출하약정 또는 출하권 위임계약을 체결하고 출하실적이 있는 농업경영체
- 지원내용
 - 측고인상 : 기존온실의 측고인상에 필요한 자재·설비 등
 - 관수관비 : 양액재배, 점적관수, 자동관수, 탄산가스발생기 등
 - 환경관리 : 자동개폐기, 환풍기, 순환팬, 제습기 등
 - 기 타 : 무인방제기, 전동운반기, 레일카, 파쇄기 등
- 지원조건 : 보조 50%, 융자 30%, 자담 20%

☐ 신청절차

- 신청기간 : 2021. 7. ~ 10.예정 (2022년도 사업신청)
 - ※ (21년도 사업) 2020.11. 신청 ⇨ 2020.12. 예비사업자 선정 ⇨ 2021.01. 사업대상자 통보예정
- 신청방법 : 읍·면사무소 산업팀으로 신청서·출하약정서 등 제출

☎ 문의전화 : 농업정책과 농업지원팀(430-8661)

⑥ 과수고품질 시설현대화 지원사업

□ 사업개요

- 지원대상
 - 과수산업발전계획의 사업시행주체(참여조직)에 최근 5년 이내 출하 실적이 있고, 3년 이상(생산량의 80% 이상) 출하약정한 경영체 농가
- 지원내용 : 관수관비시설, 농산물 운반기, 무인방제시설, 방풍망시설, 품종갱신 등
- 지원조건 : 보조 50%, 융자 30%, 자담 20%
- 지원제외
 - 2012년 3월 15일 이후에 조성한 과원

□ 신청 및 지원절차

- 신청기간 : 2021. 1월중
- 신청방법 : 사업신청자 ⇒ 진안마이산조합공동법인 ⇒ 군

☎ 문의전화 : 농업정책과 농업지원팀(430-8661)

⑦ 시설원예 ICT 융복합 확산사업

□ 사업개요

- 지원대상 : 고정식이며 자동화된 재배시설에서 채소, 화훼 등을 재배하며 농업경영정보가 등록된 농업인
- 지원내용 : 센서장비, 영상장비, 제어장비, 정보시스템
- 지원단가
 - 복합환경관리 : 20백만원/0.33ha 기준
 - 단순환경관리 : 7백만원/0.33ha 기준
- 지원조건 : 보조 60%, 자담 40%

□ 신청절차

- 신청기간 : 2021. 7. ~ 10. 예정 (2022년도 사업신청)
 - ※ (21년도 사업) 2020.11. 신청 ⇨ 2020.12. 예비사업자 선정 ⇨ 2021.01. 사업대상자 통보예정
- 신청방법 : 읍·면사무소 산업팀으로 신청서·출하약정서 등 제출

☎ 문의전화 : 농업정책과 농업지원팀(430-8661)

⑧ 시설원에 에너지이용효율화 지원사업

□ 사업개요

- 지원대상 : 냉난방이 필요한 고정식 재배시설에서 채소·화훼류·버섯류를 재배·생산하는 농업인·농업법인
- 지원내용 : 다겹보온커튼, 순환식 수막재배, 자동보온덮개 등
- 지원단가
 - 수편권취식(다겹보온커튼) : 13천원이하/m²
 - 예인식·외부권취식(다겹보온커튼) : 11천원이하/m²
 - 알루미늄스크린(다겹보온커튼) : 11천원이하/m²
 - 순환식 수막재배, 열회수용 환기장치 : 5천원이하/m²
 - 자동보온덮개, 배기열 회수장치 : 2.5천원이하/m²
- 지원조건 : 보조 50%, 융자 30%, 자담 20%

□ 신청절차

- 신청기간 : 2021. 7. ~ 10. 예정 (2022년도 사업신청)
 - ※ (21년도 사업) 2020.11. 신청 ⇨ 2020.12. 예비사업자 선정 ⇨ 2021.01. 사업대상자 통보예정
- 신청방법 : 읍·면사무소 산업팀으로 신청서·출하약정서 등 제출

☎ 문의전화 : 농업정책과 농업지원팀(430-8661)

⑨ 시설하우스 온풍난방기 지원사업

□ 사업개요

- 지원대상
 - 2021년부터 3년이상 시군 통합마케팅 전문조직 또는 품목광역조직에 출하약정을 맺은 내재해형 비닐하우스 시설을 소유한 농업경영체
- 기준면적 : 660m² 이상
- 지원품목 : 채소, 화훼, 과수
- 지원내용 : 농업용 난방기
 - 온풍식, 온수식, 온풍.온수 겸용식, 방열형

- 지원단가 : 한국농기계공업협동조합 농기계가격집의 권장소비자 가격
※ 품질인증 및 농업기술실용화재단의 성적서 결과 열효율 90% 이상의 것
- 지원조건 : 보조 60%, 자담 40%

☐ 신청절차

- 신청기간 : 2021. 1.
- 신청방법 : 읍·면사무소 산업팀

☎ 문의전화 : 농업정책과 농업지원팀(430-8661)

⑩ 청년희망(간편형)스마트팜 확산사업

☐ 사업개요

- 지원대상 : 65세 이하 농업인으로 사업신청 당시 진안군에 주소를 둔 자
(1순위) 만18세이상 ~ 40세 미만 청년농업인, (2순위) 귀농인
- 동당지원 : 32,700천원/1동(660㎡)
- 지원단가
 - 시설하우스 설치비 : 22,000천원/1동(660㎡), ㎡당 33.3천원 내외
 - ICT 스마트팜 구축 : 5,000천원/동당 내외
 - 부대시설 : 5,700천원/동당 내외
 - * 부대시설 : 비닐하우스 철재와 비닐을 제외한 ICT 기기와 연동하여 제어할 수 있는 기기 및 시설
 - * ICT관련 설비 : 스마트폰으로 하우스를 제어할 수 있는 센서 및 관련장비 등
- 지원품목 : 채소, 화훼류
- 지원조건 : 보조 70%, 자담 30%

☐ 신청절차

- 신청기간 : 2021. 1.
- 신청방법 : 읍·면사무소 산업팀

☎ 문의전화 : 농업정책과 농업지원팀(430-8661)

⑪ 원예작물 생산성향상(하이베드개선)사업

☐ 사업개요

- 지원대상 : 2018년 이후 통합마케팅전문조직 또는 통합마케팅 참여조직에 출하실적이 있는 농업인 또는 농업법인 중에서 2021년부터 3년이상 출하약정을 맺은 농업인 또는 농업법인
- 지원내용 : 양액재배시설, 양액재활용시설, 무인방제기 등
 - ※ 제외대상 : 토지구입 및 부지조성비용, 시설장비 임차료, 냉난방기, 농기계, 저온 유통차량, 소모성자재(배지,상토 등), 예냉·저장 선별시설, 골조, 피복필름
- 지원한도 : 99백만원
- 지원단가 : 30천원/m²이내
- 면적기준 : 최소 660m² ~ 최대 3,300m²
- 지원조건 : 보조 60%, 자담 40%

☐ 신청절차

- 신청기간 : 2021. 1.
- 신청방법 : 읍·면사무소 산업팀

☎ 문의전화 : 농업정책과 농업지원팀(430-8661)

⑫ 논미나리 재배 육성지원

☐ 사업개요

- 지원대상 : 노지수박 연작피해 대체 품목으로 미나리를 재배하고자 하는 관내 농가
- 지원내용 : 미나리 재배 작업장 및 작업대, 세척기 등 지원
- 지원단가 : 최대 12,000천원 / 1개소
- 지원조건 : 보조 40%, 자담 60%

☐ 신청절차

- 신청기간 : 2021. 1.
- 신청방법 : 읍·면사무소 산업팀

☎ 문의전화 : 농업정책과 농업지원팀(430-8661)

⑬ 특화품목 연작피해 방지 객토 지원

☐ 사업개요

- 지원대상 : 관내 주민등록·경작자로 3년이상 수박 및 깻잎 연작으로 인한 피해방지용 양질의 흙작업(겉흙층 10cm이상)이 필요한 농업인
- 지원제외
 - 과거, 연작피해방지 사업으로 기 지원된 필지 제외
 - 수박, 깻잎 재배목적이 아닌 타 작물 식재를 위한 신청자
 - 진입로 협소 등으로 차량(15톤 D/T)통행 불가지역
 - 불법객토자, 지방세 및 세외수입 등 체납·미납자
- 사업비 산출내역 : 10,200천원/ha ※ 신청한도 : 0.5ha(5,000㎡)
- 지원조건 : 보조 50%, 자담 50%
- 참고사항 : 읍면 배정량에 따른 사업대상자 선정

☐ 신청절차

- 신청기간 : 2021. 1. ※읍면 배정량에 따른 사업대상자 선정
- 신청방법 : 읍·면사무소 산업팀

☎ 문의전화 : 농업정책과 농업지원팀(430-8661)

⑭ 수박농가 멀칭비닐 지원사업

☐ 사업개요

- 지원대상 : 진안군에 주소가 되어 있는 수박재배농가
- 지원내용 : 수박농가 멀칭비닐 지원
- 지원단가

구 분		단 가	비 고
노지용	흑색(바닥)	81,000원/1,000㎡ 기준	※ 지원단가 한도액을 초과하는 금액은 자부담 ※ 단가는 변경 가능
	백색(터널)	117,000원/1,000㎡ 기준	
하우스용	녹색비닐	98,000원/660㎡ 기준	

- 지원조건 : 보조 50%, 자담 50%

☐ 신청절차

- 신청기간 : 2021. 1.
- 신청방법 : 읍·면사무소 산업팀

☎ 문의전화 : 농업정책과 농업지원팀(430-8661)

① 농업기계 등화장치 지원사업

□ 사업개요

- 지원대상 : 경운기, 트랙터 등 도로 주행 농기계
- 지원내용 : 경운기, 트랙터를 보유하고 있는 농가에게 농기계안전 등화장치를 부착지원
- 지원단가 : 100천원 / 대
- 지원조건 : 보조 100%

□ 신청 및 지원절차

- 신청기간 : 2021. 1.
- 신청기관 : 읍·면사무소 산업팀
- 사업량 배정 및 신청
 - 읍·면별 배정기준에 의해 사업량 일괄 배정
 - 읍·면장은 객관적이고 공정한 심의를 통한 사업대상자 선정
- ※ 대상자 제외 : 각종 세금 체납자, 최근 5년간 사업포기자

☎ 문의전화 : 농업정책과 농업지원팀(430-8662)

② 농산물 저온저장고 지원사업

□ 사업개요

- 지원대상
 - 저온저장고 설치에 따른 각종 법적 제한이 없는 지역으로 농산물 (임산물 제외)을 공동저장 활용코자 하는 농업인
- 지원규모 : 소규모, 중규모 농산물 저온저장고
- 설치규모 : 동당 9.91㎡ ~ 33.0㎡(9.91㎡, 16.5㎡, 33.0㎡가능)
 - ※ 9.91㎡경우 농업기계로 설치(『농업기계 가격』에 등록된 기계)

- 지원단가 : 610천 원/㎡
 - 농업기계용 : 6,000천 원/1대당(9.91㎡)
 - 경량철골조 : 10,065천 원/개소(16.5㎡), 20,130천 원/개소(33.0㎡)
- 지원조건
 - 소형 : 보조 40%, 자담 60%
 - 중형 : 보조 50%, 자담 50%(33.0㎡ 이상)

☐ 신청 및 지원절차

- 신청기간 : 2021. 1.
- 신청기관 : 읍·면사무소 산업팀
- 사업대상자 선정(대상자 선정 우선순위)
 - 친환경 품질인증을 취득하고 고수익의 출하실적이 있는 작목반 및 농가
 - 단일품목을 대규모로 생산·출하한 실적이 있는 작목반 및 농가
 - 공동출하 실적이 있는 생산조직 및 작목반(농협 제외) 기타 군수가 필요하다고 인정되는 자
- ※ 대상자 제외 : 각종 세금 체납자, 최근 5년간 사업포기자

☎ 문의전화 : 농업정책과 농업지원팀(430-8662)

③ 원예관정 지원사업

☐ 사업개요

- 지원대상
 - 660㎡ 이상 하우스 재배 농가
 - 원예작물 3,000㎡ 이상 단지화 농가
- 지원내용 : 원예관정 지원(중형)
- 지원단가 : 7,000천 원/1개소
- 설치규격 : 70톤/1일채수량, 70M/심도, 150mm/구경, 30mm/토출관, 수중모터 1마력 이상
- 지원조건 : 보조 40%, 자담 60%

☐ 신청 및 지원절차

- 신청기간 : 2021. 1.
- 신청기관 : 읍·면사무소 산업팀
- 사업량 배정 및 신청
 - 읍·면별 배정기준에 의해 사업량 일괄 배정
 - 읍·면장은 객관적이고 공정한 심의를 통한 사업대상자 선정
- ※ 대상자 제외 : 각종 세금 체납자, 최근 5년간 사업포기자

☎ 문의전화 : 농업정책과 농업지원팀(430-8662)

④ 고품질 다수확 참깨 생산지원 사업

☐ 사업개요

- 지원대상
 - 사업예정지 안정적(자가, 장기임대) 확보 대상자
 - 면적 규모화 및 고품질 참깨 재배를 희망하는 농가
- 지원내용 : 지주대, 건조하우스 등
- 지원단가 : 지주대 1,500원/본(원형 1.5m), 하우스 22,000원/㎡
 - 사업량 : 10ha
- 지원조건 : 군비 50%, 자담 50%

☐ 신청 및 지원절차

- 신청기간 : 2021. 1.
- 신청기관 : 백운농협
- 사업량 배정 및 신청
 - 백운농협에서 대상자 선정 후 선정 내역 제출
 - 사업신청 시 구체적 공사(시설) 내역과 세부 견적을 확보하여 제출
- ※ 각종 세금 체납자 및 최근 2년 내 보조사업 포기자는 대상자 제외

☎ 문의전화 : 농업정책과 농업지원팀(430-8662)

⑤ 중소형 농기계 지원사업

□ 사업개요

- 지원대상 : 농기계 구입을 희망하는 농업인
- 지원내용 : 2021. 1. 1. 발행된 『농업기계 가격』 책자에 등재된
농기계로 가격이 250만원 전후인 중소형농기계
 - 종류 : 관리기, 이앙기, 경운기, 콩 탈곡기, 톨백저울 등
 - ※ 『농업기계가격』은 한국농기계협동조합 발행 책자 참고
- 지원단가 : 2,500천원(※ 톨백저울 3,500천원 기준)
- 지원조건 : 보조 40%, 자담 60%

□ 신청 및 지원절차

- 신청기간 : 2021. 1.
- 신청기관 : 읍·면사무소 산업팀
- 사업량 배정 및 신청
 - 읍·면별 배정기준에 의해 사업량 일괄 배정
 - 읍·면장은 객관적이고 공정한 심의를 통한 사업대상자 선정
 - ※ 대상자 제외 : 각종 세금 체납자, 최근 5년간 사업포기자

☎ 문의전화 : 농업정책과 농업지원팀(430-8662)

⑥ 유해 야생동물 포획시설 지원사업

□ 사업개요

- 지원대상 : 멧돼지 등 유해 야생동물로 인해 농작물 피해를 입었거나
피해 우려가 있는 농업인, 농업법인 및 농협조직
- 지원내용 : 포획틀 지원
 - ※ 농어업경영체 육성 및 지원에 관한 법률 제4조에 따라 농업경영
정보를 등록한 농업경영체
- 지원단가 : 1,650천원/대
- 지원조건 : 국고 40%, 지방비 40%, 자부담 20%

☐ 신청 및 지원절차

- 신청기간 : 2021. 1. ~ 2월
- 신청기관 : 읍·면사무소 산업팀
- 사업량 배정 및 신청
 - 읍·면별 배정기준에 의해 사업량 일괄 배정
 - 읍·면장은 객관적이고 공정한 심의를 통한 사업대상자 선정
- ※ 읍면에서는 대상자 선정 시 환경과에 포획허가를 받아야 함
- ※ 각종 세금 체납자 및 최근 2년 내 보조사업 포기자는 대상자 제외

☎ 문의전화 : 농업정책과 농업지원팀(430-8662)

⑦ 농업·농촌 공익적 가치 지원사업(농민 공익수당)

☐ 사업개요

- 지원대상 : 농업경영체등록 농가 중 실제 영농에 종사하는 농가
* 신청년도 기준 직전 2년이상 도내 거주(주소) 및 농업에 종사한 농가
- 지원단가 : 농가당 연 60만원(도비 40% + 군비 60%)
- 지원방법 : 연1회, 60만원(지역화폐) 일괄지급
- 지원조건 : 지급대상자 요건 충족 및 이행조건 이행 농가

☐ 신청 및 지원절차

- 신청기간 : '21. 2. 1. ~ '21. 4. 30.
- 신청기관 : 농업경영체 등록(주민등록주소지) 소재지 읍면·동사무소
- 신청서류 : 주민등록증, 도장

☎ 문의전화 : 농업정책과 인력지원팀(430-8664)

⑧ 농업인 농작물 재해보험료 지원사업

☐ 사업개요

- 지원대상 : 농작물 재해보험에 가입하는 농업인
- 지원내용 : 농가부담 보험료 지원
 - ⇒ 국비 50%, 도비 15%, 군비 30%, 자담 5%

- 가입품목 : 벼, 고추, 콩, 사과, 시설작물(토마토, 수박, 오이, 멜론, 딸기, 상추 등), 농업용 시설물 등(농축식품부에서 지정)

□ 신청 및 지원절차

- 보험 가입기간 : 작물별 보험가입 시기
- 보험 가입기관 : 지역농협(인삼은 전북인삼조합)
- 사업시행기관 : NH농협보험

☎ 문의전화 : 농업정책과 인력지원팀(430-8664)

⑨ 농업재해 복구지원

□ 피해조사 및 복구지원 흐름도

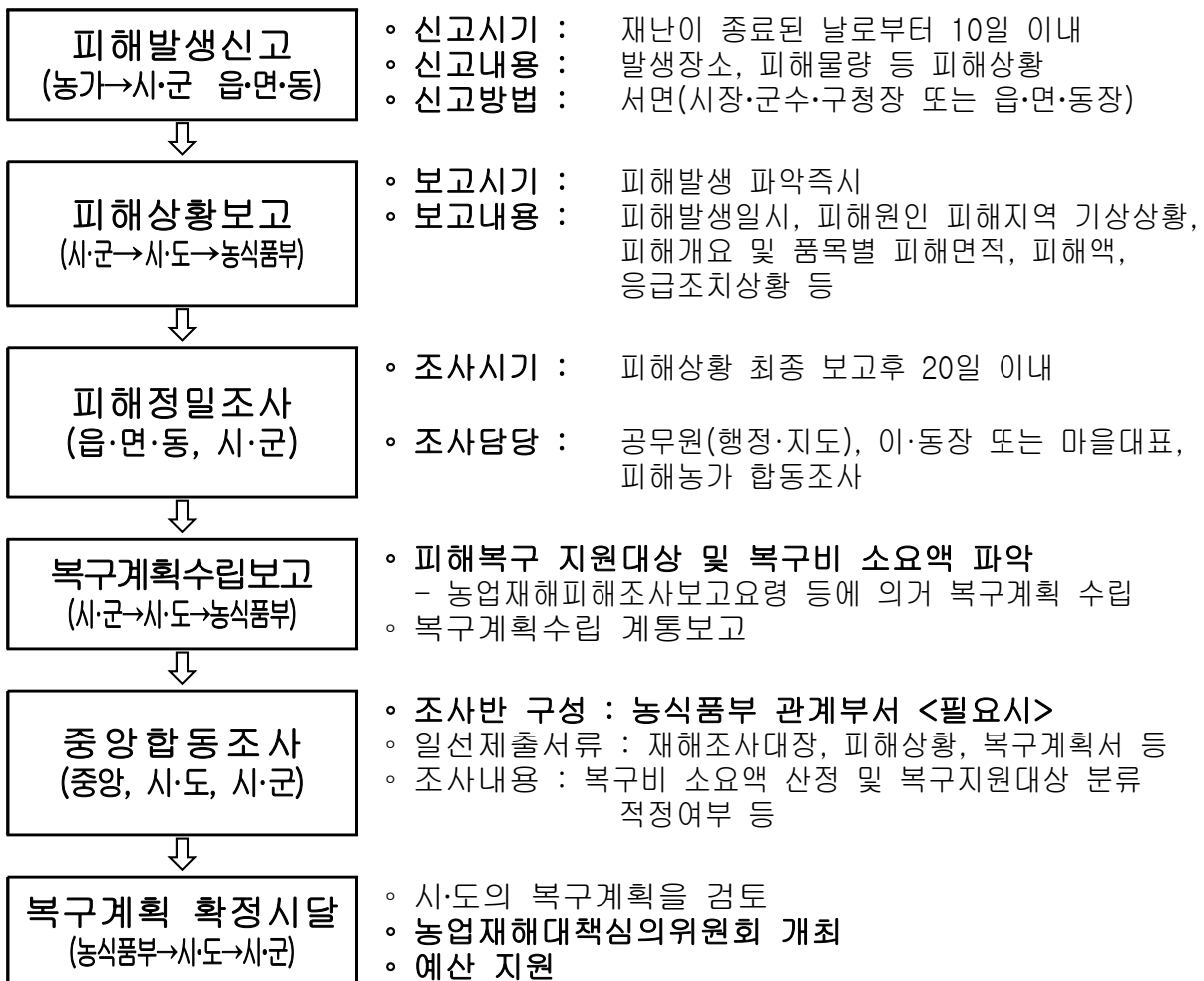

□ 주의사항

- 농가 신고는 서면으로 제출
- 농가신고·피해조사·전산입력이 10일 안에 종료되므로 농가는 피해발생 즉시 신고하시기 바람(10일 경과 후 신고 불가)
- 지원제외 사례 : 주생계수단이 농업인이 아닌 경우(소득조회), 보험가입 후 보험금 지급과 대파대 중복 불가, 농업 외 용도사용 시설, 하천 점용허가지 등

☎ 문의전화 : 농업정책과 인력지원팀(430-8665)

⑩ 외국인 계절근로자 프로그램 운영

□ 사업개요

- 도입주체 : 진안군(주관부처 : 법무부)
- 도입신청 : 상반기 전년도 12월, 하반기 해당연도 6월(추가)
- 도입방법 : 관내 거주 결혼이민자 본국가족(4촌이내) 초청
⇒ 코로나19 상황으로 방문동거(F-1) 체류자 활용
- 체류자격 및 기간
 - C-4(90일, 2회 가능), E-8(150일), f-1(90일 또는 150일)

□ 신청 및 지원절차

- 신청대상 : 외국인계절근로자 희망 농가
 - ※ 농업경영체 등록, 숙소제공 가능, 최저임금 이상 지급 가능 농가
- 신청기간 : 전년도 11월 수요조사, 12월 신청
- 근로자 배정 : 계절근로자 모집 후 우선순위에 따라 배정
 - ※ 귀농귀촌종합센터를 통한 외국인 계절근로자 모집 후 지자체에 배정되며 계절근로자 모집이 어려워 배정이 안 될 수 있음

□ 주의사항

- 숙식 제공(잠금장치 및 온수 등 가능)
- 산재보험 의무가입(농가 납입 후 행정에서 지원)
- 최소 근무일수 보장(체류기간의 75%)
- 근무처 이동 제한(배정 농가에서만 근무)
- 최저임금 이상 지급, 월 1회 통장 지급
- 근로시간, 수당, 휴일 준수
- 여권, 외국인등록증, 임금통장 보관 금지
- 불법체류 발생 방지 관리
- 인권침해 등 금지

☎ 문의전화 : 농업정책과 인력지원팀(430-8665)

Ⅱ 농축산유통과 소관

1

홍삼한방 생산기반 구축

① 홍삼가공시설 지원

□ 사업개요

- 지원대상 : 총 운영실적이 1년 이상인 홍삼 제조·가공업체 등
 - 농업인 조직(영농조합법인, 농업회사법인)은 농어업경영정보 등록
 - 비법인이 법인으로 전환되는 경우 총 운영실적이 1년 이상
- 지원내용 : 4개 세부사업

세부 사업명	사업내용	지원단가 및 자격기준	
		지원단가 (보조)	자격기준
명인·명품 육성 지원사업	명인·명품 육성을 위하여 필요한 사업	20,000 (12,000)	· 명인명품으로 지정된 업체(2개소)
홍삼가공업체 시설현대화사업	기존 가공업체 노후장비 교체 (포장기, 중탕기, 분쇄기 등)	20,000 (12,000)	· 관내홍삼가공업체(9개소) · 품질인증업체우선지원
소규모 HACCP 시설 지원사업	기존 가공업체 소규모 HACCP시설 지원(시설개선) - 2천만원(시설비), 1천만원(장비)	30,000 (18,000)	· 관내홍삼가공업체(3개소) · 품질인증업체 우선지원
신규 가공시설 지원사업	신규 소규모가공시설 (HACCP, 100㎡ 이상+ 장비지원) - 나라장터 통한 공개입찰	60,000 (36,000)	· 관내홍삼가공업체(1개소)

※ 신규 소규모가공시설 지원사업은 haccp 시설 인증 위한 가공시설 신축 필수
- 기계구입만을 위한 지원은 현대화 사업으로 신청

○ 지원제외자(농지)

- 지방세·세외수입 등 체납·미납자
- 정당한 사유 없이 2018년~2020년도 본 사업을 포기한 자

□ 신청 및 지원절차

- 신청기간 : 2021. 1월중
- 신청방법 : 읍면 산업담당에 신청
- 농가선정 : 읍·면별 배정량에 의거 적격자 선정

☎ 문의전화 : 농축산유통과 홍삼한방팀(430-8163)

② 홍삼·약초 가공업체 포장재 지원사업

□ 사업개요

- 사업비 : 300,000천원(보조 150,000, 자담 150,000)
- 재원비율 : 보조 50%, 자담 50%
- 지원대상 : 진안삼 사용, 홍삼·약초 가공업체 중(식품 제조가공업 등록)
 - 진안군 군수 품질인증획득 업체
 - 홍삼관련 명인·명품 업체 - 홍삼관련 특허를 획득 업체
 - 진안홍삼을 해외에 수출할 예정인 업체
 - 진안홍삼 성분을 포함한 업체
 - 약초는 약초관련 식품제조업 등록 업체
- 지원내용 : 홍삼·약초 가공업체 포장재(박스, 파우치 등) 지원
- 지원한도 : 사업비의 50%지원(부가가치세 제외)
 - 개인 5,000천원, 단체 10,000천원 이내
- 우선지원 : 포장재 지원사업에 미수혜 업체 등
- 지원제외자
 - 공동브랜드 디자인이 아닌 개별디자인 포장재 제작 업체
 - 지방세·세외수입 등 체납·미납자

□ 신청 및 지원절차

- 신청기간 : 2021. 1월중
- 신청방법 : 읍·면 산업담당에 신청

☎ 문의전화 : 농축산유통과 홍삼한방팀(430-8166)

③ 인삼 생산시설 현대화 지원사업

□ 사업개요

○ 지원대상

- 20년도에 직파했거나, 21년도에 인삼을 본밭에 이식한(하려는) 농업경영체(무인방제, 이식기, 파종기, 수확기는 지존 식재농가도 가능)

※ 기타세부사항 홍삼한방팀, 읍면에 문의

- 전년도 의무자조금을 납부 또는 신규 인삼재배 농업경영체만 선정

○ 지원비율 : 보조 50%, 자담 50%(GAP, 친환경 미인증 농가 90%지원)

○ 지원내용

사 업 명	신청량		기준단가 (천원)	비고
	최소	한도		
5개 사업				
철재 해가림 등 내재해 시설	0.3ha	2ha	50,000/ha	A-2형
인삼재배용 내재해형 비닐하우스	0.3ha	1ha	220,000/ha	
무인방제시설	0.3ha	2ha	15,000/ha	
인삼 점적관수시설	0.3ha	2ha	8,000/ha	
인삼 이식기·파종기·수확기	1대		최대 5,000/대	실거래가 신청 (견적서 첨부)

○ 우선지원 및 지원제외자

- 예산확보를 위한 사전 수요조사에 참여한 농가 우선지원
- 인삼 경작신고 및 인삼농협과 약정체결농가 우선지원
- 내재해형 표준규격외로 설치시 지원제외(철재지주목의 경우 A-2형)
- 농어촌소득지원기금·지방세·세외수입 등 체납 및 미납자 지원 제외
- 시설 설치장소가 관외인 경우 지원제외

□ 신청 및 지원절차

○ 신청기간 : 2021. 1월중

○ 신청방법 : 사업예정지 지번 확보 후 농지소재 읍·면 산업팀에 신청

○ 농가선정 : 우선지원 및 지원제외자 적용하여 적격자 선정

☎ 문의전화 : 농축산유통과 홍삼한방팀(430-8163)

④ 진안군 인삼 차광망 지원사업

□ 사업개요

- 사업비 : 175,000천원(보조 70,000, 자담 105,000)
- 재원비율 : 보조 40%, 자담 60%
- 지원대상
 - 인삼 경작신고 및 당해연도 의무자조금을 납부한 농가(필수)
 - ※ 경작신고 및 의무자조금 납입 신고서 필수 제출
 - ※ 의무자조금 납부 여부는 인삼농협 또는 의무자조금단체에 확인
 - 2021년도 직파 1년근, 이식 2년근 신고 농가 및 식재 예정인 농가
- 지원단가 : (4중직) 74,400/ha, (2중직) : 46,500/ha
- 지원내용 : 인삼재배용 자재(차광망) 공급
- 우선지원 : 친환경 및 GAP 인증 농가, 전북인삼농협과 계약 재배 농가
- 지원제외자(농지)
 - 사업 예정지가 관내가 아닐 경우
 - 농업경영체 등록을 하지 않은 농가
 - 인삼 의무자조금을 납부하지 않은 농가
 - 농어촌소득지원기금 및 지방세·세외수입 등 체납·미납자

□ 신청 및 지원절차

- 신청기간 : 2021. 1월중
- 신청방법 : 읍·면 산업담당에 신청
- 농가선정 : 우선지원 및 지원제외자 적용하여 적격자 선정

☎ 문의전화 : 농축산유통과 홍삼한방팀(430-8166)

⑤ 인삼 연작피해방지 객토 지원사업

□ 사업개요

- 사업비 : 360,000천원(보조180,000 , 자담180,000)
- 재원비율 : 보조 50%, 자담 50%
- 지원대상
 - 진안군 관내 홍삼 원료삼 재배 예정지로 인삼 연작피해의 최소화를 위한 객토사업을 희망하는 농가
 - 홍삼 원료삼 재배예정 농가 중 다년근(6년근) 재배 목적 농가 중점 지원
- 사업내용
 - 인삼 식재예정지 객토비용(흙, 운반비, 장비대 등) 지원
 - 6년근과 5년근 이하 인삼 경작계획에 따른 객토비용 차등 지원
- 지원단가 : 금 19,800천원/ha (보조비율 : 보조 50%, 자담 50%)
 - 5년근 이하 : 금 19,800천원/ha
 - 6년근 : 금 29,700천원/ha

□ 신청 및 지원절차

- 신청기간 : 2021. 1월중
- 신청방법 : 객토 예정지 지번 확보 후 소재 읍면 산업팀에 신청
- 농가선정 : 읍·면별 배정량에 따라 적격자 선정

☎ 문의전화 : 농축산유통과 홍삼한방팀(430-8163)

⑥ 친환경 인삼재배 지원사업

□ 사업개요

- 사업비 : 200,000천원(보조 120,000, 자담 80,000)
- 재원비율 : 보조 60%, 자담 40%
- 지원대상
 - 관내 인삼재배 농가 중 친환경 인삼재배를 희망하는 농업인 및 단체
 - 관내 친환경 인삼 인증 농가로 상위 인증을 취득하고자 하는 농업인 및 단체
 - 경작신고서 및 의무자조금을 납부한 농업인 및 단체
- 지원단가 : 유기·무농약·GAP 4,000천원/ha, 기타 2,000천원/ha
- 지원내용 : 삼용 미생물제, 토양환경개선제, 작물생육촉진제 등 지원
- 우선지원
 - 친환경 인증 농업인 및 단체, 인삼농협에 인삼경작신고 및 자조금 납부 우선 농업인 및 단체, 친환경농법으로 품질인증 취득예정자
- 지원제외자(농지)
 - 주민등록상 주소 및 실거주지가 관내가 아닌 자
 - 정당한 사유 없이 2018년~2020년도 본 사업을 포기한 자
 - 최근 3년간 동일사업을 지원받았으나 친환경 인증을 받지 못한 농가 후순위 지원
 - 농어촌소득지원기금 및 지방세·세외수입 등 체납·미납자

□ 신청 및 지원절차

- 신청기간 : 2021. 1월중
- 신청방법 : 자재 사용예정 지번 확보 후 소재 읍·면에 신청
- 농가선정 : 우선지원 및 지원제외자 적용하여 적격자 선정

☎ 문의전화 : 농축산유통과 흥삼한방팀(430-8166)

⑦ 한방약초 재배 지원사업

□ 사업개요

- 사업비 : 340,000천원(보조 170,000, 자담 170,000)
- 재원비율 : 보조 50%, 자담 50%
- 대상자 : 관내 약초 농가, 약초협회, 작목반, 영농조합법인
 - 관내 거주자 일 것(주민등록상 주소 및 실 거주자)
 - 사업 예정지가 진안군 관내일 것
 - 농업경영체 등록 필수(대상자 및 예정 필지)
- 사업내용
 - 한방약초 식재비용 지원 : 종자·묘목, 종자목, 퇴비·비닐멀칭 등
 - 지원품목 : 진안에서 재배 가능한 전체 약초작물
 - 기준단가 적용 : 7품목(독활, 작약, 지황, 천궁, 당귀, 천마, 상황버섯)
 - 7품목 외 작물 : 신청서 제출 시 견적서 첨부
- 우선지원 대상
 - 동일 보조사업 미 수혜 농가
 - 친환경 인증농가, 청년 작목반(또는 영농조합법인)
 - 대규모(10,000㎡이상) 약초 재배단지 조성 농가 또는 작목반
 - 우선선위 선정(재배적격여부, 집단화, 재배경력, 자부담능력, 사업의 효율성 등)

□ 신청 및 지원절차

- 신청기간 : 2021. 1월중
- 신청방법 : 사업 예정지 확보 후, 예정지 소재 읍·면사무소 신청

☎ 문의전화 : 농축산유통과 홍삼한방팀(430-8164)

⑧ 진안군 홍삼가공품 품질인증제품 택배비 지원사업

□ 사업개요

- 사업비 : 35,000천원(보조 21,000, 자담 14,000)
- 재원비율 : 보조 60%, 자담 40%
- 지원대상 : 진안군 홍삼가공품 품질인증을 획득한 홍삼가공업체
- 지원내용 : 품질인증제품 택배 발송에 대한 택배비 지원
- 지원한도 : 1개 업체당 최대 150만원 보조
 - 예산 소진 시까지 선착순으로 수시 집행 예정(신속집행)
- 우선지원
 - 전년도 택배비 지원사업 미수혜 업체
 - 매출액이 많은 홍삼 제조·가공업체(매출액 증빙서류 제출)
- 지원제외
 - 군수 품질인증제품이 아닌 타제품을 배송하는 경우
ex) 인삼류, 김치, 기타식품 등 지원 불가
 - 지방세·세외수입 등 체납·미납자
 - 정당한 사유 없이 2018~2020년도 본 사업을 포기한 자

□ 신청 및 지원절차

- 신청기간 : 2021. 1월중
- 신청방법 : 읍·면 산업담당에 신청

☎ 문의전화 : 농축산유통과 홍삼한방팀(430-8166)

⑨ 지역특화품목 비닐하우스(영지) 지원

□ 사업개요

- 사업비 : 200,000천원(보조 100,000, 자담 100,000)
- 재원비율 : 보조 50%, 자담 50%
- 대상자 : 시설 하우스에서 영지 재배를 희망하는 농업경영체
 - 관내 거주자 일 것(주민등록상 주소 및 실 거주자)
 - 사업 예정지가 진안군 관내일 것
 - 농업경영체 등록 필수(대상자 및 예정 필지)
- 사업내용 : 영지버섯 시설하우스(단동 및 연동) 신축
 - 기본 설치 시설 : 관수시설, 수동개폐기, 차광막
 - 설치면적 : 660㎡ 이상(부지 특성상 그 이하인 경우 예외)
 - 설치유형 : 농식품부 고시 원예특작시설 내재형 규격 설계도 준용
- 기준단가 : (단동) 22,000원/㎡
- 우선지원 대상
 - 동일 보조사업 미 수혜 농가(타인 명의 신청 시 지원 제외)
 - 군 통합마케팅 조직(조공)과 출하약정을 체결한 농업인
 - 상반기(6월 이내) 사업완료 가능 농가

□ 신청 및 지원절차

- 신청기간 : 2021. 1월중
- 신청방법 : 사업 예정지 확보 후, 읍·면사무소에 신청서 제출
 - 사업신청서, 사업계획서, 농업경영체 등록확인서, 견적서 등

☎ 문의전화 : 농축산유통과 홍삼한방팀(430-8164)

⑩ 홍삼가공시설 채반교체 지원사업

□ 사업개요

- 사 업 비 : 61,200천원(보조 30,600 , 자담 30,600) ※명시 이월사업
- 재원비율 : 보조 50%, 자담 50%
- 지원대상 : 인삼류 제조가공 업체 중 플라스틱 채반 사용 업체
- 사업대용 : 플라스틱 채반을 스테인리스 채반으로 교체
- 지원조건 : 열과 습기에 강한 스테인리스 300계열로 제작된 채반
※ 200, 400 계열 지원 불가
- 사업기간 : 2021. 1. ~ 2021. 12.
- 지원금액 : 개당 20,000원 지급(개당 단가 40,000원이상)
※ 개당 단가 40,000원 이하는 단가의 50% 보조, VAT별도
- 우선지원 및 지원 제외자
 - 홍삼가공품 품질인증업체 우선지원
 - 농어촌소득지원기금 · 지방세 · 세외수입 등 체납 및 미납자 제외

□ 신청 및 지원절차

- 신청기간 : 2021. 1월중
- 신청방법 : 견적서 등 신청서류 지참, 업체소재 읍면 산업팀에 신청
※ 신청 시 스테인리스 등급 확인가능 서류 첨부(300계열 확인)

☎ 문의전화 : 농축산유통과 홍삼한방팀(430-8163)

① 풀사료 생산장려금 지원사업

□ 사업개요

- 사업비 : 158,000천원(도비 14,400, 군비 143,600)
- 지원조건 : 도비 9%, 군비 91%
- 사업량 : 7,900,000kg(20원/kg)
- 대상자 : 관내 풀사료 경종농가

□ 신청 및 지원 절차

- 신청기간 : 2021. 연중
- 신청기관 : 풀사료경영체, 읍·면산업팀

☎ 문의전화 : 농축산유통과 축산어업팀(430-8171)

② 사료자가배합장비 지원사업

□ 사업개요

- 사업비 : 80,000천원(도비 12,000, 군비 28,000 자담 40,000)
- 지원조건 : 도비 15%, 군비 35%, 자담 50%
- 사업량 : 2개소(40,000천원 / 개소)
- 사업내용 : 조사료 생산 및 사일리지 제조 등을 위한 기계·장비 구입비
- 사업대상 : 소, 염소, 사슴 등 초식가축을 사육하는 전업규모 이상 농가

□ 신청 및 지원 절차

- 신청기간 : 2021. 1. ~ 2.
- 신청기관 : 읍·면산업팀

☎ 문의전화 : 농축산유통과 축산어업팀(430-8171)

③ 풀사료 수확제조비 지원사업

☐ 사업개요

- 사업비 : 401,331천원(기금 120,400 도비 40,133, 군비 200,665 자담 40,133)
- 지원조건 : 기금 30%, 도비 10%, 군비 50%, 자담 10%
- 사업량 : 6,688.85톤(60천원/톤)
- 대상자 : 관내 풀사료경영체 또는 자체생산 축산농가
- 특이사항 : 과종 면적에 따라 생산·수확량을 확인하여 지원

☐ 신청 및 지원 절차

- 신청기간 : 2021. 연중
- 신청기관 : 풀사료 경영체 또는 농업기술센터 농기계팀

☎ 문의전화 : 농축산유통과 축산어업팀(430-8171)

④ 풀사료재료 및 부존자원 활용

☐ 사업개요

- 사업비 : 135,667천원(기금 40,700, 자담 94,967)
- 지원조건 : 기금 30%, 자담 70%
- 사업량 : 45.2톤(3,000천원/톤)
- 사업내용 : 조사료 생산 및 사일리지 제조 등을 위한 종자구입비 지원
- 사업대상 : 조사료 생산을 위한 종자를 구입하고자 하는 자

☐ 신청 및 지원 절차

- 신청기간 : 2021년 상·하반기
- 신청기관 : 읍·면산업팀

☎ 문의전화 : 농축산유통과 축산어업팀(430-8171)

⑤ 축산물 품질향상 지원사업

☐ 사업개요

- 사업비 : 28,800천원(도비 4,320, 군비10,080, 자담 14,400)
- 지원조건 : 도비 15%, 군비 35%, 자담 50%
- 사업량 : 80두(360,000원 / 두)
- 사업내용 : 음용수질개선제, 생균제, 돼지·사슴 우량정액 지원
- 사업대상
 - 음용수질개선제, 미네랄액상제, 생균제 지원 : 전 축종
 - 우량정액 지원 : 돼지

☐ 신청 및 지원 절차

- 신청기간 : 2021. 1. ~ 2.
- 신청기관 : 읍·면사무소 산업팀

☎ 문의전화 : 농축산유통과 축산어업팀(430-8170)

⑥ 축산기자재 지원사업

☐ 사업개요

- 사업비 : 24,000천원(도비 3,600, 군비 8,400, 자담 12,000)
- 지원조건 : 도비 15%, 군비 35%, 자담 50%
- 사업량 : 12개소(2,000천원 / 개소)
- 사업내용 : CCTV, 미네랄급이기, 동결정액보관고 등 지원
- 사업대상 : 축산업 허가·등록농가(전 축종)

☐ 신청 및 지원 절차

- 신청기간 : 2021. 1. ~ 2.
- 신청방법 : 읍·면사무소 산업팀

☎ 문의전화 : 농축산유통과 축산어업팀(430-8170)

⑦ 양계사시설 개보수 지원사업

☐ 사업개요

- 사업비 : 200,000천원(군비 100,000, 자담 100,000)
- 지원조건 : 군비 50%, 자담 50%
- 사업량 : 10개소(20,000천원 / 개소)
- 사업내용 : 양계사시설 개보수 지원(훤, 열풍기, 급이·급수시설 등)
- 사업대상 : 축산업 허가·등록된 양계농가
※ 소독시설 미설치 농가지원 제외

☐ 신청 및 지원 절차

- 신청기간 : 2021. 1. ~ 2.
- 신청방법 : 읍·면사무소 산업팀에 신청서 제출

☎ 문의전화 : 농축산유통과 축산어업팀(430-8170)

⑧ 승마산업활성화지원사업

☐ 사업개요

- 사업비 : 11,400천원(도비 1,710, 군비 3,990 자담 5,700)
- 지원조건 : 도비 15%, 군비 35% 자담 50%
- 사업량 : 5개소(2,280천원 / 개소)
- 사업내용 : 승용마조련강화, 말안전장구구입, 말 교배비지원 등
- 사업대상 : 관내 말 사육농가

☐ 신청 및 지원 절차

- 신청기간 : 2021. 1. ~ 2.
- 신청기관 : 읍·면사무소 산업팀

☎ 문의전화 : 농축산유통과 축산어업팀(430-8169)

⑨ 친환경축산물 인증비 지원사업

☐ 사업개요

- 사업비 : 6,000천원(도비 1,800, 군비 4,200)
- 지원조건 : 도비 30%, 군비 70%
- 사업량 : 15개소(400천원 / 개소)
- 사업내용 : 친환경축산물 인증비용 지원(400천원 한도)
- 사업대상 : 친환경축산물 인증을 받은 농가

☐ 신청 및 지원 절차

- 신청기간 : 2021. 1. ~ 2.
- 신청방법 : 읍·면사무소 산업팀에 신청서 제출

☎ 문의전화 : 농축산유통과 축산어업팀(430-8169)

⑩ 음용수질개선장비 지원사업

☐ 사업개요

- 사업비 : 60,000천원(도비 10,800, 군비 25,200, 자담 24,000)
- 지원조건 : 도비 18%, 군비 42%, 자담 40%
- 사업량 : 6개소(10,000천원 / 개소)
- 사업내용 : 음용수질개선장비(정수식, 약품투약식)지원
- 사업대상 : 축산업 허가·등록된 농가
- 제품선정 : 품질보증(인증) 및 A/S가 용이한 제품 선정

☐ 신청 및 지원 절차

- 신청기간 : 2021. 1. ~ 2.
- 신청방법 : 읍·면사무소 산업팀에 신청서 제출

☎ 문의전화 : 농축산유통과 축산어업팀(430-8169)

⑪ 한우암소 유전형질 개량사업

☐ 사업개요

- 사업비 : 40,000천원(도비 12,000, 군비 28,000)
- 지원조건 : 도비 30%, 군비 70%
- 사업량 : 4,000두(10,000원 / 두)
- 사업내용 : 한우, 젃소의 등록·선형심사비
- 사업대상 : 축산업 등록·허가된 한우 농가

☐ 신청 및 지원 절차

- 신청기간 : 2021. 1. ~ 2.
- 신청기관 : 무진장축산업협동조합 지도계

☎ 문의전화 : 농축산유통과 축산어업팀(430-8171)

⑫ 고품질양봉 기자재 지원

☐ 사업개요

- 사업비 : 500,000천원(도비 15,750, 군비 234,250, 자담 250,000)
- 지원조건 : 도비 3%, 군비 47%, 자담 50%
- 사업량 : 50개소(10,000천원 / 개소)
- 지원대상 : 30군 이상 사육농가(단, 한봉은 10군 이상)
- 지원내용 : 양봉벌통, 소초광, 화분, 탈봉기, 화분채취기, 사료 등

☐ 신청 및 지원절차

- 신청기간 : 2021. 1. ~ 2.
- 신청기관 : 읍·면사무소 산업팀

☎ 문의전화 : 농축산유통과 축산어업팀(430-8170)

⑬ 양봉농가 꿀 생산장비 지원사업

☐ 사업개요

- 사업비 : 12,000천원(도비 1,800, 군비 4,200, 자담 6,000)
- 지원조건 : 도비 15%, 군비 35%, 자담 50%
- 사업량 : 4개소(3,000천원 / 개소)
- 지원대상 : 200군 이상 꿀벌을 사육하는 농가
- 지원내용 : 자동채밀기(2백만원) + 벌꿀자동펌프(1백만원)

☐ 신청 및 지원절차

- 신청기간 : 2021. 1. ~ 2.
- 신청기관 : 읍·면사무소 산업팀

☎ 문의전화 : 농축산유통과 축산어업팀(430-8170)

⑭ 가축재해보험 농업인부담금 지원

☐ 사업개요

- 사업비 : 495,000천원(도비 69,300, 군비 277,200, 자담 148,500)
- 지원조건 : 도비 14%, 군비 56%, 자담 30%
- 사업량 : 173개소(2,857천원 / 개소)
- 사업내용 : 가축재해보험 가입비 중 일부 지방비를 예산 범위 내에서 선착순 지원
- 사업대상 : 가축재해보험 가입을 희망하는 진안군내 축산농가

☐ 신청 및 지원절차

- 신청기간 : 2021. 연중
- 신청방법 : NH농협손해보험, 지역축협 등

☎ 문의전화 : 농축산유통과 축산어업팀(430-8170)

⑮ 한우 인공수정료 지원사업

☐ 사업개요

- 사업비 : 80,000천원(군비 40,000, 자담 40,000)
- 지원조건 : 군비 50%, 자담 50%
- 사업량 : 2,000두 (인공수정 : 40,000원/회, 자가수정 : 20,000원/회)
- 사업내용 : 한우 인공수정료 지원
- 사업대상 : 한우 사육농가(축산업 등록·허가농가)

☐ 신청 및 지원 절차

- 신청기간 : 2021. 연중
- 신청기관 : 무진장축산업협동조합 지도계

☎ 문의전화 : 농축산유통과 축산어업팀(430-8171)

⑯ 한우 친자확인 지원사업

☐ 사업개요

- 사업비 : 30,000천원(도비 4,500, 군비 10,500, 자담 15,000)
- 지원조건 : 도비 15%, 군비 35%, 자담 50%
- 사업량 : 15,000두
- 사업내용 : 가축시장 내 거래대상우 친자검사 의무화를 위한 친자 검사비, 시료채취비 지원
- 사업대상 : 한우 사육농가(축산업 등록·허가농가)

☐ 신청 및 지원 절차

- 신청기간 : 2021. 연중
- 신청기관 : 무진장축산업협동조합 지도계

☎ 문의전화 : 농축산유통과 축산어업팀(430-8171)

⑪ 벌꿀 품질검사비 지원

☐ 사업개요

- 사업비 : 7,000천원(군비 7,000)
- 지원조건 : 군비 100%
- 사업량 : 70건(100천원 / 건)
- 지원내용 : 벌꿀 품질인증 검사비 지원
- 지원대상 : 양봉농가

☐ 신청 및 지원절차

- 신청기간 : 2021. 연중 (예산 소진시 까지 선착순 지원)
- 신청기관 : 읍·면사무소 산업팀

☎ 문의전화 : 농축산유통과 축산어업팀(430-8170)

⑫ 축산분야 ICT융복합 확산사업

☐ 사업개요

- 사업비 : 59,667천원(기금 17,900, 융자 29,883, 자담 11,884)
- 지원조건 : 기금 30%, 융자 50%, 자담 20%
- 사업량 : 1개소(59,667천원 / 개소)
- 사업내용 : 축산 사양관리 개선 및 경쟁력 강화를 위한 ICT융복합 장비 지원
- 사업대상 : 축산업 허가·등록농가(전 축종)

☐ 신청 및 지원절차

- 신청기간 : 2021. 1. ~ 2.
- 신청기관 : 읍·면사무소 산업팀

☎ 문의전화 : 농축산유통과 축산어업팀(430-8169)

⑪ 가축 사양관리개선 지원사업

☐ 사업개요

- 사업비 : 36,000천원(도비 5,400, 군비 12,600 자담 18,000)
- 지원조건 : 도비 15%, 군비 35%, 자담 50%
- 사업량 : 18,000kg(20,000원/kg)
- 사업내용 : 복합미네랄제제 등 사료효율 개선제 지원
- 사업대상 : 축산업 허가·등록농가(전 축종 중 오리, 별 제외)

☐ 신청 및 지원절차

- 신청기간 : 2021. 1. ~ 2.
- 신청기관 : 읍·면사무소 산업팀

☎ 문의전화 : 농축산유통과 축산어업팀(430-8170)

⑫ 축사화재 안전시스템 지원사업

☐ 사업개요

- 사업비 : 16,000천원(도비 8,000, 군비 4,800 자담 3,200)
- 지원조건 : 군특 50%, 군비 30%, 자담 20%
- 사업량 : 4개소(4,000천원 / 개소)
- 사업내용 : 축사 내 화재안전 시스템 설치지원
- 사업대상 : 생산자 단체, 농업인 조직, 농업법인 등

☐ 신청 및 지원절차

- 신청기간 : 2021. 1. ~ 2.
- 신청기관 : 읍·면사무소 산업팀

☎ 문의전화 : 농축산유통과 축산어업팀(430-8171)

②① 홍삼한우 생산장려금 지원

☐ 사업개요

- 사업비 : 40,000천원(군비 40,000)
- 지원조건 : 군비 100%
- 사업량 : 200두(200,000원 / 두)
- 사업내용 : 홍삼참가사료를 급여하여 생산·출하된 한우에 대하여 보상금 지원
- 사업대상 : 홍삼 한우 브랜드사업 운영규정을 준수하는 홍삼한우 사육농가

☐ 신청 및 지원절차

- 신청기간 : 2021. 1. ~ 12. 20(출하일 기준)
- 신청기관 : 무진장축협, 홍삼한우협동조합

☎ 문의전화 : 농축산유통과 축산어업팀(430-8169)

②② 진안흑돼지(감도야) 생산장려금 지급

☐ 사업개요

- 사업비 : 40,005천원(군비 40,005)
- 지원조건 : 군비 100%
- 사업량 : 2,667두(15,000원 / 두)
- 사업내용 : 등급판정 출하두수에 대하여 진안흑돼지 감도야 사업단 및 진안군내 유통업체로 출하한 돼지에 대하여 장려금 지급
- 사업대상 : 축산업 허가·등록농가 중 관내 흑돼지 사육 농가

☐ 신청 및 지원절차

- 신청기간 : 2021. 연중 (예산소진시 까지)
- 신청기관 : 무진장축산물유통, 진안 관내 유통업체

☎ 문의전화 : 농축산유통과 축산어업팀(430-8169)

②③ 말산업시설개선지원사업

☐ 사업개요

- 사업비 : 8,000천원(도비 1,200 군비 2,800 자담 4,000)
- 지원조건 : 도비 15% 군비 35% 자담 50%
- 사업량 : 1개소(8,000천원 / 개소)
- 사업내용 : 말사육농가 시설개·보수비 지원
- 사업대상 : 관내 말 사육농가

☐ 신청 및 지원절차

- 신청기간 : 2021. 1. ~ 2.
- 신청기관 : 읍·면사무소 산업팀

☎ 문의전화 : 농축산유통과 축산어업팀(430-8169)

②④ 흑돼지 노후축사시설 개선지원

☐ 사업개요

- 사업비 : 120,000천원(군비 60,000 자담 60,000)
- 지원조건 : 군비 50% 자담 50%
- 사업량 : 2개소(60,000천원 / 개소)
- 사업내용 : 노후축사를 보유한 흑돼지 사육농가의 시설개·보수비 지원
- 사업대상 : 관내 흑돼지 사육농가

☐ 신청 및 지원절차

- 신청기간 : 2021. 1. ~ 2.
- 신청기관 : 읍·면사무소 산업팀

☎ 문의전화 : 농축산유통과 축산어업팀(430-8169)

②⑤ 우수모돈지원사업

☐ 사업개요

- 사 업 비 : 160,000천원(군비 80,000 자담 80,000)
- 지원조건 : 군비 50% 자담 50%
- 사 업 량 : 200두(800,000천원 / 두)
- 사업내용 : 흑돼지 사육농가에 우수모돈 구입비 지원
- 사업대상 : 관내 흑돼지 사육농가

☐ 신청 및 지원절차

- 신청기간 : 2021. 1. ~ 2.
- 신청기관 : 읍·면사무소 산업팀

☎ 문의전화 : 농축산유통과 축산어업팀(430-8168)

②⑥ 우수종돈 농가보급지원

☐ 사업개요

- 사 업 비 : 20,000천원(국비 10,000 군비 10,000)
- 지원조건 : 국비 50% 군비 50%
- 사 업 량 : 17두(1,176천원 / 두)
- 사업내용 : 돼지 사육농가에 우수종돈구입비 지원
- 사업대상 : 관내 돼지 사육농가

☐ 신청 및 지원절차

- 신청기간 : 2021. 1. ~ 2.
- 신청기관 : 읍·면사무소 산업팀

☎ 문의전화 : 농축산유통과 축산어업팀(430-8168)

① 환경친화적 가축분뇨처리사업

□ 사업개요

- 지원대상 : 양돈농가, 액비유통센터, 공동자원화시설
- 지원내용 : 액비저장조 내 고착슬러리를 분해·처리하는데 소요되는 경비 등 지원
- 제거방법 : 화학약품 및 미생물 제품, 기계적 제거방법
- 지원단가 : 2백만원/개소(200톤 기준)
- 지원비율 : 도비 18%, 군비 42%, 자담 40%
- 지원제외자
 - 농어촌소득지원기금·지방세·세외수입 등 체납 및 미납자
 - 주소가 관외로 되어 있는 자
 - 가축분뇨법 등 환경관련법률·가축전염병예방법 등 방역관련 법률·축산법 등 위반으로 징역, 벌금, 과태료, 감사결과 처분, 행정조치를 받은 자(항목에 따라 적용)
 - 덜 부속된 퇴액비에 대한 반출제한(농경지 등 살포금지) 위반자(2년간 지원제외)
 - “퇴액비관리대장” 미작성 자(가분법제39조에 따른 의무사항)

□ 신청 및 지원 절차

- 신청기간 : 2021. 1월중
- 신청기관 : 읍·면사무소 산업팀
- 구비서류 : 지원신청서, 2019~2020년 퇴액비관리대장 사본
- ※ 위 사항은 2021년 사업지침에 따라 변경될 수 있음

☎ 문의전화 : 농축산유통과 동물방역팀(430-8176)

② 수분조절제 지원사업

☐ 사업개요

○ 지원대상

- 한육우·젖소 10두 이상, 돼지 300두 이상 사육농가
- 닭, 메추리 1만수 이상, 오리 5,000수 이상 사육농가
- 염소 500두 이상 사육농가
- 말 사육농가

○ 지원내용 : 가축분뇨 처리를 위한 톱밥·왕겨지원

○ 지원단가 : 톱밥 200천원/톤, 왕겨 100천원/톤

○ 지원비율 : 군비 40%, 자담 60%

○ 지원기준 : 2020년 12월 가축통계조사

○ 지원제외자

- 농어촌소득지원기금·지방세·세외수입 등 체납 및 미납자
- 주소가 관외로 되어 있는 자

☐ 신청 및 지원 절차

○ 신청기간 : 2021. 1월중

○ 신청기관 : 읍·면사무소 산업팀

○ 구비서류 : 지원신청서

※ 위 사항은 2021년 사업지침에 따라 변경될 수 있음

☎ 문의전화 : 농축산유통과 동물방역팀(430-8176)

③ 가축분뇨처리 개별시설

☐ 사업개요

○ 지원대상 : 축산농가, 생산자단체, 농업법인, 축산계열화사업주체

○ 지원내용 : 퇴비사(악취저감시설 의무설치)

○ 지원단가 : 45,000천원(퇴비사 40,000/330m², 악취저감시설 5,000)

- 지원비율 : 군비 50%, 자담 50%
- 지원제외자
 - 농어촌소득지원기금·지방세·세외수입 등 체납 및 미납자
 - 주소가 관외로 되어 있는 자
 - 가축분뇨법 등 환경관련법률·가축전염병예방법 등 방역관련 법률·축산법 등 위반으로 징역, 벌금, 과태료, 감사결과 처분, 행정조치를 받은 자(항목에 따라 적용)
 - 덜 부속된 퇴액비에 대한 반출제한(농경지 등 살포금지) 위반자(2년간 지원제외)
 - “퇴액비관리대장” 미작성 자(가분법제39조에 따른 의무사항)
 - 집단민원 발생농가

☐ 신청 및 지원 절차

- 신청기간 : 2021. 1월중
- 신청기관 : 읍·면사무소 산업팀
- 구비서류 : 지원신청서, 2019~2020년 퇴액비관리대장 사본
- ※ 위 사항은 2021년 사업지침에 따라 변경될 수 있음

☎ 문의전화 : 농축산유통과 동물방역팀(430-8176)

④ 착유세정수 정화처리시설 지원

☐ 사업개요

- 지원대상 : 젖소 착유농가
- 지원내용 : 착유세정수 정화처리시설 지원
- 지원단가 : 50,000천원/개소
- 지원비율 : 도비 5%, 군비 45%, 자담 50%
- 지원제외자
 - 농어촌소득지원기금·지방세·세외수입 등 체납 및 미납자
 - 주소가 관외로 되어 있는 자

- 가축분뇨법 등 환경관련법률 · 가축전염병예방법 등 방역관련
법률 · 축산법 등 위반으로 징역 , 벌금, 과태료, 감사결과 처분,
행정조치를 받은 자(항목에 따라 적용)
- 덜 부숙된 퇴액비에 대한 반출제한(농경지 등 살포금지) 위반자(2년간 지원제외)
- “퇴액비관리대장” 미작성 자(가분법제39조에 따른 의무사항)
- 집단민원 발생농가

□ 신청 및 지원 절차

- 신청기간 : 2021. 1월중
- 신청기관 : 읍·면사무소 산업팀
- 구비서류 : 지원신청서, 2019~2020년 퇴액비관리대장 사본
- ※ 위 사항은 2021년 사업지침에 따라 변경될 수 있음

☎ 문의전화 : 농축산유통과 동물방역팀(430-8176)

① 동물사체처리시설 지원

□ 사업개요

- 지원대상 : 가금농가
- 지원내용 : 폐사축 처리기
- 사업단가 : 고온고압 25백만원/호, 분쇄건조 17백만원/호
- 지원비율 : 도비 15%, 군비 35%, 자담 50%
- 지원제외 : 2020년 가축전염병예방법 과태료 처분농가

□ 신청 및 지원 절차

- 신청기간 : 2021. 1월중
- 신청기관 : 읍·면사무소 산업팀(구비서류 : 지원신청서 1부)

☎ 문의전화 : 농축산유통과 동물방역팀(430-8174)

② 가축 예방백신 지원

□ 소

- 사업기간 : 2021. 3 ~ 5.
- 공급방법 : 관할 공수의를 통해 농가에 배부
- 백신별 사업량 및 공급기준

번호	백신명	사업량(두)	공급대상	비고
합계	8종			
1	탄자·기종저 백신	700	20두 이하 규모	
2	소 전염성비기관염 백신	1,000	30두 이하 규모	
3	소 유행열 백신	2,200	30두 이하 규모	
4	소 아까바네 백신	1,500	30두 이하 규모	
5	소 설사병(주사제) 백신	1,300	30두 이하 규모	
6	송아지 설사예방약(경구용)	2,400	전 농가	
7	송아지 흉막폐렴 백신	500	20두 이하 규모	
8	소 BVD 및 호흡기 백신	600	20두 이하 규모	

□ 돼지

- 지원대상 : 모돈을 사육하고 있는 양돈농장
- 사업신청 접수 : '21년 1월중
- 신청기관 : 읍·면사무소
- 지원 세부내역

번호	백신명	사업량(두)	지원단가(원/두)	지원비율(%)		비고
				보조	자담	
합계	4종	20,400				
1	돼지유행성설사병	4,000	5,000	50	50	
2	돼지부종병	8,800	2,200	80	20	
3	돼지회장염	2,600	1,800	80	20	
4	돼지인플루엔자	5,000	1,180	100	0	

□ 닭

- 지원백신 : 감보로(IBD)
- 지원대상 : 양계농가
- 지원제외 : 가축전염병예방법 과태료 체납 농가
- 지원량 : 일반농가 60,000수/회, HACCP·무항생제농가 80,000수/회
- 지원·공급처 : 농축산유통과(동물방역팀)

※ 백신 수령을 위해 닭 입식시 뉴캐슬 예방접종확인서 증빙 필요

□ 광견병

- 사업기간 : 연 2회
 - 상반기 : 4~5월, 하반기 10 ~11월
- 사업량 : 2,150두(연간)
- 접종방법 : 동물 소유주는 관내 동물병원 방문 후 백신 수령
 - 동물병원 접종 희망 시 자기 부담금 발생
 - 자가접종 희망 시 수령 후 직접 접종.

☎ 문의전화 : 농축산유통과 동물방역팀(430-8174)

③ CCTV 등 방역인프라 지원

☐ 사업개요

- 지원대상 : 가축사육업(가금·양돈)의 허가를 받은 농가
 - ※ 가금농가 우선 지원
- 지원내용 : CCTV 설치, 방역시설·장비 구입 및 설치
- 사업단가 : CCTV 3,000천원 이내/호, 방역시설* 50,000천원 이내/호
 - * 차량소독시설, 대인소독기, 방역실, 전실 등
- 지원비율 : 국비 30%, 도비 9%, 군비 21%, 자담 40%

☐ 신청 및 지원 절차

- 신청기간 : 2021. 1월중
- 신청기관 : 읍·면사무소 산업팀(구비서류 : 지원신청서 1부)
 - ※ 위 사항은 2021년 사업지침에 따라 변경될 수 있음

☎ 문의전화 : 농축산유통과 동물방역팀(430-8175)

① 농산물 유통장비 지원사업

□ 사업개요

- 지원대상 ※ 개별농가 지원 제외
 - 영농조합법인, 농업회사법인, 지역농협, 작목반(회), 농업인5인이상 생산자단체
- 지원내용 : 파렛트, 선별기, 운반상자, 운반차량, 지게차 등
 - 지원비율 : 군비 40%, 자부담 60%
 - 지원작물 : 과수 및 원예농산물
- 지원 우선순위
 - 진안군농협조합공동사업법인으로 출하하는 단체, 작목반, 법인
 - 운반상자 또는 팔레트 신청 단체, 작목반, 법인
 - 유통체계 구축 및 판매처 확보 단체, 작목반, 법인

□ 신청 및 지원 절차

- 신청기간 : 2021. 2월중
- 신청방법 : 구비서류 첨부하여 해당 읍면사무소 산업팀에 제출
- 구비서류
 - 사업신청서(견적서 첨부) 1부
 - 협동조직관리카드(작목반에 한함) 1부
 - 법인 등기부 등본(영농법인, 농업회사법인) 1부
 - 생산자조직 입증서류 (회칙, 규약, 회의록 등 첨부)
 - 2020년도 출하실적 증빙서류(조공 또는 일반거래처)
- 사업비 지급 절차
 - ① 사업 완료에 따른 청구서 제출(대상자→읍·면사무소)
 - ② 현지 출장 및 서류검토(농축산유통과)
 - ③ 청구서, 증빙서류 검토 후 지급(농축산유통과→대상자)

☎ 문의 전화 : 농축산유통과 가공유통팀(430-8180)

② 농산물우수관리(GAP) 지원사업

- ◆ 신청기간 : 연중 수시 신청
- ◆ 신청기관 : 읍·면사무소 산업팀
- ◆ 구비서류 : 신청서, GAP 인증서 사본, 검사(분석)증명서, 영수증, 입금통장 사본 등

☐ GAP 인증 검사비 지원

- 사업내용 : 개별농가 GAP인증에 필요한 토양·용수 안전성 검사 비용 지원
- 지원대상 : 신청일 기준으로 GAP 인증을 유지하고 있는 자
- 사업량 : 신청일자를 기준으로 인증을 받은 자가 부담한 검사비용 지원

☐ GAP 인증 심사비 지원

- 사업내용 : 인증 심사 시 필요한 수수료 및 출장·사후 관리비 지원
- 지원대상 : 농산물우수관리(GAP)인증을 받은 자 또는 받고자 하는 자
- 대상품목 : 식량작물, 원예작물, 특용작물 등을 포함한 전체 농산물
- 사업량 : 250,000원(수수료50,000원, 출장·사후관리 200,000원) × 91건
- 수수료 : 50,000원(집단 인증시 6농가 이상부터 농가당 2천원 추가(40만원한도))

☐ GAP 농산물 포장재 지원

- 사업내용 : GAP 인증 표시가 되어 출하되는 농산물 포장재 지원
- 지원대상 : 사업신청일 기준 GAP 인증 자격을 유지하고 있고
시·군 통합마케팅 조직에 계통출하 하고 있는 농가
- 대상품목 : GAP 인증을 받은 원예 농산물
- 사업량 : 1,200원(구입단가의 60% 이내 보조 지원) × 44,750매

【농산물우수관리 인증 절차】

- ⇒ 인증 대상품목 : 식용을 목적으로 생산·관리한 모든 농산물(축산물 제외)
- ⇒ 신청기관 : 전문인증기관(국립농산물품질관리원 지정)
- ⇒ 제출서류 : 신청서, 첨부자료[위해요소관리계획서, 사업운영계획서(단체신청 시)]
- ⇒ 처리기한 : 42일간
- ⇒ 농산물우수관리 인증 신청 및 관리 절차

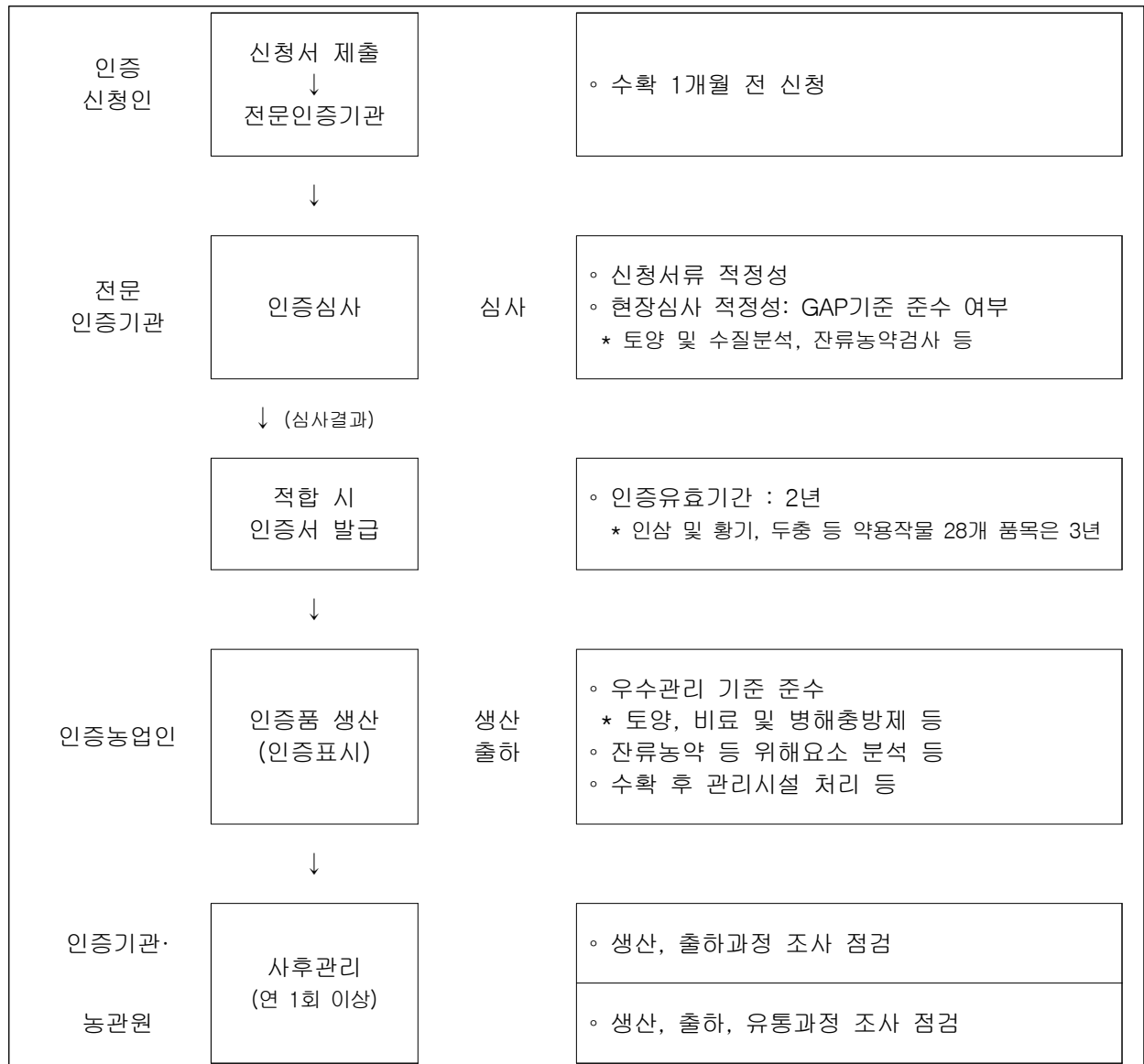

☎ 문의전화 : 농축산유통과 로컬푸드팀(430-8185)

③ 주요 농산물 가격안정 지원사업

□ 사업개요

○ 사업내용

- (차액지원) 농산물의 시장가격이 기준가격*보다 하락하였을 경우 그 차액의 일부(90% 이내)를 지원 * 기준가격 = 생산비 + 유통비
- (시장격리) 전북 주요농산물 가격안정 지원사업 출하약정 농업인 중 시장격리를 신청하고 이행한 농업인에게 농식품부 품목별 산지폐기 보전기준 단가의 일부(90% 이내)를 지원

○ 지원대상 : 관내 주소지를 두고 관내 소재지 농지에서 직접 농산물을 생산하며, 계약재배(출하계약)를 추진하고 진안조공법인 또는 지역농협 등에 계통출하를 확행한 농업인

○ 지원범위 : 품목당 농가면적 1,000㎡(300평) ~ 10,000㎡(3,000평)

○ 대상품목 : 양파, 마늘, 생강, 가을무, 가을배추, 노지감자, 대파

【지원대상 범위에서 제외되는 자】

- 1천제곱미터 미만 농지에서 농작물을 재배하는 자
- 자기의 비용과 책임으로 농작업을 직접수행 하지 아니하는 자 (농작업의 일부만 위탁하는 경우는 인정)
- 타 사업에 의하여 농산물 가격차액 및 농업수입을 보전 받는 자 (농식품부 채소류가격안정제, 농식품부 의무자조금, 농업수입보장보험 등)
- 그 밖에 위원회에서 사업대상에 부적합하다고 인정하는 자

□ 신청 및 지원절차

○ 신청기간 : 별도 안내

○ 신청기관 : 읍·면사무소 산업팀, 지역농협, 조공법인

○ 구비서류 : 사업신청서, 주요 농산물 가격안정지원사업 신청 접수대장 등

☎ 문의전화 : 농축산유통과 가공유통팀(430-8181)

④ 농·특산물 포장재 지원사업

□ 사업개요

○ 지원대상

- 농협(진안, 백운, 부귀), 영농조합법인, 농업회사법인, 영세기업 등

※ 작목반, 일반농가는 농협을 통해 구매

○ 지원내용

- 칼라박스, 나무상자, 쇼핑백, 칼라비닐(디자인 삽입) 등

※ 골판지 상자, 일반 비닐 봉투, 플라스틱 용기, 스티로폼 등 저급포장재 사양

○ 지원금액 : 군비 40%, 자부담 60%(부가가치세 미포함)

※ 개별 포장단가 3,000원 이내 지원(개별 단가 3,000원 이상 : 자부담 원칙)

□ 신청 및 지원 절차

○ 신청기간 : 2021. 2. 19.까지

○ 신청방법 : 구비서류 첨부하여 해당 읍·면사무소 산업팀에 제출

○ 구비서류(필수)

- 사업계획서(견적서 첨부) 1부
- 참여 농가별 포장재 공급 계획 1부
- 사업자등록증 1부
- 법인 등기부 등본(영농법인, 농업회사법인 해당) 1부
- 생산자조직 입증서류 (회칙, 규약, 회의록 등 첨부)
- 농특산물 출하실적 증빙서류

○ 사업비 지급 절차

- ① 사업 완료에 따른 청구서 제출(대상자→읍·면사무소)
- ② 현지 출장 및 서류검토(농축산유통과)
- ③ 청구서, 증빙서류 검토 후 지급(농축산유통과→대상자)

☎ 문의전화 : 농축산유통과 가공유통팀(430-8181)

① 농산물 판매업체 장려금 지원

□ 사업개요

- 사업기간 : 2021. 1. ~ 2021. 12.
 - 지원대상 ※ 소매업 사업자 등록증 필수
 - 농업인으로부터 진안산 농산물을 직접 구입하여 판매하는 관내 판매업체
 - 자격요건
 - 진안산 농산물 판매코너가 따로 구분되어 있으며, 생산자 표시 등을 하고 있는 판매업체
 - 지원품목 : 진안에서 생산되는 모든 과일류 및 채소류
 - 사 업 비 : 16,000천원 (군비 100%)
 - 지급방법
 - 지원기준 : 분기별 구입액(매출액)의 10%
 - 지급액 기준 : 최대 1,000천원 ~ 최소 300천원/개소당
 - 신청서를 제출한 판매업체에 대하여 매 분기별 판매실적에 의하여 지급
- * 장려금은 해당 분기 말 다음날 지급신청서를 군에 제출 후 실적에 의하여 중순예(15일)한 지급 예정(단, 4분기는 12월 말 지급)

□ 신청 및 구비서류

- 신청기간 : 매 분기 말(4월, 7월, 10월, 12월)
- 신청방법 : 구비서류 첨부하여 군(농축산유통과)에 제출
- 구비서류
 - 청구서 1부
 - 장려금 지급 신청서, 사업신청서 각 1부
 - 지역농산물 구입내역 1부
 - 공급계약서, 거래명세표, 사업자등록증, 통장사본 각 1부

☎ 문의전화 : 농축산유통과 가공유통팀(430-8180)

② 비닐하우스 난방시설 지원

□ 사업개요

- 사업대상 : 내재해형 비닐하우스를 소유하고, 난방시설을 설치하여 전주권 로컬푸드 직매장에 납품하고자 하는 농업인
- 지원비율 : 보조 70%, 자담 30%
- 지원내용
 - 비닐하우스 에너지 효율화를 위한 난방보강시설 (다겹보온커튼, 온풍기)
- 기준단가
 - 2중 하우스 ⇨ 3중(골조+다겹보온커튼) : 20,000원/㎡
 - 2중, 3중 하우스 ⇨ 3중(다겹보온커튼) : 15,000원/㎡
 - 온풍기 : 15,000원/㎡ (예 : 660㎡기준/10,000,000원)
 - ※ 다겹보온제 품질보증서, 사후관리보증서 필수
 - ※ 기준단가 이상 사업비 초과시 자부담 원칙으로 함.

□ 신청 및 지원절차

- 신청기간 : 2021. 1. 29.까지
- 신청방법 : 사업예정지 읍면 산업팀에 신청
- 구비서류 : 사업신청서, 계획서, 사업대상지 등기부등본, 견적서, 농업경영체등록확인서, 출하약정서, 현지확인서 등

☎ 문의전화 : 농축산유통과 로컬푸드팀(430-8184)

③ 소규모 비닐하우스 지원사업

□ 사업개요

- 사업대상 : 로컬푸드 직매장에 납품을 하고 있거나, 참여를 희망하는 농업경영체

- 대상작물 : 로컬푸드 직매장 납품을 위한 채소류 품목(출하계약품목)
- 지원비율 : 보조 70%, 자담 30%
 - 설치가능 면적 : 330㎡/1동(07-단동-4형)
- 지원단가(부가세 포함)
 - 3중 비닐하우스 : 31,500원/㎡(단동 3중하우스, 물통(5톤) 및 스프링클러 포함)
 - 2중 비닐하우스 : 28,000원/㎡(단동 2중하우스, 물통(5톤) 및 스프링클러 포함)
- ※ 자동개폐기, 관수시설 미설치 시 보조비율에 따라 차감 정산.

☐ 신청 및 지원절차

- 신청기간 : 2021. 1. 29.까지
- 신청기관 : 사업예정지 읍·면사무소 산업팀
- 구비서류 : 사업신청서, 계획서, 사업대상지 등기부등본, 견적서, 농업경영체확인서, 출하약정서, 현지확인 등

☎ 문의전화 : 농축산유통과 로컬푸드팀(430-8184)

④ 농산물 직거래 지원사업

④-1) 단체 농산물 직거래 지원사업

☐ 사업개요

- 사업대상
 - 도농교류를 하고자 하는 생산자 단체 및 마을
 - 1사1촌 등을 추진하고 있거나 추진하고자 하는 단체 및 마을
 - 농산물 직거래 행사를 정기적으로 추진하고 있는 단체 및 마을
- 사업량 : 5개소 ※ 개소당 사업비 : 2,800천원(군비 1,960, 자담 840)
- 사업내용 : 대도시 직거래 행사에 필요한 경비 지원
 - 교통비, 식비, 숙박비, 장터 운영물품 구입, 홍보물 제작비 등 실비
- 지원범위 : 관외 직거래 행사, 소속단체 참여농가에게 지원
- 보조비율 : 보조 70%, 자담 30%

☐ 신청 및 지원절차

- 신청기간 : 2021. 1. 22.까지
- 신청기관 : 읍·면사무소 산업팀
- 구비서류 : 신청서, 사업계획서, 단체 입증서류(사업자등록증, 법인등기부등본, 작목반카드), 참여농가 명부, 직거래 실적, 기타 증빙서류

☐ 지원 우선순위

- 정기적으로 직거래 장터(횃수)를 운영할 단체 및 마을
- 기존 직거래 실적이 있는 단체 및 마을
- 다수의 농가가 참여하여 그 파급효과가 큰 단체 및 마을

☎ 문의전화 : 농축산유통과 가공유통팀 (430-8179)

④-2) 농·특산물 판촉 박람회 및 엑스포 참가 지원

☐ 사업개요

- 사업대상 : 진안 농특산물을 생산하는 영농법인, 기업 및 기관
- 사업량 : 10개소
- 총사업비 : 10,000천원
- 사업내용 : 박람회 및 엑스포 참가 부스비 지원
- 보조비율 : 보조 50%, 자담 50%

☐ 신청 및 지원절차

- 신청기간 : 2021. 3월중 ~
- 신청기관 : 읍·면사무소 산업팀
- 구비서류 : 신청서, 사업계획서, 사업자등록증 또는 법인등기부등본, 참가 증빙서류(승인서류 등), 행사 홍보물(카달로그 등)

☎ 문의전화 : 농축산유통과 가공유통팀 (430-8179)

① 소규모 가공시설 지원사업

□ 사업개요

- 지원대상
 - 작목반(회), 농업법인, 농업인 5인 이상이 참가한 생산자단체
 - 연 매출액 2억 미만의 소규모 가공업체
 - ※ 홍삼 가공시설 지원은 제외, 가공 주원료는 진안산 50% 이상 사용
- 지원내용 : 농산물 가공에 따른 시설, 기계·장비
- 지원한도
 - 소규모 50백만원/개소, 중규모 100백만원/개소, 절임배추시설 500백만원/개소
- 지원규모 : 소규모 4개소, 중규모 1개소, 절임배추시설 1개소
- 보조비율 : 군비 50%, 자담 50%

□ 신청 및 지원절차

- 신청기간 : 2021. 2. 3.까지
- 신청기관 : 읍·면사무소 산업팀
- 구비서류 : 신청서, 견적서, 참여농가 현황, 출하실적 등

☎ 문의전화 : 농축산유통과 가공유통팀(430-8179)

② 농촌융복합산업(6차산업) 지원

□ 사업개요

- 지원대상 : 6차산업 인증 경영체, 6차산업 예비 농업경영체
- 사업내용 : 6차산업 시설, 기계·장비, 체험시설,
활성화지원(컨설팅, 제품개발, 홈페이지 개발, 마케팅 등)
- 사업규모 : 4개소
- 사 업 비 : 20,000천원/개소(보조 50%, 자담 50%)

☐ 신청 및 지원절차

- 신청기간 : 2021. 1. 22.까지
- 신청기관 : 읍·면사무소 산업팀
- 구비서류 : 신청서 및 사업계획서, 6차산업 인증사업자 사본 등

☎ 문의전화 : 농축산유통과 가공유통팀(430-8179)

③ 마을경영체 경쟁력 강화사업

☐ 사업개요

- 지원대상 : 6차산업 인증업체, 식품기업
※ 우선순위 : 6차산업 인증업체 > 마을상품 생산업체 > 식품기업
- 사업내용 : 품질검사비(필수), 상품개선, 포장디자인 개선, 홍보 마케팅 등(포장재 제작 등 소모성 자재 구입 불가)
- 사업규모 : 5개소
- 사업비 : 10,000천원/개소(보조 80%, 자부담 20%)

☐ 신청 및 지원절차

- 신청기간 : 2021. 1. 22.까지
- 신청기관 : 읍·면사무소 산업팀
- 구비서류 : 신청서 및 사업계획서, 6차산업 인증사업자 사본 등

☎ 문의전화 : 농축산유통과 가공유통팀(430-8179)

④ 6차산업화 자금(융자) 지원사업

□ 사업개요

- 지원대상 : 농촌지역에 소재하는 농업인 또는 법인, 협동조합 등으로서, 농촌 지역의 유·무형의 자원을 활용하여 제조·가공, 유통·판매, 농촌체험·관광사업 관련 분야에 대한 창업계획이 있거나 현재 사업을 추진 중에 있는 자(주원료는 지역농산물 50% 이상)
- 지원자금
 - 시설 : 토지구입, 제조·가공시설, 유통·판매 및 농촌체험시설의 설치, 가공 기계·장비 구입자금(농기계 구입 제외)
 - 리모델링 : 기존 제조·가공시설 리모델링, 가공기계 교체, 유통·판매 및 농촌체험시설의 개·보수 자금
 - 운영 : 사업 운영에 소요되는 자금(가공품 생산 원료 구입자금 포함)
- 대출기관 : NH농협은행, 농·축협(조합)
- 대출기관 대출한도액
 - 시설 및 리모델링 자금 : 총사업비의 100%(개소당 최대 30억원)
 - 운영자금 : 소요자금의 100%(개소당 최대 3억원)
- 대출조건 : 연리 2.0%
 - 시설자금 및 리모델링 자금 : 3년 거치 7년 균분상환
 - 운영자금 : 2년 일시상환

□ 신청 및 지원 절차

- 신청기간 : 연중 수시 신청
- 신청기관 : 읍·면사무소 산업팀
- 구비서류 : 6차산업화 자금 지원사업 신청서 및 사업계획서
- 선정절차 : 사업신청 ⇨ 심사(내용, 현장) ⇨ 금융기관에 통보 ⇨ 금융기관 심사 ⇨ 결과 통보
- 구비서류 : 신청서, 사업계획서, 농업경영체등록증, 주원료확인서(구매계약서), 재무제표, 사업자등록증, 토지대장, 건축물대장, 신용조사서

☎ 문의전화 : 농축산유통과 가공유통팀(430-8179)

⑤ 농촌융복합산업(6차산업) 사업자 인증

□ 사업개요

- 신청자격 : 6차산업 신규 인증 희망 사업자
 - 최근 2년(신청년도 미포함) 연 매출액이 '38백만원'을 초과하는 경영체
 - 대표상품의 원재료, 국내산 100% 사용 경영체
- 지원정책 : 사업단계별 맞춤형 지원 및 각종 지원사업자 선정 시 인센티브 부여
 - 6차산업 컨설팅, 국내외 판로 확대 등의 지원, 6차산업 자금(융자) 지원사업, 농촌자원복합산업화사업 등의 사업에 인증사업자 참여 시 우대 및 가점 부여

□ 신청 및 지원절차

- 인증절차 및 추진기관

구 분	인증신청	인증심사 (전문가 3~7인)	인증검토 (70점 이상)	확정 통보
인증일정	수 시	분기 (3,6,9,11월)	분기 (4,7,10,12월)	분기 (4,7,10,12월)
추진기관	신청자→ 농촌융복합 산업지원센터	시도 및 농촌융복합 산업지원센터	시도 및 농촌융복합 산업지원센터→ 농어촌공사	농식품부 →농촌융복합 산업지원센터

- 신청기관 : 전북 농촌융복합산업지원센터(063-271-3545)
- 구비서류 : 인증신청서, 사업계획서, 농업경영체 증명서, 사업자 등록증, 정관, 재무제표, 최근 2년간 고용창출 확인 서류

☎ 문의전화 : 농축산유통과 가공유통팀(430-8179)

⑥ 고추 세척기 · 건조기 지원사업

□ 사업개요

- 지원대상 : 진안군에 거주하며 고추를 재배하는 생산자 단체 및 농업인(농업경영체 등록 필수)
- 사업대상 농기계 : 고추 세척기, 고추 건조기
 - 한국농기계공업협동조합의 「품질인증」을 받은 제품
 - 국가 및 국가공인시험연구기관에서 효과 검증된 제품
 - 고추 외 타 품목(꽃감 등) 건조기 제외
- 지원단가 : 기종별 1대당 평균사업비 지원
 - 고추세척기 2,000천원, 고추건조기 4,000천원
- 보조비율 : 보조 40%, 자담 60%
 - ※ 상반기 완료 농가 우선 배정, 동일사업 포기 경력있는 농가 후순위 배정

□ 신청 및 지원절차

- 신청기간 : 2021. 2. 19.까지
- 신청기관 : 읍·면사무소 산업팀
 - 구비서류 : 신청서 1부, 사업계획서 1부, 관리카드, 견적서, 자부담확인 등
- 사업비 지급 : 사업완료 후 각 읍면사무소에 청구서 제출 후 지급

☎ 문의전화 : 농축산유통과 가공유통팀(430-8181)

⑦ 고추 포장재 지원사업

□ 사업개요

- 지원대상 : 진안군에 거주하며 고추를 재배하는 생산자 단체 및 농업인
 - ※ 농협중앙회 진안군지부 농정지원단에서 일괄 추진
- 사업량 : 90,000여 매
- 보조비율 : 보조 40%, 자담 60%

○ 지원포장재

구 분	규 격(mm)	재질	비 고
3kg(5근)	0.08 × 570 × 850	SE	끈 작업
6kg(10근)	0.08 × 660 × 1,100		
12kg(20근)	0.1 × 890 × 1,500		끈만 달아놓음
18kg(30근)	0.1 × 930 × 1,750		

□ 신청 및 지원절차

- 신청기간 : 2021. 2. 19.까지
- 신청기관 : 읍·면사무소 산업팀
- 사업대상자 선정 : 읍면별 최종사업량 및 사업대상자를 농정
지원단 및 읍·면에 통보
- 사업시행 : 농정지원단 물량확보 후 농가 공급

☎ 문의전화 : 농축산유통과 가공유통팀(430-8181)

산림과 소관

① 친환경 임산물 재배관리

□ 사업개요

- 지원대상 : “임산물 소득원의 지원 대상품목” 을 재배하려 하거나 재배하고 있는 임업인 등 또는 생산자단체
- 지원단가

(단위: 원/20kg)

구분	국고			지방비
	특등급	1등급	2등급	
유기질비료	(혼합유박) 2,100			900이상
	(혼합유기질, 유기복합비료) 1,100			600이상
부숙유기질비료	1,100	1,000	800	

- 지원내용
 - (유기질비료) 혼합유박, 혼합유기질, 유기복합비료
 - (부숙유기질비료) 가축분퇴비, 퇴비
 - ※ 부숙유기질비료의 경우 농촌진흥청에서 심사 인정하는 경우에 한함
- 지원제외자
 - 「농림축산식품분야 재정사업관리 기본규정」 제35조, 제79조에 따른 지원 제한된 자
 - 농어촌소득지원기금·지방세·세외수입 등 체납 및 미납자, 관외 거주자
 - ※ 농식품부의 ‘유기질비료 지원사업’과 중복 지원 불가

□ 신청 및 지원절차

- 신청기간 : 2021. 1월중
- 신청방법 : 대상토지 등 관련 증빙자료 첨부 후 예정지 읍면 산업팀에 신청
- 선정방법 : 서류·현지 확인 후 적격자 선정

☎ 문의전화 : 산림과 산림소득팀(430-2430)

② 산림작물 생산단지 조성

□ 사업개요

- 지원대상 : “임산물 소득원의 지원 대상품목” 을 재배하려 하거나 재배하고 있는 임업인 등 또는 생산자단체

※ 임업인 등, 생산자단체 증빙자료 반드시 첨부

- 지원단가(보조 50%)

- 2021년 산림소득분야 사업시행지침서(산림청)에 따름

- 지원내용

- (약용·약초류) 산지정리작업, 울타리 등 감시시설, 관정·관수시설, 작업로, 묘목식재, 종자과종, 관리사 등

- (산나물류수실류수목부산물류) 관정·관수시설, 작업로 시설, 감시시설, 액비저장시설, 저장·건조시설, 관리사 등

- (산림버섯류) 재배하우스관정·관수자동화 시설 및 톱밥배지생산시설 등

※ 표고자목, 톱밥배지의 경우 3년 1회 지원(예. 20년 지원→23년 가능)

- (관상산림식물류) 조직배양을 위한 온실, 하우스, 관정·관수시설, 자동화 시설, 분재 생산시설, 포트묘 생산시설, 종자과종 또는 묘목식재 등

- 지원제외자

- 「농림축산식품분야 재정사업관리 기본규정」 제35조, 제79조에 따른 지원 제한된 자

- 최근 5년 동안 산림소득분야 지원 3회 이상 받은 자

- 농어촌소득지원기금·지방세·세외수입 등 체납 및 미납자, 관외 거주자

□ 신청 및 지원절차

- 신청기간 : 2021. 1월중

○ 신청방법 : 대상토지 등 관련 증빙자료 첨부 후 예정지 읍면 산업탐에 신청

○ 선정방법 : 서류·현지 확인 후 적격자 선정

☎ 문의전화 : 산림과 산림소득팀(430-2430)

③ 임산물 생산기반 조성

□ 사업개요

- 지원대상 : “임산물 소득원의 지원 대상품목” 을 재배하려 하거나 재배하고 있는 임업인 등 또는 생산자단체
 - ※ 임업인 등, 생산자단체 증빙자료 반드시 첨부
- 지원단가(보조 50%)
 - 2021년 산림소득분야 사업시행지침서(산림청)에 따름
- 지원내용
 - (생산장비) 굴삭기, 4륜구동 오토바이, 동력운반차, 퇴비발효기, 선별기, 예취기, 임산물 수확기 등 재배·생산관련 기계·장비
 - ※ 굴삭기는 농업용 굴삭기(1톤 미만)로 임산물 재배면적 15ha 이상인 자에 한함
 - ※ 4륜구동 오토바이는 임산물 재배면적 10ha 이상인 자에 한함
 - (산림버섯 재해예방시설 보완) 냉·난방시설, 관정·관수시설, 방상팬, 미세 살수장치 등
 - (작업로 시설) 기존 작업로에 대한 보수
- 지원제외자
 - 「농림축산식품분야 재정사업관리 기본규정」 제35조, 제79조에 따른 지원 제한된 자
 - 최근 5년 동안 산림소득분야 지원 3회 이상 받은 자
 - 농어촌소득지원기금·지방세·세외수입 등 체납 및 미납자, 관외 거주자

□ 신청 및 지원절차

- 신청기간 : 2021. 1월중
- 신청방법 : 대상토지 등 관련 증빙자료 첨부 후 예정지 읍면 산업팀에 신청
- 선정방법 : 서류·현지 확인 후 적격자 선정

☎ 문의전화 : 산림과 산림소득팀(430-2430)

④ 임산물 상품화 지원

□ 사업개요

- 지원대상 : “임산물 소득원의 지원 대상품목” 을 재배하려 하거나 재배하고 있는 임업인 등 또는 생산자단체
 - ※ 임업인 등, 생산자단체 증빙자료 반드시 첨부
- 지원단가(보조 50%)
 - 2021년 산림소득분야 사업시행지침서(산림청)에 따름
- 지원내용
 - 임산물 표준규격출하 및 내·외부 포장재
 - ※ ‘임산물 표준규격’ 산림청 고시 제2019-62호(2019.10.2.) 참고
- 지원제외자
 - 「농림축산식품분야 재정사업관리 기본규정」 제35조, 제79조에 따른 지원 제한된 자
 - 최근 5년 동안 산림소득분야 지원 3회 이상 받은 자
 - 농어촌소득지원기금·지방세·세외수입 등 체납 및 미납자, 관외 거주자
 - ※ 상품화 지원 사업을 지원받은 연도의 다음연도는 지원 불가능
(격년 지원 원칙. 단, 수요부족 등 신청자가 없을 경우 연속지원 가능)

□ 신청 및 지원절차

- 신청기간 : 2021. 1월중
- 신청방법 : 대상토지 등 관련 증빙자료 첨부 후 예정지 읍면 산업탐에 신청
- 선정방법 : 서류·현지 확인 후 적격자 선정

☎ 문의전화 : 산림과 산림소득팀(430-2430)

⑤ 임산물 유통기반 조성

□ 사업개요

- 지원대상 : “임산물 소득원의 지원 대상품목” 을 재배하려 하거나 재배하고 있는 임업인 등 또는 생산자단체

※ 임업인 등, 생산자단체 증빙자료 반드시 첨부

- 지원단가(보조 50%)
 - 2021년 산림소득분야 사업시행지침서(산림청)에 따름
- 지원내용
 - 임산물 저장·건조시설 및 가공·포장장비
 - 단기소득임산물 물류운송을 위한 화물차량, 신선도를 필요로 하는 임산물(버섯류, 수실류, 산나물류 등) 저온 유통차량(냉동탑차) 및 유통기자재
 - 임산물 저장시설(100㎡이상)을 보유한 사업대상자에게 유통장비 지게차 지원
- 지원제외자
 - 「농림축산식품분야 재정사업관리 기본규정」 제35조, 제79조에 따른 지원 제한된 자
 - 최근 5년 동안 산림소득분야 지원 3회 이상 받은 자
 - 농어촌소득지원기금·지방세·세외수입 등 체납 및 미납자, 관외 거주자

□ 신청 및 지원절차

- 신청기간 : 2021. 1월중
- 신청방법 : 대상토지 등 관련 증빙자료 첨부 후 예정지 읍면 산업탐에 신청
- 선정방법 : 서류·현지 확인 후 적격자 선정

☎ 문의전화 : 산림과 산림소득팀(430-2430)

⑥ 목재 펠릿보일러 지원

□ 사업개요

- 지원대상 : 설치 희망자(개인 또는 사회복지시설)
 - 자부담 능력 및 보일러실이 구비되어 있는 자
 - 보조금을 받아 화목보일러 및 펠릿보일러 설치 후 5년이 경과한 자
 - ※ 건물 임대한 경우 건물주 동의 필요
 - ※ 폐업업체 보일러 중 수리비 과다 소요 및 수리 불가능으로 부득이 관할 승인권자의 승인을 받아 사후관리기간에 폐기처분한 경우에는 예외로 함
- 지원단가(보조 : 주택용 70%, 사회복지시설용 100%)
 - 4,000천원/대
- 지원한도 : 1인(시설)당 1대
- 지원내용
 - 목재펠릿보일러(본체 및 연통, 연료통) 및 축열조와 이에 따른 설치비
 - ※ 산림청 보급대상 보일러로 등록된 제품에 한하여 지원
 - ※ 설치비는 보일러와 온수배관(분배기)을 연결하고 가동에 필요한 연통 등을 설치하는 비용으로 온수배관의 매설, 보일러실의 설치 등은 제외
- 지원제외자
 - 「농림축산식품분야 재정사업관리 기본규정」 제35조, 제79조에 따른 지원 제한된 자
 - 농어촌소득지원기금·지방세·세외수입 등 체납 및 미납자, 관외 거주자

□ 신청 및 지원절차

- 신청기간 : 2021. 1월중
- 신청방법 : 대상토지 등 관련 증빙자료 첨부 후 예정지 읍면 산업탐에 신청
- 선정방법 : 서류·현지 확인 후 적격자 선정

☎ 문의전화 : 산림과 산림소득팀(430-2431)

IV 농촌지원과 소관

① 후계 농업경영인 육성사업

□ 사업개요

- 지원대상(필수 : 연령, 영농경력, 교육실적)
 - (연령) 신청연도 현재 만 18세 이상 만 50세 미만인 자
 - ※ 1970. 1. 1. ~ 2003. 12. 31. 출생자
 - (영농경력) 영농에 종사한 경력이 없거나 10년이하
 - (교육실적) 농업계 학교(농고, 농대 등)를 졸업하였거나, 시장·군수·구청장이 인정한 농업교육기관에서 관련교육을 이수한 자
 - (경영정보 등록) 「농어업경영체 육성 및 지원에 관한 법률」 제4조에 따라 농업 경영정보를 등록한 농업인(등록예정자 포함)
- 지원내용
 - 재원 : 금융자금 100%(임차보전사업)
 - 대출한도 : 세대당 최대 3억원
 - ※ 세대는 주민등록 등·초본 상 세대주 및 세대원 포함하며, 가족관계증명서상 부부는 한 세대로 간주
 - 대출기간 : 5년 거치 10년 분할상환
 - ※ 거치기간은 최대 5년이내에서 선택 가능
 - ※ 임차보증금은 임차기간이 15년 미만인 경우, 임차기간에 따라 대출기간 축소 가능
 - 대출금리 : 연리 2%(고정금리)
 - ※ 변동금리 선택 가능(대출시점에 금융기관이 고시하는 금리가 적용되며, 매 6개월마다 변동됨)

□ 신청 및 지원절차

- 신청기간 : 2021. 1. 4. ~ 2021. 1. 22.
- 신청장소 : 진안군농업기술센터 및 읍·면 농업인상담소

☎ 문의전화 : 농업기술센터 농촌지원과 농업인육성팀(430-8621)

② 농업인 소규모 창업기술 지원

□ 사업개요

- 지원대상 : 새로운 사업창업을 희망하는 영농조합법인 등
농업인 조직체 및 2농가 이상 공동 참여자
 - 농업인 단체인 경우 총 출자금 1억 이상인 법인 ※ 총 운영실적 1년 이상일 것
 - 영농조합법인 : 조합원이 5인 이상으로 농업인이 5인 이상인 곳
 - 농업회사법인 : 농업인 출자지분이 1/10이상인 곳
- 2농가 이상 개별농가 공동참여도 가능하나, 증빙서류 제출(합의서, 공증서 등)
- 농산물 종합가공 시설 등을 통해 창업보육을 받은 농업인 중 사업을 성공적으로 추진할 것으로 기대되는 대상자 우선
- 중앙·도·시군단위 창업기술교육 및 경영교육에 적극적인 대상
- 지원단가 : 금100,000천원(균특 50%, 군비 50%)
- 지원내용
 - 가공사업장 HACCP인증, 제품브랜드 개발, 마케팅 등을 위한 컨설팅
 - 제품의 가공·생산·상품화에 필요한 가공장비, 집기류 등
 - 시장 포화상태의 품목류(장류, 한과 등) 창업 지양
- 지원제한
 - 장비구입, 리모델링 우선지원(가공사업장 신축·증축 비용 지원 지양)

□ 신청 및 지원절차

- 신청기간 : 2020. 12. 28. ~ 2021. 1. 29.
- 신청방법 : 읍·면 농업인상담소 신청서 제출
- 현지조사 : 2021. 2. 1. ~ 2. 10. * 심의회 후 선정

☎ 문의전화 : 농업기술센터 농촌지원과 농촌자원팀(430-8633)

③ 작목별 맞춤형 안전관리 실천

□ 사업개요

- 지원대상 : 농작업 위험요소(관행적, 불안정한 작업 등)가 많아 개선이 필요한 같은 작목을 재배하는 단체(연구회,법인,농업인단체 등)
 - * 적정 참여인원(10~15명)으로 여성농업인 적극 참여
- 지원단가 : 금50,000천원(국비 50%, 군비 50%)
- 지원내용
 - 작목별 작업단계를 고려한 농작업 위험요소 개선을 위한 전문가 컨설팅
 - 위험한 장비와 물질, 위험작업 등을 다른 형태로 변형 및 대체하여 위험을 감소시킬 수 있도록 안전장비 활용 등 기계적·물질적 안전조치
 - 농작업자를 위험요소로부터 보호하기 위한 필수적 보호조치(방제복 등)
 - 농업인 안전관리 및 건강관리 교육프로그램 지원, 안전현장 견학 등
- 지원제한
 - 제외대상 장비 : 경운기 및 트랙터, SS기 부착 장비, 관리기 등 대형 농기계 및 건설장비 등

□ 신청 및 지원절차

- 신청기간 : 2020. 12. 28. ~ 2021. 1. 29.
- 신청방법 : 읍·면 농업인상담소 신청서 제출
- 현지조사 : 2021. 2. 1. ~ 2. 10. * 심의회 후 선정

☎ 문의전화 : 농업기술센터 농촌지원과 농촌자원팀(430-8633)

기술보급과 소관

1

식량자원 분야 기술보급시범

① 벼 안전생산방제 육묘상자 처리제 지원

□ 사업개요

- 지원대상 : 관내 벼 1,000㎡(300평) 이상 재배 농가
- 사업량 : 1,704ha
- 총사업비 : 금272,100천원
- 지원내용 : 벼 육묘상자 처리제
- 지원방법 : 교환권 배부 10,000원/1kg/660㎡(200평)
 - ※ 관내 농약 판매처에서 교환 가능
- 지원기준 : 1kg(20상자×50g)/660㎡당(200평)
 - 면적 1,000㎡(300평)이상 벼 재배 농가 대상 660㎡(200평) 기준으로 지급
 - 지원금액 외 추가되는 교환비는 농가부담
- 지원제외자 : 농어촌소득지원기금·지방세·세외수입 등 체납 및 미납자

□ 신청 및 지원절차

- 신청기간 : 2021. 1. 29.한
- 신청장소 : 읍·면 농업인상담소
- 신청서류 : 사업신청서 1부(첨부 서류 포함)

※ 육묘상자처리제 교환권 제작 예시



☎ 문의전화 : 농업기술센터 기술보급과 식량자원팀(430-8627)

② 드론활용 콩 병해충 방제기술보급 시범

□ 사업개요

- 지원대상 : 작목반, 연구회, 농업법인
- 사업량 : 1개소(10ha)
- 총사업비 : 금50,000천원(도비 50%, 군비 50%)
- 지원내용 : 농업용 드론, 항공살포용 농자재 등 지원
- 지원제외자 : 농어촌소득지원기금·지방세·세외수입 등 체납 및 미납자

□ 신청 및 지원절차

- 신청기간 : 2021. 1. 29.한
- 신청장소 : 읍·면 농업인상담소, 식량자원팀
- 신청서류 : 사업신청서 1부(첨부 서류 포함)
※ 신청서 제출시 작목반, 연구회, 영농(농업)법인 등록증, 경영체등록증, 명단 첨부하여 사업량(10ha) 확인 첨부 제출

☎ 문의전화 : 농업기술센터 기술보급과 식량자원팀(430-8627)

③ 쌀소비 촉진 활성화 시범

□ 사업개요

- 지원대상 : 소포장 브랜드를 이용한 쌀 직거래를 하고 있거나 직거래가 가능한 농업인, 농업법인
- 사업량 : 1개소(20ha)
- 총사업비 : 금100,000천원(도비 30%, 군비 50%, 자담 20%)
- 지원내용 : 도정·건조시설, 생산비 절감 농자재, 디자인 개발 및 포장재
- 지원제외자 : 농어촌소득지원기금·지방세·세외수입 등 체납 및 미납자

□ 신청 및 지원절차

- 신청기간 : 2021. 1. 29.한
- 신청장소 : 읍·면 농업인상담소, 식량자원팀
- 신청서류 : 사업신청서 1부(첨부 서류 포함)
※ 신청서 제출시 작목반, 연구회, 영농(농업)법인 등록증, 경영체등록증, 직거래 증빙자료, 명단 첨부하여 사업량(20ha) 확인 첨부 제출

☎ 문의전화 : 농업기술센터 기술보급과 식량자원팀(430-8627)

④ 벼 육묘농가 생력기계화 시범(육묘상자처리제 자동살포기)

□ 사업개요

- 지원대상 : 벼농사 작목반, 경영체, 농협육묘장 등
- 사업량 : 40대
- 총사업비 : 금40,000천원(군비 80%, 자담 20%)
※ 대당 사업비(육묘상자파종기 부착형) $1,000,000\text{원} \times 80/100 = 800,000\text{원}$
- 지원내용 : 육묘상자 처리제 자동살포기 지원
(벼 육묘상자 일괄 파종기·이앙기 부착형)
- 지원제외자 : 농어촌소득지원기금·지방세·세외수입 등 체납 및 미납자

□ 신청 및 지원절차

- 신청기간 : 2021. 1. 29.한
- 신청장소 : 읍·면 농업인상담소, 식량자원팀
- 신청서류 : 사업신청서 1부(첨부 서류 포함)

☎ 문의전화 : 농업기술센터 기술보급과 식량자원팀(430-8627)

⑤ 고구마 국내육성 품종 대규모 단지 조성

□ 사업개요

- 지원대상 : 작목반, 연구회, 영농(농업)법인
- 사업량 : 1개소(10ha 이상)
- 총사업비 : 금200,000천원(국비 50%, 군비 50%)
- 지원내용 : 생력농기계 및 농자재, 저장시설, 큐어링시스템, 포장재 등
- 지원제외자 : 농어촌소득지원기금·지방세·세외수입 등 체납 및 미납자

□ 신청 및 지원절차

- 신청기간 : 2021. 1. 29.한
- 신청장소 : 읍·면 농업인상담소, 식량자원팀
- 신청서류 : 사업신청서 1부(첨부 서류 포함)
※ 신청서 제출시 작목반, 연구회, 영농(농업)법인 등록증, 경영체등록증, 명단
첨부하여 사업량(10ha) 확인 첨부 제출

☎ 문의전화 : 농업기술센터 기술보급과 식량자원팀(430-8628)

⑥ 기존 하우스 활용 가을감자 재배 시범

☐ 사업개요

- 지원대상 : 가을감자 시설재배 희망농가
- 사업량 : 0.66ha
- 총사업비 : 금20,000천원(군비 60%, 자담 40%)
- 지원내용 : 종서, 하우스 비닐(신축 불가), 농자재 등
- 지원제외자 : 농어촌소득지원기금·지방세·세외수입 등 체납 및 미납자

☐ 신청 및 지원절차

- 신청기간 : 2021. 1. 29.한
- 신청장소 : 읍·면 농업인상담소, 식량자원팀
- 신청서류 : 사업신청서 1부(첨부 서류 포함), 경영체등록증

 문의전화 : 농업기술센터 기술보급과 식량자원팀(430-8628)

2

원예작물 분야 기술보급시범

① 킬레이트제 용해장치 및 활용기술 보급 시범

□ 사업개요

- 지원대상 : 시설화훼류(국화), 포도 재배 작목반, 연구회 등 생산자 단체
- 사업량 : 1개소(1.5ha 이상)
- 총사업비 : 금30,000천원(국비 50% 군비 50%)
- 지원내용 : 킬레이트제, 킬레이트 용해장치, 토양채취기, EC측정기 등

□ 신청 및 지원절차

- 신청기간 : 2021. 1. 29. 한
- 신청장소 : 읍·면 농업인상담소, 원예작물팀
- 신청서류 : 사업신청서 1부(첨부 서류 포함)

☎ 문의전화 : 농업기술센터 기술보급과 원예작물팀(430-8642)

② GAP 실천단지 육성시범

□ 사업개요

- 지원대상 : 단일 작목 GAP 인증 면적 80ha 이상을 관리하는 영농법인
- 사업량 : 1개소(80ha 이상)
- 총사업비 : 금200,000천원(국비 50%, 군비 50%)
- 지원내용 : 영농폐기물 및 잔재물 처리 장비 및 시설, 농산물 및 농업 생산환경 위해요소 경감장비 및 물품, GAP 인증 필요 자재, GAP 단지 조성 컨설팅(10% 이내), 교육, 홍보 등

□ 신청 및 지원절차

- 신청기간 : 2021. 1. 29. 한
- 신청장소 : 읍·면 농업인상담소, 원예작물팀
- 신청서류 : 사업신청서 1부(첨부 서류 포함)

☎ 문의전화 : 농업기술센터 기술보급과 원예작물팀(430-8643)

③ 우리품종 전문 생산단지 조성

☐ 사업개요

- 지원대상 : 우리품종(아리수, 감홍, 썸머킹) 재배 희망 농가
- 사업량 : 3ha내외(2021~2023년 3년간 10ha)
- 총사업비 : 금250,000천원(국비 50%, 군비 50%)
- 지원내용
 - (출하홍보) 우리품종 소비지 홍보판매 제반비용
 - (품종전환) 사과 아리수, 감홍, 썸머킹 한정
 - (품질향상) 결실안정, 재해대응 등 고품질화 자재
 - (역량강화) 교육 및 현장컨설팅 등
- 지원제외자
 - 군 소득금고 연계 농업인
 - 농업경영체등록이 되어있지 아니한 농업인
 - 사업 예정지가 재해(서리피해, 냉기류 정체) 상습지역
 - 사업 신청지가 지목상 임야 또는 하천 부지

☐ 신청 및 지원절차

- 신청기간 : 2021. 1. 29. 한
- 신청장소 : 읍·면 농업인상담소, 원예작물팀
- 신청서류 : 사업신청서 1부(첨부 서류 포함)

☎ 문의전화 : 농업기술센터 기술보급과 원예작물팀(430-8642)

④ 원예작물 가뭄극복을 위한 자동관수 시설 시범

☐ 사업개요

- 지원대상
 - 자동관수시스템 설치를 위하여 전기 및 수원이 확보되는 농가
 - 시스템 이용을 위해 재배기술 수준이 높은 농업인 등
- 사업량 : 6개소
- 총사업비 : 금60,000천원(도비 50%, 군비 50%)
- 지원내용 : 원수탱크, 점적호스, 펌프, 토양수분센서, 자동제어장치 등

☐ 신청 및 지원절차

- 신청기간 : 2021. 1. 29. 한
- 신청장소 : 읍·면 농업인상담소, 원예작물팀
- 신청서류 : 사업신청서 1부(첨부 서류 포함)

☎ 문의전화 : 농업기술센터 기술보급과 원예작물팀(430-8643)

⑤ 준고랭지 소과중 수박 2기작 재배 시범

☐ 사업개요

- 지원대상 : 비가림 하우스를 이용하여 여름수박 조기출하 후 가을수박을 재배할 수 있는 농업인, 작목반, 연구회 등
- 사업량 : 3ha
- 총사업비 : 금30,300천원(군비 70%, 자담 30%)
- 지원내용 : 소과중 수박 모종, 과일 받침대 등
- 지원제외자 : 노지수박 재배 농가

☐ 신청 및 지원절차

- 신청기간 : 2021. 1. 29. 한
- 신청장소 : 읍·면 농업인상담소, 원예작물팀
- 신청서류 : 사업신청서 1부(첨부 서류 포함)

☎ 문의전화 : 농업기술센터 기술보급과 원예작물팀(430-8643)

⑥ 토마토 수경재배 작은뿌리파리 종합관리 기술 시범

☐ 사업개요

- 지원대상 : 토마토 수경재배 농가, 작목반, 연구회 등
- 사업량 : 3ha
- 총사업비 : 금30,000천원(군비 60%, 자담 40%)
- 지원내용 : 끈끈이 트랩(롤형), 포식성 천적 등 지원

☐ 신청 및 지원절차

- 신청기간 : 2021. 1. 29. 한
- 신청장소 : 읍·면 농업인상담소, 원예작물팀
- 신청서류 : 사업신청서 1부(첨부 서류 포함)

☎ 문의전화 : 농업기술센터 기술보급과 원예작물팀(430-8643)

⑦ 딸기 고설 수경재배 시범

☐ 사업개요

- 지원대상
 - 신규로 딸기 수경재배를 희망하는 농업인 우선
 - 양액시설 관리 등 신기술 수용력이 높은 농업인 등
- 사업량 : 2개소(3,300㎡)
- 총사업비 : 금297,000천원(군비 60%, 자담 40%)
- 지원내용 : 비가림하우스, 고설베드 및 양액시설, 다겹보온커튼, 겨울철 온·습도 관리에 필요한 시설 등
- 지원제외자 : 기존 시범사업 참여농가

☐ 신청 및 지원절차

- 신청기간 : 2021. 1. 29. 한
- 신청장소 : 읍·면 농업인상담소, 원예작물팀
- 신청서류 : 사업신청서 1부(첨부 서류 포함)

☎ 문의전화 : 농업기술센터 기술보급과 원예작물팀(430-8641)

⑧ 아열대 작물 열매마 재배 시범

☐ 사업개요

- 지원대상 : 열매마 재배 희망농가(열매마 농업인 연구회원 우선)
- 사업량 : 1ha
- 총사업비 : 금100,000천원(군비 70%, 자담 30%)
- 지원내용 : 종묘, 멀칭, 유인틀, 관수시설 등

☐ 신청 및 지원절차

- 신청기간 : 2021. 1. 29. 한
- 신청장소 : 읍·면 농업인상담소, 원예작물팀
- 신청서류 : 사업신청서 1부(첨부 서류 포함)

☎ 문의전화 : 농업기술센터 기술보급과 원예작물팀(430-8641)

⑨ 이상기상 대응 과원피해 예방기술 확산 시범

☐ 사업개요

- 지원대상 : 상습적인 서리피해 및 이상고온 시 일소피해가 심한 사과원 중 새기술 파급·확산이 기대되는 농가
- 사업량 : 방상팬 3개소(개소당 0.5ha), 미세살수장치 3개소(개소당 1ha)
- 총사업비 : 금96,000천원(군비 70%, 자담 30%)
- 지원내용 : 방상팬, 미세살수장치 중 택 1

☐ 신청 및 지원절차

- 신청기간 : 2021. 1. 29. 한
- 신청장소 : 읍·면 농업인상담소, 원예작물팀
- 신청서류 : 사업신청서 1부(첨부 서류 포함)

☎ 문의전화 : 농업기술센터 기술보급과 원예작물팀(430-8642)

3

축산 분야 기술보급시범

① 번식우 발정 탐지 시스템 보급 시범

□ 사업개요

- 지원대상 : 한우 번식우 사육 농가(번식우 50두 이상)
※ 인터넷 설치 가능 축사 소유 농가
- 사업량 : 10개소(농가당 20개)
- 총사업비 : 금60,000천원(군비 60%, 자담 40%)
- 지원내용 : 발정 탐지기, 번식우 관리 시스템 등
- 지원제외자 : 농어촌소득지원기금·지방세·세외수입 등 체납 및 미납자

□ 신청 및 지원절차

- 신청기간 : 2021. 1. 29.한
- 신청장소 : 읍·면 농업인상담소, 과학영농팀
- 신청서류 : 사업신청서 1부(첨부 서류 포함)

☎ 문의전화 : 농업기술센터 기술보급과 과학영농팀(430-8680)

② 우량한우 수정란이식 시범

□ 사업개요

- 지원대상 : 한우 및 젃소 사육 농가 및 경영체, 작목반 등
- 사업량 : 1개소(100두)
- 총사업비 : 금40,000천원(군비 60%, 자담 40%)
- 지원내용 : 수정란 구입 및 수정란 이식 수수료 등
- 지원제외자 : 농어촌소득지원기금·지방세·세외수입 등 체납 및 미납자

□ 신청 및 지원절차

- 신청기간 : 2021. 1. 29.한
- 신청장소 : 읍·면 농업인상담소, 과학영농팀
- 신청서류 : 사업신청서 1부(첨부 서류 포함)

☎ 문의전화 : 농업기술센터 기술보급과 과학영농팀(430-8680)

③ 바이오 커튼 활용 돈사 냄새저감 종합기술 시범

□ 사업개요

- 지원대상 : 돼지 사육두수 1,000두 이상 사육 농가
- 사업량 : 2~3개소
- 총사업비 : 금200,000천원(국비 50%, 군비 50%)
- 지원내용 : 바이오커튼, 오존수시스템, 냄새측정시스템, 환경시설개선 등
- 지원제외자 : 농어촌소득지원기금·지방세·세외수입 등 체납 및 미납자

□ 신청 및 지원절차

- 신청기간 : 2021. 1. 29.한
- 신청기관 : 읍·면 농업인상담소, 과학영농팀
- 신청서류 : 사업신청서 1부(첨부 서류 포함)

☎ 문의전화 : 농업기술센터 기술보급과 과학영농팀(430-8677)

④ 거세한우 28개월 단기비육 기술 보급 시범

□ 사업개요

- 지원대상 : 한우사육단체(농가당 100두 이상, 육성우 30두 이상)
※ 진안 홍삼한우 육성과 연계
- 사업량 : 1개소
- 총사업비 : 금100,000천원(국비 50%, 군비 50%)
- 지원내용 : 농식품부산물, 벗짚절단기, 환경관리 기자재 등
- 지원제외자 : 농어촌소득지원기금·지방세·세외수입 등 체납 및 미납자

□ 신청 및 지원절차

- 신청기간 : 2021. 1. 29.한
- 신청기관 : 읍·면 농업인상담소, 과학영농팀
- 신청서류 : 사업신청서 1부(첨부 서류 포함)

☎ 문의전화 : 농업기술센터 기술보급과 과학영농팀(430-8677)