한국농수산식품유통공사
Korea Agro-Fisheries & Food Trade Corporation

제 641호

주간 알뜰 장보기

물가정보

발행 aT수급정보부 **문의** 061-931-1082 **담당** 정지희

발행일 2024. 03. 28.

이번주 동향 (3.21.~3.27.)

하락 21.3%

청 상추(100g)

이번주 : 897
지난주 : 1,140

봄날씨로 인한 평균기온 상승 등 작황 호전세로 가격 하락

하락 10.9%

다다기 오이(10개)

이번주 : 9,677
지난주 : 10,857

장바구니 물가안정을 위한 할인지원, 납품단가지원 등 정부 수급안정대책 영향으로 가격 하락

하락 10.5%

애호박(1개)

이번주 : 2,077
지난주 : 2,321

기온 상승으로 인한 작황호전 및 충청지방 햇품 출하가 시작되며 물량이 꾸준히 늘어나면서 가격 하락

16.8% 상승

팽이버섯(150g)

이번주 : 626
지난주 : 536

급식으로 인한 식자재 수요가 늘어난 가운데, 채소류 가격 강세에 따른 대체 수요 증가로 가격 상승

16.3% 상승

오이맛고추(100g)

이번주 : 1,884
지난주 : 1,620

봄비가 계속되며 산지 일조량 부족 등 일기불순으로 가격 상승

7.6% 상승

양파(1kg)

이번주 : 2,695
지난주 : 2,505

저장 양파 재고량 감소세이며, 아직 햇품 양파는 본격 출하되기 이전으로 가격 상승

다음주 전망 (3.28.~4.3.)

상승

양배추

겨울 작기 주산지인 제주 출하종료기이며, 산지 우천소식이 계속되며 물량 감소 및 품위 저하로 가격 오름세

상승

포도(샤인머스캣)

저장물량 끝물에 이르러 물량 품귀 및 수입 포도로의 수요 대체 등으로 가격 오름세

보합

애호박

기온 상승으로 작황 개선 및 출하량 증가세이나 관련 수요도 꾸준하여 **가격 약보합세**

보합

참외

산지 일조량 감소로 물량 증가세가 둔화되었으나, 소비철(4~6월)이 이르지않아 **가격 약보합세**

하락

딸기

주산지 일조량 증가에 따른 생육시기 단축 및 4화방 물량 출하량 증가로 가격 내림세

하락

파프리카

생육이 부진한 편이나 물가안정을 위한 할인 및 납품단가지원 등 적극적인 정부 정책으로 가격내림세

하락

상추(적)

지속적인 평균기온 상승 등 계절적 요인으로 인한 작황 호전세가 이어지면서 가격 내림세

하락

미나리

미나리 제철 성출하기(3~5월)을 맞아 지속적인 출하량 증가세로 가격 내림세

이슈 품목 동향 **대파**

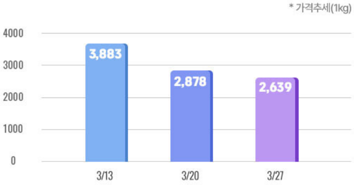

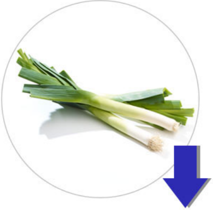

전주대비

10.0%

✓ **출하동향**

봄철 평균기온 상승 등 기상여건이 호전되면서 물량 증가세이며, 정부 수급안정대책이 더해지며 가격 내림세

* 전월대비 37.3%, 전년동월대비 25.3%↓

주요 농수축산물 소매가격

(단위 : 원, 상품)

품 목	단위	지난주 (3.14~3.20)	이번주 (3.21~3.27)	등락률(%)	품 목	단위	지난주 (3.14~3.20)	이번주 (3.21~3.27)	등락률(%)
갈치(냉동/중)	1마리	4,179	3,511	↓ -16.0	팽이버섯	100g	536	626	↑ 16.8
오이(다다기)	10개	10,857	9,677	↓ -10.9	오이맛고추	100g	1,620	1,884	↑ 16.3
애호박	1개	2,321	2,077	↓ -10.5	배추	1포기	3,365	3,702	↑ 10.0
대파	1kg	3,011	2,711	↓ -10.0	양파	1kg	2,505	2,695	↑ 7.6
시금치	1kg	782	711	↓ -9.1	전복	5미	11,903	12,336	↑ 3.6
당근(무세척)	1kg	4,717	4,308	↓ -8.7	미나리	100g	1,669	1,716	↑ 2.8
파프리카	1kg	2,074	1,908	↓ -8.0	고구마(밤)	1kg	5,249	5,390	↑ 2.7
바나나(수입)	100g	318	297	↓ -6.6	무	1개	1,832	1,872	↑ 2.2
상추(적)	100g	932	873	↓ -6.3	오렌지	10개	16,368	16,691	↑ 2.0
샤인머스켓	2kg	30,664	28,828	↓ -6.0	팥(국산)	200g	8,879	8,967	↑ 1.0
대추방울토마토	1kg	13,495	12,711	↓ -5.8	깐마늘(국산)	1kg	9,715	9,755	↑ 0.4
딸기	10개	1,366	1,310	↓ -4.1	건멸치(중멸)	100g	2,837	2,846	↑ 0.3
사과(후지)	10개	25,338	24,600	↓ -2.9	감자(수미)	100g	389	390	↑ 0.3
명태(냉동)	1마리	3,229	3,150	↓ -2.4	망고	1개	3,544	3,537	↓ -0.2
양배추	1포기	4,089	4,001	↓ -2.2	굵은소금	1개	10,400	10,343	↓ -0.5

* 품목별 · 지역별 상세한 가격은 www.kamis.or.kr 에서 볼 수 있습니다.

중·대형유통업체 할인행사 정보

(단위 : 원)

구분	이마트			롯데마트			홈플러스		
	품명	규격	행사가	품명	규격	행사가	품명	규격	행사가
농산	HOT 저탄소인증 성주 참외	1봉	14,800	HOT 자이언트 오렌지	1kg	7,990	HOT 대추방울토마토	1팩	6,990
	친환경 고구마	1.8kg	9,980	국내산파프리카	1개	1,490	새벽딸기	1팩	4,990
	파머스픽 새송이버섯	1팩	3,980	팽이버섯(소용량)	1봉	490	성주참외	1봉	8,990
	러셋 감자	2kg	7,980	대저 토마토	2kg	13,930	블랙라벨 오렌지	1.8kg	7,990
	애호박	1개	1,806	성주 상생참외	1봉	9,900	꿀 고구마	1봉	4,990
	파머스틱 흙대파	1봉	1,980	해남 깐마늘	1봉	3,990	유명산지 부사사과	1봉	9,990
				한가득 시금치	1팩	2,000	제주 구좌 당근	1봉	5,390
축산	HOT 한우등심 1등급	100g	7,380	HOT 한우 등심1등급	100g	8,790	HOT 농협안심한우 1+등심	100g	7,790
	국내산 삼겹살 구이용	100g	2,480	행복생생란(대란)	30구	4,990	보먹돼 삼겹살	100g	1,610
	일판란(특란)	30구	7,480				행복대란	30구	5,990
	HOT 물가안정 갈치(대)	1마리	2,900	HOT 자숙랍스터	1마리	13,930	HOT 물가안정 동태(특)	1마리	1,700

수산	블랙타이거 새우(특)	10마리	9,980	데친문어	100g	2,490	가리비	800g	5,990
	남해안 손질멍게	1봉	5,988	서해안주꾸미	100g	4,490	물기안정 간고등어(대)	1마리	1,800

구분	탑마트			메가마트			GS 더 프레시		
	품명	규격	행사가	품명	규격	행사가	품명	규격	행사가
농산	HOT 대추방울토마토	1kg	9,800	HOT 바로 담은 봄딸기	1kg	9,900	HOT 수입씨없는청포도	1팩	8,800
	고당도 오렌지(특)	1개	1,580	성주참외	1.2kg	11,900	햇양파	1.5kg	4,980
	쿠마토	1.5kg	10,800	고당도 블랙홀 진지향	1kg	12,900	흙대파	1봉	2,820
	한재미나리	1봉	5,980	천혜향(대)	6개	9,900	파프리카	2입	5,680
	향당근	1봉	3,184	흙대파	1단	1,960	딸기	1박스	10,800
	깻잎	3입	1,424	흙당근 기획	2kg	4,960	친환경꽃상추	120g	1,400
	청양고추	300g	5,264				꿀고구마	1.2kg	4,980
축산	HOT 한우 냉장 국거리 1등급	100g	3,620	HOT 한돈 항정살	100g	3,280	HOT 한우1++등급 국거리	300g	14,800
	돼지냉장삼겹살	100g	1,960	1등급 등심	100g	5,980	한돈 삼겹살 구이용	500g	14,800
	한우냉장등심	100g	5,520	무항생제 대란	30구	7,980	하림 무항생제 영양란	25구	6,980
수산	HOT 전복(대)	100g	3,580	HOT 국내산 홍게	5마리	29,800	HOT 채낚기손질 오징어	4마리	9,970
	자연산 돌홍합	2kg	9,900	손질오징어(특)	2마리	13,800	국산손질 고등어(대)	1손	5,980
	제주갈치(대)	1마리	8,900	해초명가 진도미역	140g	4,900	제주 손질 은갈치(중)	3마리	7,980

※ 할인행사는 지역·점포별로 상품과 가격 및 기간이 다소 차이가 있을 수 있습니다.
※ 농할할인, 마트자체할인, 카드할인가 등 적용된 가격입니다.

(단위 : 원)

전통시장이 싸요! VS 대형마트가 싸요!

		전통시장(A)	대형마트(B)	차액(A-B)		대형마트(A)	전통시장(B)	차액(A-B)	
	굴/1kg	14,779	22,642	-7,863	쌀/20kg	48,491	54,874	-6,383	
	참깨(국산)/500g	15,215	20,207	-4,992	오이(다다기)/10개	8,314	13,242	-4,928	
	쪽파/1kg	6,243	10,200	-3,957	수박/1개	31,582	34,670	-3,088	
	새우젓/1kg	13,218	16,370	-3,152	배추/1포기	2,918	5,262	-1,688	

※ 이번 주(3.21 ~ 3.27)전국 평균 소매가격으로 지역·점포별로 가격이 다를 수 있습니다.

제철먹거리

쑥

▸ **좋은 상품은?**	· 뽀얀 연둣빛을 띠며 앞뒤나 줄기에 흰색 털이 있는 것 · 만졌을 때 부드럽고 여린 것이 맛과 향이 좋음
▸ **손질 · 보관**	· [손질] 칼로 밑동을 잘라내고 소금물에 헹궈서 이용 · [보관] 물기가 없는 상태로 비닐 팩에 밀봉한 후 냉장 보관하면 신선도 유지에 좋음 · [Tip] 쓴맛이 강한 쑥은 삶아서 하룻밤쯤 물에 담갔다가 먹으면 좋음
▸ **칼로리&가격**	· 18kcal/100g(생것), 15,200원/500g(유통처별로 상이)
▸ **어디에 좋아요**	· 특유의 향을 내는 정유 성분인 치네올은 디프테리아균 등의 생장 억제와 해독작용에 도움 (백혈구 수치를 늘려 면역기능 증진에 도움이 됨) · 시금치보다 약 3배가량 식이섬유가 풍부해 변비 개선과 내장 질환 예방에 도움 · 베타카로틴과 비타민A가 풍부하여 환절기 건조한 피부와 점막 보호에 도움이 됨
▸ **특징은요**	· 마늘, 당근과 함께 성인병을 예방하는 3대 식물 · 음식의 재료뿐 아니라 차나 약재, 염색제, 화장품 등으로도 활용되는 등 쓰임새가 다양함 · **주 의!** 도심이나 하천 근처의 쑥은 중금속 함량이 많을 수 있어 섭취 시 주의!쑥으로 담금주를 하면 독 성분이 발생할 수 있음 · **좋은음식** 쌀과 섞어 떡을 만들어 섭취하면 쌀에 부족한 지방, 섬유소, 칼슘 등을 보완해줌브로콜리, 검은콩, 당귀, 국화, 율무 등이 궁합에 좋음

이주의 소식

출처 : 농림축산식품부 유통소비정책관실 원예산업과

긴급 가격안정대책 추진으로 농축산물 가격 전반적으로 하락세

3월 하순 소비자가격 전월 대비 사과 16.3%, 대파 37.6% 하락

> 한훈 농식품부차관, 3월 제4차 농식품 비상수급안정 대책회의 개최
> 3월 18일 발표한 긴급 농축산물 가격안정 대책 추진상황 점검

- 농식품부는 한훈 차관 주재로 3월 4번째 '농식품 비상수급안정 대책회의(3.27)'를 개최

- 민생경제 점검회의(3.18)에서 발표한 긴급 농축산물 가격안정 대책의 추진상황을 점검하고, 관련업계 등의 현장 의견과 애로사항을 청취함

* 참석 : 농식품부, 농진청, 농협경제지주, 한국농수산식품유통공사(aT), 한국농촌경제연구원(KREI), 한국식품산업협회, 육류유통수출협회, 도매시장법인, 대형마트 3사 관계자

- 농식품부 3월 긴급 가격안정대책(정부 비축 물량 방출, 할당관세 물량 공급 확대, 납품단가 지원 및 할인지원 확대 등) 추진으로 3월 하순 주요 농축산물의 소비자가격은 전월 대비 사과 16.3%, 대파 37.6% 하락하는 등 전반적 하향세

주요 농축산물 소비자가격 동향 (단위 : 원, %)

구분	배추 (포기)	양배추 (포기)	상추 (100g)	깻잎 (100g)	시금치 (100g)	대파 (kg)	딸기 (100g)	사과 (후지,10개)	배 (신고,10개)
3월 하순	3,664	3,961	877	2,223	712	2,729	1,305	24,528	38,741
전순비	6.6	△2.1	△14.5	△16.0	△10.6	△19.2	△11.4	△9.6	△9.5
전월비	△4.0	7.5	△16.7	△20.1	△32.2	△37.6	△24.0	△16.3	△6.1
구분	깐마늘 (kg)	오이 (다다기,10개)	애호박 (개)	청양고추 (100g)	파프리카 (200g)	토마토 (kg)	소고기 (등심,100g)	돼지고기 (삼겹,100g)	계란 (특란,30개)
3월 하순	9,703	9,638	2,063	1,925	1,899	7,159	8,196	2,203	6,059
전순비	△2.6	△23.0	△18.0	△9.9	△14.1	△12.6	△11.5	△1.6	△1.8
전월비	△5.4	△34.9	△21.1	△19.4	△26.9	△18.8	△12.6	△5.7	△10.9

* 출처 : (농산물) 한국농수산식품유통공사(aT), (축산물) 축산물품질평가원

긴급 가격안정대책 세부내용

① 먼저 유통업체의 판매 정상가격을 낮추기 위한 납품단가 지원 관련,

- 정부는 대상 품목을 기존 13개에서 21개로 확대(3.18~)하고 지원단가도 품목별로 최대 2배까지 확대하되,
 품목별 수급 여건 및 가격 상황에 따라 탄력적으로 운영

 * 지원대상도 온라인도매시장 플랫폼을 통해 거래하는 중소형마트·온라인쇼핑몰 납품업체까지 확대(3.22~)

② 소비자가격을 직접 낮추기 위한 할인지원 관련,

- 전국 대형·중소형마트, 하나로마트, 친환경매장, 온라인몰 등 유통업체의 할인율을 기존 20%에서 30%로 확대하여 운영(3.18~) * 참조 : sale.foodnuri.go.kr

 * 3.21~3.27. 사과, 배, 대파, 시금치, 오이, 애호박, 청양고추, 토마토, 상추, 파프리카, 깻잎, 당근 등 12종
 3.28~4.3. 사과, 배, 대파, 시금치, 청양고추, 토마토, 상추, 파프리카, 깻잎, 당근 등 10종

- 전국 63개 전통시장에서 「4월 전통시장 온누리상품권 환급행사」를 추가 개최 예정(4.6~4.12)

 * 전국 51개 전통시장에서 「3월 전통시장 온누리상품권 환급행사」를 개최(3.20~3.22)

③ 과일 직수입 할인 공급 관련,

- aT는 바나나와 오렌지를 직수입하여 시중보다 20% 낮은 가격으로 유통업체에 공급(3.21~)
- 대상품목*을 11개로 확대하여 6월 말까지 총 5만 톤을 할인 공급할 계획

 * 바나나, 오렌지, 파인애플, 망고, 체리, 자몽, 아보카도, 만다린, 두리안, 키위, 망고스틴 등 11종

④ 축산물 할인 관련,

- 한우, 한돈, 닭고기, 계란 등 할인행사 추진 및 확대 추진 계획

농축수산물 안전성 & 수급대책

출처 : 농림축산식품부 축산정책관 축산경영과

생산자단체와 적극 협력하여 계란, 닭고기 가격 안정

> 계란은 소비와 생산 모두 사상 최대치이며 수급은 안정적
> 닭고기는 올해 들어 생산기반 회복, 공급이 전년보다 대폭 증가
> 소비자 부담을 낮추기 위해 납품단가 인하 지원 추진

- **농식품부는 철저한 방역으로 고병원성 조류인플루엔자 발생 최소화, 생산자단체와 협력을 통한 공급량 확대, 납품단가 인하 지원 등으로 최근 계란과 닭고기 가격이 안정세를 보인다고 밝힘**

계란 수급 안정 대책 추진 상황

- **올해 3월 현재 계란 소비량과 생산량은 역대 최대치를 기록**

- **대형마트 관계자들에 따르면, 계란은 상대적으로 저렴하고 조리가 쉬워 가정 등에서의 소비가 증가하고 있음.**

 * (한국농촌경제연구원 관측센터) 계란 판매량은 '23.4분기에 전년 대비 4.9% 증가, '24.1월에는 대형마트의 할인행사 등으로 전년 동월 대비 12.9% 증가한 것으로 분석

- **농식품부는 생산자단체와 긴밀한 협업을 통해 소비량 증가에 대응하여 계란 공급을 확대함**
  - 우선 철저한 고병원성 조류인플루엔자 방역관리로 '23.12월부터 '24.2월 동안 산란계 살처분 마릿수가 267만 마리에 그쳐 최근 15년 동안 최저 수준이었음
  - ∘ '23.12월부터 생산자 단체와 협업하여 보통 80주령에 실시하던 산란계 도태를 83주령까지 연장하여 계란 생산을 확대함

- **일평균 계란 생산량은 4,810만개*로 역대 최고 수준(평년비 4.2%↑, 전년비 3.5%↑)**
  - '23.4분기 산란계 사육 마릿수는 7,720만 마리로 평년 7,317만 마리 대비 5.5%가 증가
  - ∘ 계란 생산량은 꾸준하게 증가하여 '24.3월에는 4,827만개로 추정되며, 올해 상반기까지 현재 수준을 유지할 것으로 예상됨

 * 국민이 1년 중 342일을 하루에 한 개씩 소비할 수 있는 수량

- **농식품부는 생산자단체와 협의해 정부지원금과 계란자조금을 활용하여 대형마트, 중·소형마트에 납품하는 계란 특란 30구의 도매가격을 1,000원 인하하여 공급하고 있음(3.7~)**

  * 국민이 1년 중 342일을 하루에 한 개씩 소비할 수 있는 수량

- **농식품부는 생산자단체와 협의해 정부지원금과 계란자조금을 활용하여 대형마트, 중·소형마트에 납품하는 계란 특란 30구의 도매가격을 1,000원 인하하여 공급하고 있음(3.7~)**

  * 대형마트 등의 자체 추가 할인행사까지 더해져 3월 중순 계란 소비자가격은 특란 30구 기준 6,168원으로 상순 6,534원에 비해 5.6%가 하락함

닭고기 수급 안정 대책 추진 상황

- **농식품부는 8월 이후 종란 529만개를 수입·공급하고 종계 사육기간 연장 등 선제적 조치 추진**
  - 닭고기는 '23년 여름철 호우로 인한 종계 폐사, 겨울철 조류인플루엔자 발생에 따른 종계 살처분 등으로 공급 감소가 우려됐었음
  - 선제적 조치에 따라 '24.3월 닭고기 공급량은 약 6,487만 마리(전년 동월 대비 1.9%↑)

    - 아울러 할당관세를 적용하여 3월 말까지 닭고기 3만톤을 수입하여 공급을 확대

- **자조금을 활용, 농협 하나로마트에 공급하는 닭고기 도매가격을 마리당 1,000원을 인하한 결과 3월 소비자가격은 5,870원/kg(전년 동월 대비 2.4%↓)**

이주의 정보 TIP

출처 : 농림축산식품부

농축산물 할인지원 받고 우리 농축산물 저렴하게 구매하세요!

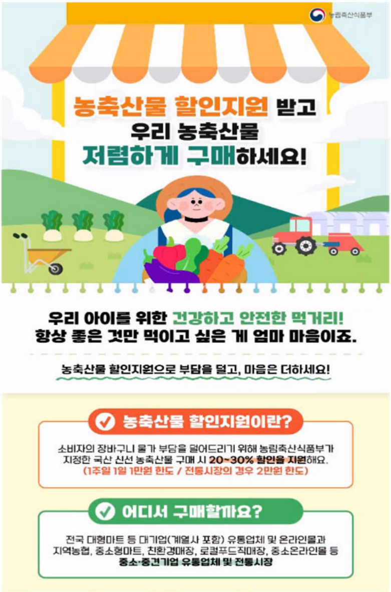

우리 아이를 위한 건강하고 안전한 먹거리!
항상 좋은 것만 먹이고 싶은 게 엄마 마음이죠.

농축산물 할인지원으로 부담을 덜고, 마음은 더하세요!

✓ 농축산물 할인지원이란?

소비자의 장바구니 물가 부담을 덜어드리기 위해 농림축산식품부가 지정한 국산 신선 농축산물 구매 시 **20~30% 할인을 지원**해요.
(1주일 1일 1만원 한도 / 전통시장의 경우 2만원 한도)

✓ 어디서 구매할까요?

전국 대형마트 등 대기업(계열사 포함) 유통업체 및 온라인몰과
지역농협, 중소형마트, 친환경매장, 로컬푸드직매장, 중소온라인몰 등
중소·중견기업 유통업체 및 전통시장