aT 한국농수산식품유통공사
Korea Agro-Fisheries & Food Trade Corporation

제 642호

# 주간 알뜰 장보기 물가정보

**발행** aT수급정보부 **문의** 061-931-1082 **담당** 정지희

**발행일** 2024. 04. 04.

## 이번주 동향 (3.28 ~ 4.3)

하락 13.2%

**체리**(수입/100g)
이번주 : 2,271
지난주 : 2,615

칠레산 체리 수입 끝물을 맞아 가격 하락

하락 10.9%

**대추 방울토마토**(1kg)
이번주 : 11,323
지난주 : 12,711

기온 상승, 일조량 증가 등으로 생육여건이 호전되어 물량 증가세로 가격 하락

하락 7.4%

**소고기**(양지 1등급/100g)
이번주 : 5,092
지난주 : 5,500

소프라이즈 한우 할인행사가 추진되며 가격 하락

25.0% 상승

**양배추**(1포기)
이번주 : 5,000
지난주 : 4,001

산지에서의 잦은 비와 일조량 부족으로 생육이 저조하여 가격 상승

6.0% 상승

**당근**(무세척/1kg)
이번주 : 4,567
지난주 : 4,308

겨울 작기 제주도 출하 물량 종료기로 시장 반입물량 감소세 및 가격 상승

4.5% 상승

**참다래(키위)**(국산/10개)
이번주 : 10,714
지난주 : 10,256

참다래(키위) 수확 종료 및 끝물로 가격 상승

## 다음주 전망 (4.4 ~ 4.9.)

**상승**

### 당근(무세척)

겨울 주산지인 제주산 당근 출하종료세이고, 경남·부산 등지의 당근이 본격 출하되기 이전으로
물량이 점차 줄어들면서 가격 오름세

**상승**

### 붉은고추

연이은 봄비로 일조량이 줄어들면서 가격 오름세

**보합**

### 고구마(밤)

최근 잦은 비로 저장물량의 부패가 예상되나 소비 비수기를 맞이하여 **가격 약보합세**

**보합**

### 브로콜리(국산)

주산지인 제주의 비 소식으로 물량 감소세이며,
중국산 브로콜리 대체 소비로 인해 **가격 약보합세**

### 상추(청)

일조량 증가 및 생육 회복 등으로 인한 물량 증가로 가격 내림세

**하락**

### 애호박

봄기온 상승, 일조시간 증가에 따른 생육호조와
정부 물가안정정책으로 가격내림세

**하락**

### 바나나(수입)

수입과일 직수입 및 할인 공급 등 물가안정을 위한 정부정책 효과로 인해 가격 내림세

**하락**

### 파인애플(수입)

수입과일 대형유통업체 할인행사 추진 및 정부정책 영향으로 가격 내림세

**하락**

## 이슈 품목 동향 **망고-수입**

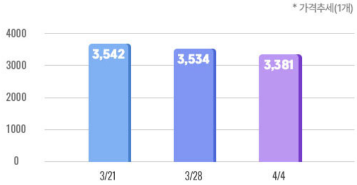

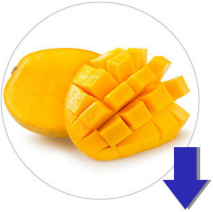

전주대비
**0.4** %

### ✓ 출하동향

할당관세 적용, 할인 지원 등 국산과일의 대체과일로 수입과일을 공급하려는 정부 물가안정 정책 영향으로
망고 가격 안정세 유지 및 전년동월대비 하락세

* 전월대비 1.4%↓, 전년동월대비 35.9%↓

## 주요 농수축산물 소매가격

(단위 : 원, 상품)

| 품 목 | 단위 | 지난주 (3.21~3.27) | 이번주 (3.28~4.3) | 등락률(%) | 품 목 | 단위 | 지난주 (3.21~3.27) | 이번주 (3.28~4.3) | 등락률(%) |
|---|---|---|---|---|---|---|---|---|---|
| 대추방울토마토 | 1kg | 12,711 | 11,323 | ↓ -10.9 | 갈치(냉동/중) | 1마리 | 3,511 | 3,882 | ↑ 10.6 |
| 상추(적) | 100g | 873 | 816 | ↓ -6.5 | 배추 | 1포기 | 3,702 | 4,033 | ↑ 8.9 |
| 파프리카 | 1kg | 1,908 | 1,789 | ↓ -6.2 | 명태(냉동) | 1마리 | 3,150 | 3,381 | ↑ 7.3 |
| 굵은소금 | 1개 | 10,343 | 9,717 | ↓ -6.1 | 애호박 | 1개 | 2,077 | 2,225 | ↑ 7.1 |
| 딸기 | 10개 | 1,310 | 1,233 | ↓ -5.9 | 당근(무세척) | 1kg | 4,308 | 4,567 | ↑ 6.0 |
| 깻잎 | 100g | 2,223 | 2,111 | ↓ -5.0 | 오이(다다기) | 10개 | 9,677 | 10,154 | ↑ 4.9 |
| 오렌지 | 10개 | 16,691 | 15,856 | ↓ -5.0 | 전복 | 5미 | 12,336 | 12,868 | ↑ 4.3 |
| 오렌지 | 10개 | 16,691 | 15,856 | ↓ -5.0 | 고구마(밤) | 1kg | 5,390 | 5,608 | ↑ 4.0 |
| 팽이버섯 | 100g | 626 | 598 | ↓ -4.5 | 건멸치(중멸) | 100g | 2,846 | 2,960 | ↑ 4.0 |
| 바나나(수입) | 100g | 297 | 286 | ↓ -3.7 | 무 | 1개 | 1,872 | 1,913 | ↑ 2.2 |
| 대파 | 1kg | 2,711 | 2,620 | ↓ -3.4 | 양파 | 1kg | 2,695 | 2,753 | ↑ 2.2 |
| 깐마늘(국산) | 1kg | 9,755 | 9,455 | ↓ -3.1 | 사과(후지) | 10개 | 24,600 | 24,832 | ↑ 0.9 |
| 시금치 | 1kg | 711 | 693 | ↓ -2.5 | 팥(국산) | 200g | 8,967 | 9,003 | ↑ 0.4 |
| 미나리 | 100g | 1,716 | 1,675 | ↓ -2.4 | 망고 | 1개 | 3,537 | 3,522 | ↓ -0.4 |
| 감자(수미) | 100g | 390 | 381 | ↓ -2.3 | 오이맛고추 | 100g | 1,884 | 1,870 | ↓ -0.7 |

* 품목별 · 지역별 상세한 가격은 www.kamis.or.kr 에서 볼 수 있습니다.

## **중·대형유통업체** 할인행사 정보

(단위 : 원)

| 구분 | 이마트 | | | 롯데마트 | | | 홈플러스 | | |
|---|---|---|---|---|---|---|---|---|---|
| | 품명 | 규격 | 행사가 | 품명 | 규격 | 행사가 | 품명 | 규격 | 행사가 |
| 농산 | HOT 네이블 오렌지(특) | 10개 | 10,000 | HOT 새벽상생딸기 | 800g | 6,990 | HOT 당도선별 수박 | 1통 | 24,990 |
| | 대추방울 토마토 | 1팩 | 6,980 | 태국망고 | 1개 | 1,990 | 새벽딸기 | 1팩 | 5,990 |
| | 에콰도르산 바나나 | 1묶음 | 2,280 | 스위텔토마토 | 1팩 | 7,990 | 성주참외 | 1봉 | 9,990 |
| | 흙대파 | 1봉 | 1,480 | 미국산 고당도 오렌지 | 1봉 | 8,990 | 창녕 본 깐마늘 | 1봉 | 3,590 |
| | 애호박 | 1개 | 1,480 | 표고버섯 | 1팩 | 4,990 | 다다기 오이 | 20입 | 14,900 |
| | 청도 미나리 | 300g | 5,980 | 한가득 꽈리고추 | 400g | 3,990 | 애호박 | 1개 | 1,990 |
| | | | | 국내산애호박 | 1개 | 1,800 | | | |
| 축산 | HOT 한우 국거리 1등급 | 100g | 2,990 | HOT 국내산돼지 삼겹살 | 100g | 1,750 | HOT 농협안심한우 1+등심 | 100g | 9,350 |
| | 미국산 LA식 꽃갈비 | 1.5kg | 49,800 | 한우등심 1++ | 100g | 9,990 | 한돈 삼겹살 | 100g | 3,140 |
| | | | | | | | 행복대란 | 30구 | 5,990 |
| | HOT 물가안정 오징어(중) | 1마리 | 1,980 | HOT 가리비 | 700g | 6,000 | HOT 해동 손질오징어 | 1마리 | 3,300 |

| | | | | | | | | | |
|---|---|---|---|---|---|---|---|---|---|
| 수산 | 국산 자반고등어(대) | 1손 | 3,990 | 국산손질오징어 | 1마리 | 4,990 | 통영 멍게 | 1봉 | 4,990 |
| | 물가안정 갈치(대) | 1마리 | 2,880 | 완도 전복(왕) | 1마리 | 5,550 | 생물 용가자미(중) | 1마리 | 3,300 |

| 구분 | 탑마트 | | | 메가마트 | | | GS 더 프레시 | | |
|---|---|---|---|---|---|---|---|---|---|
| | 품명 | 규격 | 행사가 | 품명 | 규격 | 행사가 | 품명 | 규격 | 행사가 |
| 농산 | HOT 사과한꾸러미 | 1봉 | 9,920 | HOT 새콤달콤 봄 딸기 | 1kg | 9,900 | HOT 설향딸기 | 1박스 | 10,800 |
| | 청양고추 | 1봉 | 3,584 | 네이블 오렌지 | 7개 | 9,900 | 성주참외 | 1봉 | 9,800 |
| | 대파 | 1단 | 2,384 | 바나나 | 1송이 | 5,800 | 다다기오이 | 5입 | 4,970 |
| | 양파 | 1망 | 4,580 | 천혜향(대) | 5개 | 9,900 | 대저토마토 | 1kg | 9,750 |
| | 꽈리고추 | 300g | 3,480 | 유명산지 사과 벌크 | 3개 | 8,330 | 애호박 | 1개 | 1,970 |
| | 참외 | 1.2kg | 11,800 | 배 벌크(특) | 2개 | 10,990 | 햇양파 | 1망 | 4,980 |
| | 흑느타리버섯 | 1팩 | 980 | 흙대파 | 1단 | 2,940 | 호박고구마 | 700g | 3,980 |
| 축산 | HOT 돼지냉장목살 | 100g | 1,880 | HOT 한돈 냉장 삼겹살 | 100g | 1,780 | HOT 한우1++등급 국거리 | 300g | 14,800 |
| | 한우냉장안심 1등급 | 100g | 8,980 | 1등급 한우 등심 | 100g | 5,980 | 한돈 삼겹살 구이용 | 500g | 13,900 |
| | 돼지냉장앞다리살 | 100g | 1,380 | | | | 무항생제 영양란(특) | 30구 | 7,980 |
| 수산 | HOT 제주갈치(대) | 3마리 | 10,800 | HOT 완도산활전복(대) | 9마리 | 14,900 | HOT 채낚기손질 오징어 | 5마리 | 11,000 |
| | 손질오징어 | 5마리 | 7,920 | 참가자미(특) | 1마리 | 6,900 | 반값완도전복(대) | 4마리 | 21,320 |
| | 알멍게 | 100g | 3,184 | 생 고등어(대) | 3마리 | 9,900 | 울진홍게 | 1박스 | 31,000 |

※ 할인행사는 지역·점포별로 상품과 가격 및 기간이 다소 차이가 있을 수 있습니다.
※ 농할할인, 마트자체할인, 카드할인가 등 적용된 가격입니다.

(단위 : 원)

## 전통시장이 싸요! VS 대형마트가 싸요!

| | | 전통시장(A) | 대형마트(B) | 차액(A-B) | | 대형마트(A) | 전통시장(B) | 차액(A-B) | |
|---|---|---|---|---|---|---|---|---|---|
| | 생강(국산)/1kg | 12,423 | 17,941 | -5,518 | 쌀/20kg | 46,468 | 54,818 | -8,350 | |
| | 쪽파/1kg | 6,027 | 9,798 | -3,771 | 배(신고)/10개 | 41,021 | 45,648 | -4,627 | |
| | 녹두(국산)/500g | 9,419 | 12,589 | -3,170 | 참외/10개 | 29,650 | 33,699 | -4,049 | |
| | 건미역/100g | 2,067 | 3,587 | -1,520 | 오렌지(네이블미국)/10개 | 14,719 | 17,431 | -1,688 | |

※ 이번 주(3.28 ~ 4.3)전국 평균 소매가격으로 지역·점포별로 가격이 다를 수 있습니다.

**제철먹거리**

## 주꾸미

**▸ 좋은 상품은?** · 몸통은 전체적으로 옅은 회갈색을 띠며 갈색 반점이 잘 보이는 것

· 눈 밑에 금테가 선명하고, 다리의 흡반이 뚜렷한 것

**▸ 손질 · 보관**

· **[손질]** 머리와 다리의 연결된 부분을 칼집을 내어주고 먹물의 연결 부분을 칼을 이용하여 누르면서 밀어내 먹통을 제거함
· **[보관]** 내장과 먹통을 제거해 끓는 물에 살짝 데쳐 찬물에 헹군 뒤 비닐에 담아 냉동 보관
· **[Tip]** 살짝 데쳐서 초고추장 양념과 함께 회로 먹거나 볶아서 먹으면 좋음

**▸ 칼로리&가격**

· 52kcal/100g(생것), 4,980원/100g(유통처별로 상이)

**▸ 어디에 좋아요**

· 주꾸미에는 타우린이 풍부하며, 신진대사를 촉진시켜 피로를 회복하는데 효과적임
· 주꾸미에 함유된 불포화지방산이 혈중 콜레스테롤 수치를 줄이는 데 도움이 됨
· 다량의 타우린 성분이 간세포 활성화에 도움을 주고 빠른 피로회복을 도와줌
· 불포화지방산의 DHA 성분이 뇌세포 활성화에 도움을 주어 성장기 어린이의 두뇌 발달과 기억력·인지능력 등의 뇌 기능 개선에도 도움을 주어 치매 예방에 좋음
· 주꾸미에 함유된 철분 및 인 등의 여러 무기질 성분은 빈혈을 개선하는 효과가 있음

**▸ 특징은요**

· 우리나라 서해에서 서식 밀도가 상대적으로 높음
· 우리나라에서 주꾸미가 가장 맛있는 시기는 3월 중순~5월 사이임

## 이주의 소식

출처 : 농림축산식품부 유통소비정책관 원예산업과

### 한눈에 보는 농축산물 할인행사

### 3월 하순 소비자가격 전월 대비 사과 16.3%, 대파 37.6% 하락

> 농협, 롯데마트, 홈플러스 등 대형마트 농축산물 최대 50~70% 할인
> 중소형 마트, 온라인몰 등도 소비자를 위한 할인행사에 적극 동참

**- 농림축산식품부(장관 송미령)는 최근 농산물 물가안정에 대한 국민들의 요구가 높아 유통업계에서도 대대적인 할인행사를 펼치고 있다고 밝힘**

**- 대형 유통업체 주요 할인행사 내용(가나다순)**

- **[농협하나로]** 주요 농축산물에 대해 최대 70%까지 할인된 가격에 판매(3.25~4.12)
- **[롯데마트]** 주요 농축산물을 최대 60% 할인하는 '더(THE) 큰세일' 행사 진행(3.28~4.3)
- **[메가마트]** 천혜향, 한우 안심 등 과일·축산물 중심 최대 41% 할인행사 진행(4.1~4.2)
- 이마트, 지에스(GS)리테일, 홈 플러스도 주요 농축산물에 대한 할인행사를 진행중

**- 중소형 마트*와 온라인몰**까지 전국 15여개의 업체가 농축산물 할인 행사 중(4월 지속 예정)**

* 리플러스, 세이브존, 엠에스(MS)마트, 엠패스트(킴스클럽) 등
** 남도장터, 수협쇼핑, 쇼핑엔티, 11번가, 에스케이(SK)스토아 등

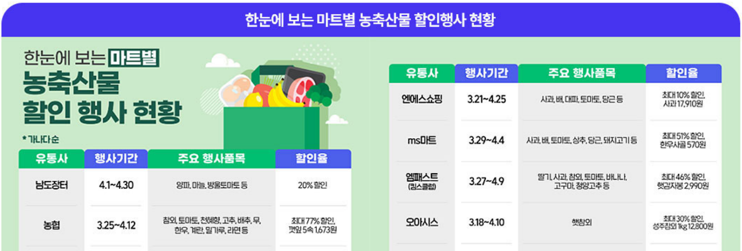

한눈에 보는 마트별 농축산물 할인행사 현황

한눈에 보는 마트별
농축산물
할인 행사 현황

*가나다순

| 유통사 | 행사기간 | 주요 행사품목 | 할인율 |
|---|---|---|---|
| 남도장터 | 4.1~4.30 | 양파, 마늘, 방울토마토 등 | 20% 할인 |
| 농협 | 3.25~4.12 | 참외, 토마토, 천혜향, 고추, 배추, 무, 한우, 계란, 밀가루, 라면 등 | 최대 77% 할인,<br>깻잎 5속 1,673원 |

| 유통사 | 행사기간 | 주요 행사품목 | 할인율 |
|---|---|---|---|
| 엔에스쇼핑 | 3.21~4.25 | 사과, 배, 대파, 토마토, 당근 등 | 최대 10% 할인,<br>사과 17,910원 |
| ms마트 | 3.29~4.4 | 사과, 배, 토마토, 상추, 당근, 돼지고기 등 | 최대 51% 할인,<br>한우사골 570원 |
| 엠패스트<br>(킴스클럽) | 3.27~4.9 | 딸기, 사과, 참외, 토마토, 바나나, 고구마, 청양고추 등 | 최대 46% 할인,<br>햇감자봉 2,990원 |
| 오아시스 | 3.18~4.10 | 햇참외 | 최대 30% 할인,<br>성주참외 1kg 12,800원 |

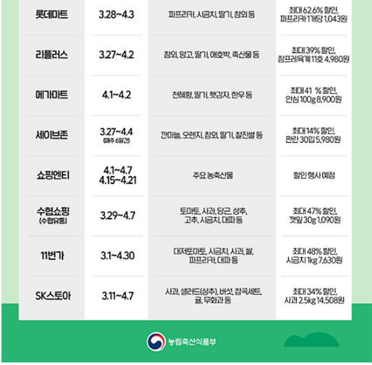

| | | | |
|---|---|---|---|
| 롯데마트 | 3.28~4.3 | 파프리카, 시금치, 딸기, 참외 등 | 최대 62.6% 할인,<br>파프리카 1개당 1,043원 |
| 리플러스 | 3.27~4.2 | 참외, 망고, 딸기, 애호박, 축산물 등 | 최대 39% 할인,<br>참프레육계 11호 4,980원 |
| 메가마트 | 4.1~4.2 | 천혜향, 딸기, 햇감자, 한우 등 | 최대 41 % 할인,<br>안심 100g 8,900원 |
| 세이브존 | 3.27~4.4<br>(매주 6일간) | 깐마늘, 오렌지, 참외, 딸기, 찰진쌀 등 | 최대 14% 할인,<br>판란 30입 5,980원 |
| 쇼핑엔티 | 4.1~4.7<br>4.15~4.21 | 주요 농축산물 | 할인 행사 예정 |
| 수협쇼핑<br>(수협유통) | 3.29~4.7 | 토마토, 사과, 당근, 상추,<br>고추, 시금치, 대파 등 | 최대 47% 할인,<br>깻잎 30g 1,090원 |
| 11번가 | 3.1~4.30 | 대저토마토, 시금치, 사과, 쌀,<br>파프리카, 대파 등 | 최대 48% 할인,<br>시금치 1kg 7,630원 |
| SK스토아 | 3.11~4.7 | 사과, 샐러드(상추), 버섯, 잡곡세트,<br>귤, 무화과 등 | 최대 34% 할인,<br>사과 2.5kg 14,508원 |

농림축산식품부

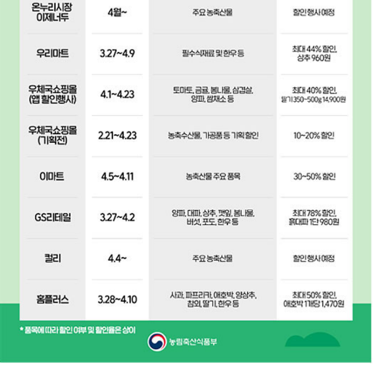

| | | | |
|---|---|---|---|
| 온누리시장<br>이제너두 | 4월~ | 주요 농축산물 | 할인 행사 예정 |
| 우리마트 | 3.27~4.9 | 필수식재료 및 한우 등 | 최대 44% 할인,<br>상추 960원 |
| 우체국쇼핑몰<br>(앱 할인행사) | 4.1~4.23 | 토마토, 금귤, 봄나물, 삼겹살,<br>양파, 쌈채소 등 | 최대 40% 할인,<br>딸기 350~500g 14,900원 |
| 우체국쇼핑몰<br>(기획전) | 2.21~4.23 | 농축수산물, 가공품 등 기획 할인 | 10~20% 할인 |
| 이마트 | 4.5~4.11 | 농축산물 주요 품목 | 30~50% 할인 |
| GS리테일 | 3.27~4.2 | 양파, 대파, 상추, 깻잎, 봄나물,<br>버섯, 포도, 한우 등 | 최대 78% 할인,<br>흙대파 1단 980원 |
| 컬리 | 4.4~ | 주요 농축산물 | 할인 행사 예정 |
| 홈플러스 | 3.28~4.10 | 사과, 파프리카, 애호박, 양상추,<br>참외, 딸기, 한우 등 | 최대 50% 할인,<br>애호박 1개당 1,470원 |

* 품목에 따라 할인 여부 및 할인율은 상이

농림축산식품부

## 농축수산물 안전성 & 수급대책

출처 : 농림축산식품부 유통소비정책관 원예산업과

# 3월 농축산물 물가는 전월 대비 상당수 하락

## 4월부터 ① 일조시간 증가, ② 대체과일 공급과 ③ 가격안정대책 효과로 빠르게 개선 전망

> ① 춘분(3.22.) 이후 낮의 길이가 길어져 채소 생육에 필수적인 일조시간 증가
> ② 4월부터 참외·수박 등 대체과일이 본격 출하되고, aT를 통한 바나나·오렌지 등 수입 과일 직수입 최대 20% 할인 공급도 확대
> ③ 납품단가 지원, 할인지원, 과일 직수입, 축산물 할인행사 등에 긴급 가격안정자금 1,500억 원 추가 투입(3.18~)

- **농림축산식품부(이하 농식품부)는 지난 겨울 역대 최고 수준 강우 및 2~3월 일조량 감소 등 어려운 기상 여건에도 불구하고 3월 채소류·곡물·축산물의 소비자 물가는 전월 대비 하락했다고 밝힘**
  - 다만, 지난해 기상재해로 생산량이 30% 이상 감소한 사과·배 등 과일류는 햇과일 출하 전까지 가격 강세*가 지속될 것으로 예상됨

    * 물가상승률(전월비/전년동월비, %) : (과일) ('24.1) 4.3/28.1→(2) 8.6/40.6→(3) 3.5/40.3
    * 겨울철 강수량('23.12~2월, 전국) : 236.7mm(평년비 2.7배, 역대 최고), (강수일수) 31.1일(평년 19.5일)
    * 일조시간(시설채소 주산지) : (2월) 평년비 40% 이상 감소, (3월 상순) 평년비 10~20% 감소

- **4월부터는 춘분(3.22.) 이후 낮의 길이가 점점 길어져 시설채소에 필수적인 일조시간이 증가하여 농산물 공급 여건은 더 좋아질 것**
  - 참외·수박 등 대체 과일이 본격 출하되기 시작
  - aT를 통한 바나나·오렌지 등 수입과일 직수입 최대 20% 할인 공급도 확대
  - 지난 3월 18일부터 투입 중인 납품단가 지원, 할인 지원, 축산물 할인행사 등에 대한 긴급 가격안정자금(추가 1,500억 원) 효과도 본격적으로 나타나 농축산물 체감물가* 상황은 빠르게 개선될 것으로 전망

    * 소매가격(aT, 3월 하순, 전순비)
    : **(사과)** 24,726원/10개(△8.8%), **(배)** 39,810원/10개(△7.0%), **(대파)** 2,703원/kg(△19.9%), **(딸기)** 1,288원/100g(△12.6%),
    **(파프리카)** 1,877원/kg(△15.1%), **(오이)** 9,913원/10개(△20.8%), **(한우 등심)** 8,139원/100g(△12.1%)

- **정부 할인지원은 소비자물가지수 조사에 반영되지 않기 때문에 현장에서 만나는 소비자들은 체감하는 물가는 보다 낮아지고 있음**

### 3월 주요 농축산물 소비자물가 동향

**농축산물 총괄**

| | | 상승률(%) | 기여도(%p) |
|---|---|---|---|

| 품목 | 가중치 | 전월비 | 전년동월비 | 전월비 | 전년동월비 |
|---|---|---|---|---|---|
| 총지수(458품목) | 1,000 | 0.1 | 3.1 | 0.15 | 3.09 |
| 농축산물(63) | 64.8 | 0.6 | 13.1 | 0.04 | 0.87 |
| 농산물(57) | 38.4 | 1.3 | 20.5 | 0.06 | 0.79 |
| 곡물(7) | 6.3 | △1.2 | 7.1 | △0.01 | 0.04 |
| 채소(27) | 14.3 | △0.1 | 10.9 | 0.00 | 0.16 |
| 과실(19) | 14.6 | 3.5 | 40.3 | 0.07 | 0.58 |
| 기타(4) | 3.2 | △0.7 | 1.5 | 0.00 | 0.00 |
| 축산물(6) | 26.4 | △0.6 | 2.1 | △0.01 | 0.05 |

※ 전체 소비자물가지수 조사품목 458개 중 농축산물은 63개 품목으로 13.8%를 차지

※ 3월 농축산물의 물가상승률은 전월비 0.6%, 전년동월비 13.1%로 전체 물가상승률보다 높은 수준

※ 곡물류, 채소류, 기타농산물, 축산물이 전월비 각각 △1.2, △0.1%, △0.7%, △0.6%로 일제히 하락했으나 과실류는 전월비 3.5% 상승하며 전체 농축산물 물가 상승 견인

## 이주의 **정보 TIP**

출처 : 농식품부 원예경영과

### 2024 사과안심 프로젝트

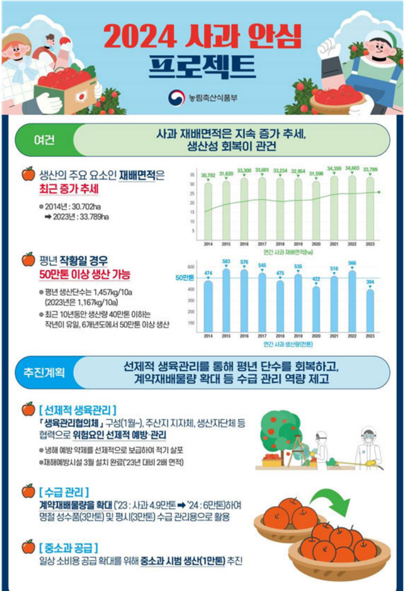
2024 사과 안심
프로젝트
농림축산식품부
35
30
25
20
15
10
5
30,702
31,620
33,300
33,601
33,234
32,954
31,598
34,359
34,603
33,789
2014
2015
2016
2017
2018
2019
2020
2021
2022
2023
연간 사과 재배면적(ha)
600
400
300
200
100
50만톤
474
583
576
545
475
535
422
516
566
394
2014
2015
2016
2017
2018
2019
2020
2021
2022
2023
연간 사과 생산량(천톤)

**여건** 사과 재배면적은 지속 증가 추세, 생산성 회복이 관건

생산의 주요 요소인 **재배면적**은 **최근 증가 추세**

- 2014년 : 30.702ha
  ➡ 2023년 : 33.789ha

평년 **작황일 경우** **50만톤 이상 생산 가능**

- 평년 생산단수는 1,457kg/10a (2023년은 1,167kg/10a)
- 최근 10년동안 생산량 40만톤 이하는 작년이 유일, 6개년도에서 50만톤 이상 생산

**추진계획** 선제적 생육관리를 통해 평년 단수를 회복하고, 계약재배물량 확대 등 수급 관리 역량 제고

**[ 선제적 생육관리 ]**

**「생육관리협의체」** 구성(1월~), 주산지 지자체, 생산자단체 등 협력으로 **위험요인 선제적 예방·관리**

- 냉해 예방 약제를 선제적으로 보급하여 적기 살포
- 재해예방시설 3월 설치 완료('23년 대비 2배 면적)

**[ 수급 관리 ]**

**계약재배물량을 확대** ('23 : 사과 4.9만톤 ➡ '24 : 6만톤)하여 명절 성수품(3만톤) 및 평시(3만톤) 수급 관리용으로 활용

**[ 중소과 공급 ]**

일상 소비용 공급 확대를 위해 **중소과 시범 생산(1만톤)** 추진

## 2024 사과안심 프로젝트2

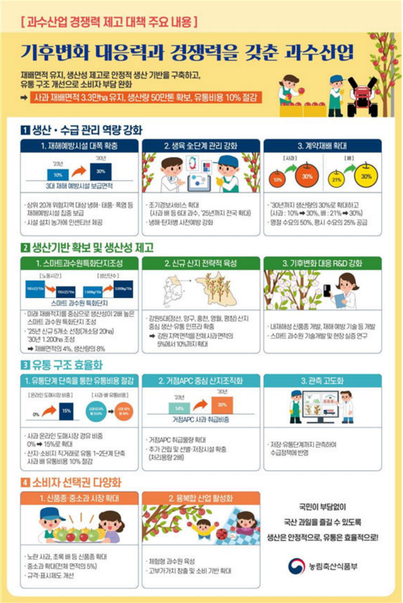
'23년
10%
'30년
30%
3대 재해 예방시설 보급면적
[사과]
10%
30%
[배]
21%
30%
[노동시간]
[생산단수]
스마트 과수원 특화단지
[온라인 도매시장 비중]
0%
15%
[사과·배 유통비용]
'23년
14%
'30년
30%
거점APC 사과 취급비중

[ 과수산업 경쟁력 제고 대책 주요 내용 ]

# 기후변화 대응력과 경쟁력을 갖춘 과수산업

재배면적 유지, 생산성 제고로 안정적 생산 기반을 구축하고,
유통 구조 개선으로 소비자 부담 완화

➡ 사과 재배면적 3.3만ha 유지, 생산량 50만톤 확보, 유통비용 10% 절감

## 1 생산 · 수급 관리 역량 강화

### 1. 재해예방시설 대폭 확충

- 상위 20개 위험지역 대상 냉해·태풍·폭염 등 재해예방시설 집중 보급
- 시설 설치 농가에 인센티브 제공

### 2. 생육 全단계 관리 강화

- 조기경보서비스 확대
  (사과 배 등 6대 과수, '25년까지 전국 확대)
- 냉해·탄저병 사전예방 강화

### 3. 계약재배 확대

- '30년까지 생산량의 30%로 확대하고
  (사과 : 10% ➡ 30%, 배 : 21% ➡ 30%)
- 명절 수요의 50%, 평시 수요의 25% 공급

## 2 생산기반 확보 및 생산성 제고

### 1. 스마트과수원특화단지조성

- 미래 재배적지를 중심으로 생산성이 2배 높은 스마트 과수원 특화단지 조성
- '25년 신규 5개소 선정(개소당 20ha)
  '30년 1,200ha 조성
  ➡ 재배면적의 4%, 생산량의 8%

### 2. 신규 산지 전략적 육성

- 강원5대(정선, 양구, 홍천, 영월, 평창) 산지 중심 생산·유통 인프라 확충
  ➡ 강원 지역 면적을 전체 사과 면적의
  5%에서 10%까지 확대

### 3. 기후변화 대응 R&D 강화

- 내재해성 신품종 개발, 재해 예방 기술 등 개발
- 스마트 과수원 기술개발 및 현장 실증 연구

## 3 유통 구조 효율화

### 1. 유통단계 단축을 통한 유통비용 절감

- 사과 온라인 도매시장 경유 비중
  0% ➡ 15%로 확대
- 산지·소비지 직거래로 유통 1~2단계 단축
  사과 배 유통비용 10% 절감

### 2. 거점APC 중심 산지조직화

- 거점APC 취급물량 확대
- 추가 건립 및 선별·저장시설 확충
  (처리용량 2배)

### 3. 관측 고도화

- 저장·유통단계까지 관측하여
  수급정책에 반영

## 4 소비자 선택권 다양화

### 1. 신품종·중소과 시장 확대

- 노란 사과, 초록 배 등 신품종 확대
- 중소과 확대(전체 면적의 5%)
- 규격·표시제도 개선

### 2. 융복합 산업 활성화

- 체험형 과수원 육성
- 고부가가치 창출 및 소비 기반 확대

**국민이 부담없이**

**국산 과일을 즐길 수 있도록**

**생산은 안정적으로, 유통은 효율적으로!**

농림축산식품부