

9월 2차 이장회의

2023. 9. 25.(월)

11:00

새로운 시작으로 성공시대를 열어가는 미래 성수

9월 2차 이장회의자료

- 본 내용은 반드시 숙지하여 주민에게 전달하고 실천하시기 바랍니다.
- 회보는 『행정 효율과 협업 촉진에 관한 규정』 제4조 제6호에 의한 일반문서입니다.

본 회보는 공문서 효력이 있으므로 반드시 읽고 주민에게
홍보하여야 함.

 성 수 면

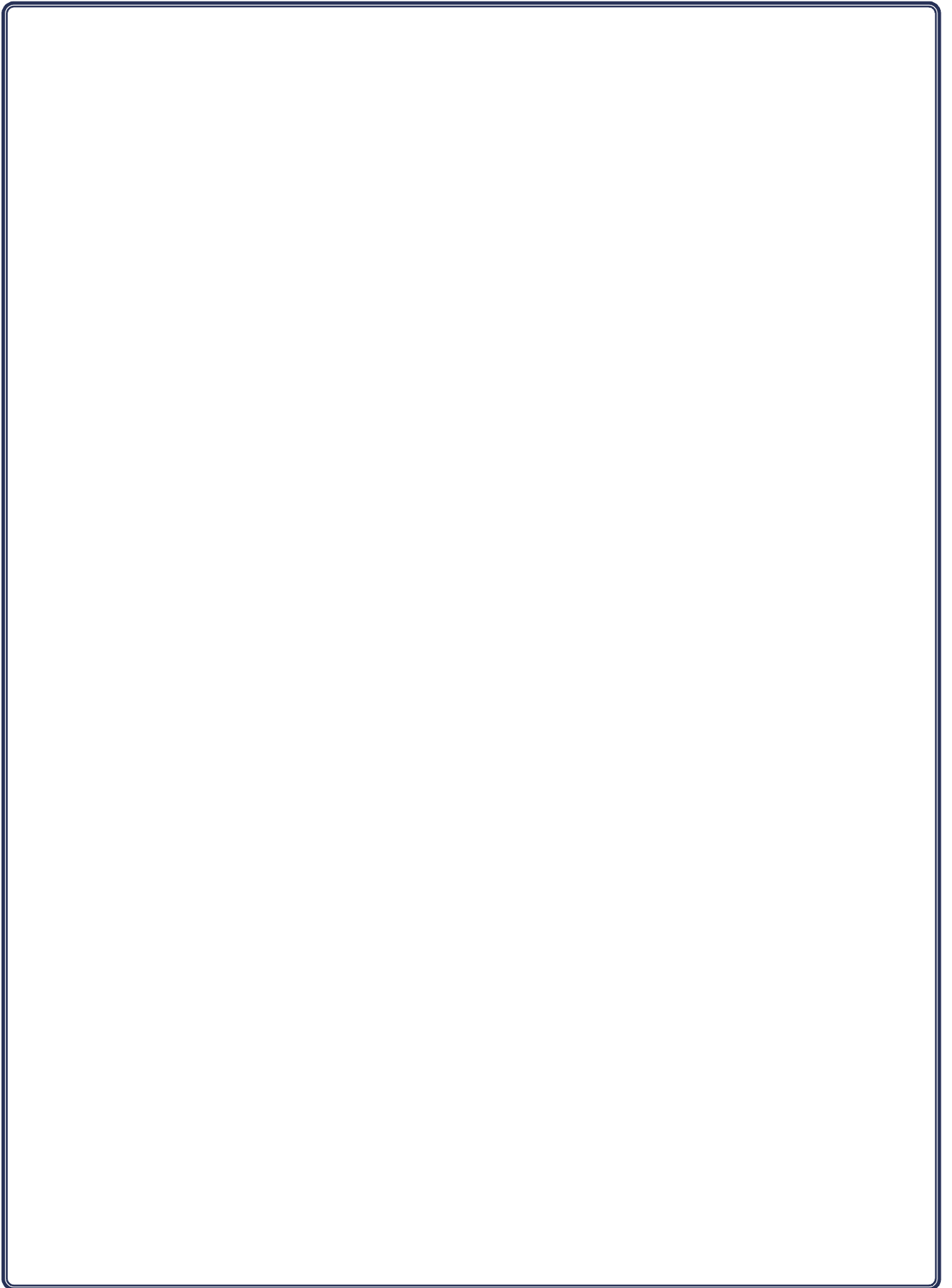

담당별	요 목	페이지
〈총무팀〉	1. 제28회 성수면민의 날 화합 한마당	1
	2. 제61회 진안군민의 날 기념식 및 체육대회 안내	2
	3. 농어촌버스(무진장여객) 변동사항 알림	4
	4. 영농폐자재 집중수거기간 변경 운영 알림	4
	5. 재활용품 및 쓰레기 분리배출 안내	5
〈맞춤형복지팀〉	1. 경로당 정부양곡 배부 알림	8
	2. 전주 승화원 추석 당일 화장장 미운영 안내	8
	3. 코로나19 격리자 생활지원비 중단 안내	9
	4. 2023년도 장애인 실태조사 실시	9
	5. 복지사각지대 및 위기가구 발굴 협조	9
	6. 2024년 생계급여 선정기준 상향	10
〈민원팀〉	1. 2023년 주민등록 사실조사 실시 안내	11
	2. 지문정보 재등록시 주민등록증 무료 재발급	12
	3. 재산세 부과 안내	13
	4. 개별공시지가 열람 및 의견접수	13
〈산업팀〉	1. 「농지법」 개정에 따른 임대수탁사업 대상농지 요건 변경 안내	14
	2. 진안군 청년참여 지원사업	16
	3. 2024 ~ 2025년 임시 거주시설 조성사업 수요조사 안내	17
	4. 마이산 고추시장 운영 안내	17
	5. 2023년 농작물 재해보험 마늘 가입기간 안내	17
	6. 2023년 소상공인 카드수수료 지원사업 안내	18
	7. 농어촌소득지원기금 등 체납자 농업보조사업 제외안내	18
	8. 2023년도 에너지 바우처 사업 안내	19
	9. 진안고원 행복상품권 가맹점 제한 안내	20
	10. 2024 외국인 계절근로자 고용 및 가족초청 수요조사	20
	11. 2024년 농업 보조사업 수요조사 안내	20
〈보건지소〉	1. 2023년 인플루엔자(독감) 예방접종 안내	22
	2. 어르신 폐렴구균 무료 예방접종 안내	23
	3. 2023년 해충 방제 방역소독 실시	23

담 당 별	요 목	페이지
<보건지소>	4. 여름철 폭염 예방수칙 안내	24
	5. 건강행태개선 프로그램 참여자 모집	25
	6. 수인성 및 식품 매개 감염병 예방수칙	26
	7. 구강질환 예방을 위한 구강관리 안내	27
	8. 2023년 건강검진 참여 안내	28
<농업인상담소>	1. 벼농사 후기 관리	29
	2. 발작물 관리	30
	3. 고추밭 관리	30
	4. 가을 배추, 무 관리	31
	5. 마늘 양파 재배	31
	6. 농기계 폐오일 교환	31
	7. 농업기술센터 종합분석실 이용 안내	32
	8. 농업기술센터 친환경 미생물 공급 안내	33

1. 제28회 성수면민의 날 화합 한마당

송유섭 430-8308

가. 일 시 : 2023. 10. 3.(화) 09:30~17:00 ※기념식 11:00 ~ 12:00

나. 장 소 : 성수 스포츠공감센터

다. 참석인원 : 800여 명 (면민, 향우, 내빈 등)

라. 주최/주관 : 성수면/ 성수면체육회

마. 일 정 표

일 정			행 사 명	주 요 내 용	비고
부 터	까 지	소요 시간			
09:30	10:00	30'	식전행사	<ul style="list-style-type: none"> ■ 풍물, 농악 공연 ■ 아동센터 칼림바 연주 ■ 아동센터 댄스 1곡 ■ 진성중학교 밴드 공연 등 	
10:00	11:00	60'	예술버스 공 연	<ul style="list-style-type: none"> ■ 댄스, 대중가요(트롯), 마술 	
11:00	11:45	45'	기 념 식	<ul style="list-style-type: none"> ■ 국민의례 ■ 개회선언(체육회장) ■ 내빈소개(영상으로 사회자 소개) ■ 면민의 장 시상(5개 부문 : 면장) 및 우수직원 표창(이장협의회장) ■ 기념사(면장) ■ 축사(군수, 국회의원, 군의장, 도의원, 재경·재전향우회장 등) ■ 내빈인터뷰(재경·재전 성수향우회장) 	
12:00	13:00	60'	중 식 (뷔페)	<ul style="list-style-type: none"> ■ 본부식당 - 내빈, 향우, 임원, 행사 진행자 등 ■ 주민 : 자유롭게 식사 진행 	
13:00	17:00	240'	공 연	<ul style="list-style-type: none"> ■ 부천예술인 장구난타(문화예술공연인) ■ 초청공연 등 	
			노래자랑	<ul style="list-style-type: none"> ■ 출연자(16명) - 면민 : 8명(법정리별 1명) - 초청인사 및 경품추천 인사 : 8명 ■ 경품추첨 ■ 지역가수 공연 등 	
10:00	14:00	240'	상 시	<ul style="list-style-type: none"> ■ 체험부스 3개소 운영 	

※ 상기 일정은 사정에 따라 변경될 수 있음

2. 제61회 진안군민의 날 기념식 및 체육대회 안내

송유섭 430-8308

가. 일 시 : 2023. 10. 12.(목) 09:00~18:00 ※기념식 09:30

나. 장 소 : 용담면 체련공원 일원

다. 시 간 표

시 간		내 용	비 고
09:00~09:20		■ 입 장 식	
09:20~09:30		■ 식전공연	
1 부	09:30~09:31	■ 개 식	
	09:31~09:34	■ 국민의례	
	09:34~09:37	■ 군민헌장낭독	
	09:37~09:40	■ 내빈소개	
	09:40~09:50	■ 군민의장 시상	
	09:50~09:55	■ 기 념 사	
	09:55~10:04	■ 축 사	
	10:04~10:07	■ 진안군가 제창	
2 부	10:07~10:08	■ 개회선언	
	10:08~10:13	■ 대 회 사	
	10:13~10:15	■ 선수대표 선서	
10:15~10:30		■ 축하공연	
10:30~16:00		■ 체육행사	4개부 11종목
16:00~18:00		■ 군민화합 노래자랑	

라. 체육행사(4개부 11종목)

구 분	세부종목
장년부	고리결기(남, 여), 투호(남, 여)
남자부	줄다리기, 배구, 족구
여자부	줄다리기, 단체줄넘기
혼성부	윷놀이, 콩주머니넣기, 제기차기, 게이트볼, 3인4각

마. 행사장 위치도

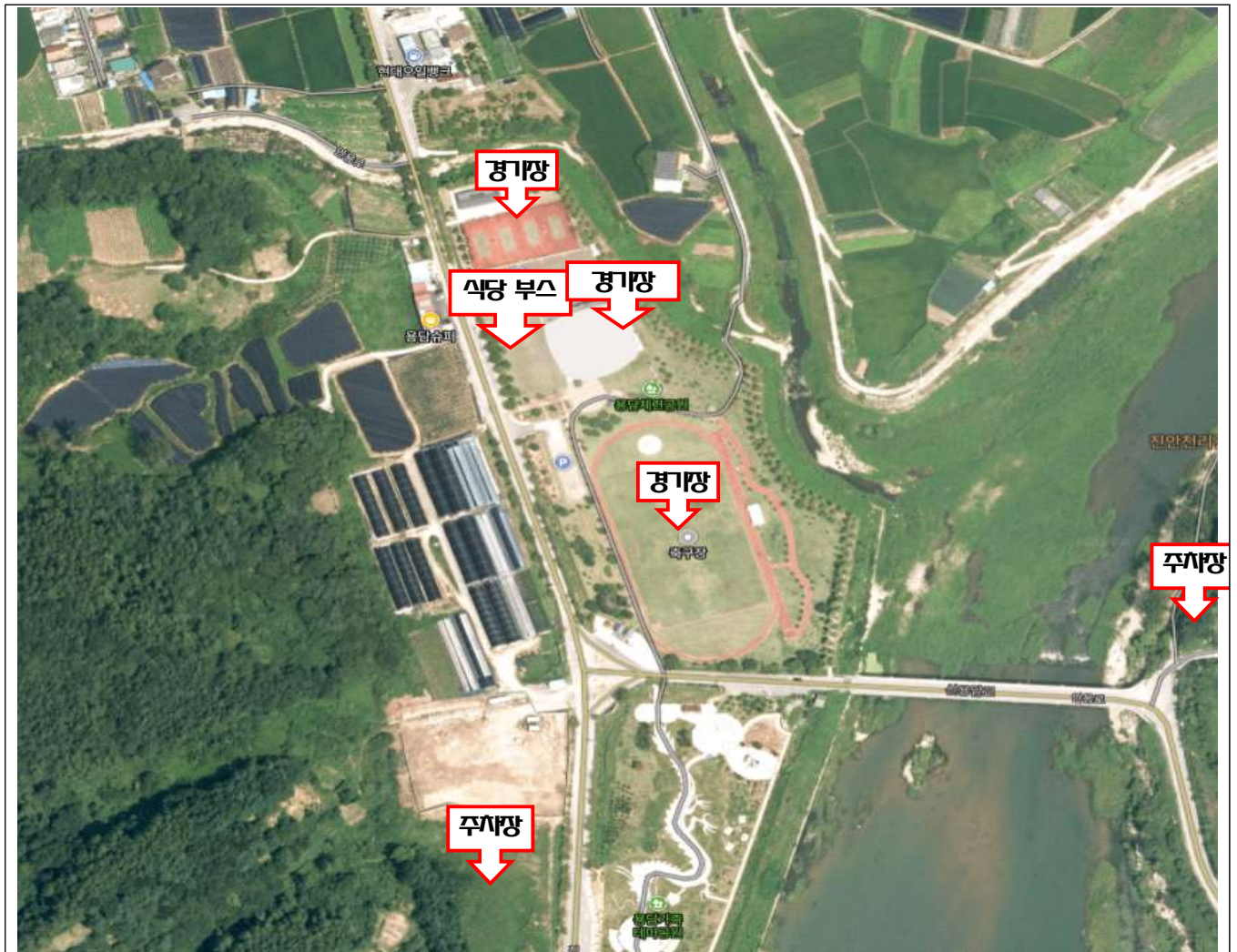

바. 행사장 배치도

		의료지원반				본부석				
				특설무대						
군정 홍보관1	운동장									
군정 홍보관2										
체험관1										
체험관2										
읍·면별 선수단										
주천	정천	부귀	마령	성수	백운	상전	동향	안천	용담	진안

3. 농어촌버스(무진장여객) 변동사항 알림

성민기 430-8317

가. 변경 시행일 : 2023. 10. 9.(월) ~

나. 변경내용 : 일부 코스 운행시간 및 승하차 지점(승강장) 변경

구 분	기 준	변 경	해당 읍·면	비 고
진안~동향	06:20	06:10	진안읍,동향면	첫차시간 변경
진안~마령	15:55	16:00	진안읍,마령면	운행시간 변경
성수 경유	면사무소 앞	농협주유소 앞	성수면	승강장 변경
진안~부귀~ 봉곡~부귀	14:10~14:50~ 15:20~15:40	14:00~14:35~ 15:10~15:30	진안읍,부귀면	운행시간 변경

4. 영농폐자재 집중수거기간 변경 운영 알림

이채형 430-8307

가. 목 적 : 영농폐자재의 무분별한 방치 및 불법소각, 투기를 방지하여
환경오염을 사전예방하고 깨끗한 농촌환경 조성

나. 변경내용

변경 전	변경 후
- 연 2회 2개월 간 집중수거기간 운영 • 1차(상반기) : 2023. 3. 1. ~ 4. 28. • 2차(하반기) : 2023. 10. 2. ~ 11. 30.	- 매월 마지막 주 집중수거기간 운영 예) 9월 : 9. 25. ~ 9. 27.(추석 제외) 10월 : 10. 30. ~ 11. 3.

다. 대상품목 : 폐차광막, 반사필름, 폐부직포, 곤포사일리지, 종묘포트 등

라. 배출방법

- 농가에서 읍·면사무소에 대상품목, 배출농가 및 수량 등을 신고한 후 매립장으로 직접 운반하여 처리
- 이물질(흙, 기타 생활폐기물 등)이 섞이지 않도록 최대한 분류
- 가능한 부피를 줄여 끈으로 묶어서 배출

마. 협조사항

- 사용 가능한 폐차광막은 잡초 발생 억제 용도로 재사용 요망
- 무단투기·불법소각 사전예방으로 농촌환경 오염방지

재활용품 분리배출 안내

반드시 분리하여 재활용품 수거함에 넣어주세요

페트병(음료·생수)

내용물 비우기

라벨 제거하기

피그러트리기

투명 및 유색을 분리해 지정된 배출함에 넣기

골판지 박스

택배 송장 스티커, 테이프 제거

- 테이프 등 종이류와 다른 재질 제거해주세요
- 이물질이 혼합되지 않도록 접어서 배출해주세요

신문·책자류

스프링은 떼어서 따로 배출

- 스프링 등 종이류와 다른 재질은 제거후 배출해주세요

종이팩

- 종이팩은 일반 종이류와 구분하여 종이팩 전용 수거함에 따로 배출해 주세요 [수거함이 없는 경우 묶어 종이류로 배출]

플라스틱류

꼭 이물질·물기 제거 후 재활용품으로 배출

재질별로 분리하여 배출

- 음료 용기 > 온박지 제거
- 물티슈 > 캡 분리

기타

부착물을 제거한후 분리배출
(부착물 > 종량제봉투, 본체 > 재활용품)

폐가전제품(대형/소형) 분리배출 방법(무상수거)

<p>대상품목</p>	<p>대형 냉장고, 세탁기, 에어컨, TV, 자동판매기, 런닝머신, 복사기, 전기정수기, 공기청정기, 전자레인지, 식기세척기, 냉온정수기, 제습기 등</p>	<p>소형 전기밥솥, 청소기, 가습기, 노트북, 헤어드라이기, 선풍기, 다리미, 녹즙(믹서)기, 휴머온(배터리 포함), 비데 등</p>
<p>배출방법</p>	<p>사전 예약방법 (배출자 개별신청) 1. 콜센터 전화: 1599-0903 [평일 08:00~18:00] 2. 인터넷홈페이지: www.15990903.or.kr 세트 품목: PC세트(본체+모니터), 오디오세트 / 소형가전은 5개 이상이 되어야 수거신청 가능</p>	

대형 폐기물

전기장판 / 욕매트 / 조명기기 / 악기 / 전기안마의자 / 가구(장롱, 침대, 매트리스 등)
대형 폐기물로 지자체 개인별 신청(문의는 해당 구 군청 청소관련부서)
 *별도 처리수수료 부담

종량제 봉투에 버려주세요

1. 씻어도 이물질이 제거되지 않는 용기류

치킨상자 속 기름종이

이물질이 많이 묻어있고, 다른 재질과 혼합되어 재활용이 어려움



미세척 컵밥, 컵라면 용기류 등

- 다른 재질과 혼합되어 재활용이 어려움
- 미세척된 컵라면 용기는 음식물이 제거되지 않아 재활용이 어려움



음식물이 제거되지 않은 마요네즈·케찹 등·기름통

제대로 씻고 말릴 경우 재활용 가능



2. 오해하기 쉬운 분리배출 대상이 아닌 품목

과일망, 과일포장재

재활용이 어려움



아이스팩

고흡성수지 아이스팩은 재활용이 어려워
종량제 봉투로 배출
(전용수거함이 있는 경우 분리 배출)



CD/DVD, 고무장갑, 슬리퍼

다른 재질과 혼합되어 재활용이 어려움



깨진병, 판유리, 조명기구용 유리류

깨진병, 판유리는 재활용이 어려움
▷신문지에 싸서 버림



보온보냉팩

재활용이 어려움



노끈

노끈마다 재질이 다양해 구분이
어려우므로 재활용이 어려움



도자기류, 사기그릇

재활용이 어려움 ▷불연성쓰레기로 배출



문구류(볼펜, 사프, 칫솔 등)

다른 재질과 혼합되어 재활용이 어려움



기저귀, 화장지

재활용이 어려움



3. 폐비닐 내용물을 비우고 물로 행구는 등 이물질을 제거하고 분리배출 해주세요

음식물이 묻은 비닐

행구지 못할 경우 종량제 봉투로 배출



스티커 등이 붙은 비닐

이물질을 제거하지 못하는 경우
종량제 봉투로 배출



재활용 불가품

식탁보, 은박비닐, 이물질커버 등은
종량제봉투로 배출



종이팩을 가져오면 화장지로 교환해드립니다!

종이팩은 일반폐지와 분리하여 배출

종이팩이란?

100% 수입에 의존하는 천연펄프를 주원료로 하여 만든 포장재를 말하며, **우유팩 · 주스팩 · 두유팩 · 기타 음료팩** 등이 해당

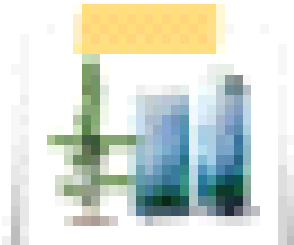
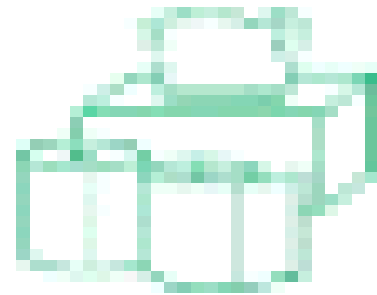

- ☞ 우리나라에서 발생되는 종이팩은 연간 6.5만톤
- ☞ 종이팩 재활용만 잘해도 연 650억원의 외화 대체효과 !
- ☞ 20년생 나무 130만 그루를 심는 효과!

"종이팩(우유팩, 주스팩 등)을 모아서 읍·면사무소에 가져 오시면 친환경화장지를 드립니다."

- 장 소 : 읍·면사무소
- 이용방법 : 종이팩 수집 → 읍·면사무소 → 화장지 교환
- 배출방법 : 내용물을 비우고 물로 헹군 후 펼쳐서 건조

[교환 기준]

구 분	용량(ml)	수집량(매)	화장지 교환
종이팩 (우유 · 주스 · 두유)	200, 500	20	친환경화장지 1개
	1000	10	친환경화장지 1개

진안군 환경과 자원순환팀 ☎ 430-2336

1. 경로당 정부양곡 배부 알림

김수진 430-8304

가. 지원대상 : 33개소(등록 32, 미등록 1개소)

나. 지급기준

- 등록경로당(32개소) : 회원수별 차등지원/년
- 미등록경로당(1개소) : 1포 지원/년

회원수	20명이하	21~30명	31~40명
양곡(년/포)	2	2	3

다. 배부일정 : 10. 6.(금) 이내

※ 상황에 따라 일정이 변경될 수 있음

라. 양곡배달 전 문자 메시지로 양곡 배달 일정 통보 예정

(회장, 사무장의 전화통화 불가로 인한 양곡 미 배달시 책임지지 않음)

마. 정부양곡 지정된 용도 외 부정유출(시중유통, 판매) 금지

2. 전주 승화원 추석 당일 화장장 미운영 안내

김수진 430-8304

가. 전주 승화원 화장장 운영일정

일 자	운영여부	비고
2023. 9. 28.(목)	정상운영	
2023. 9. 29.(금)/추석당일	미운영	화장장 외 부대시설 (민원실, 안치시설 등) 정상운영
2023. 9. 30.(토)	정상운영	
2023. 10. 1.(일)	정상운영	

나. 문의전화 : 전주시 시설관리공단 복지환경부 전주승화원(063-239-2689~92)

3. 코로나19 격리자 생활지원비 중단 안내

김수진 430-8304

가. 내 용

- 2023년 8월 31일부터 코로나19가 4급 감염병으로 전환됨에 따라 8.31.(목)부터 코로나19 생활지원비 중단
- 4급 전환 시행일 전일(8.30.)까지 양성확인 통지 문자를 받은 자는 격리 참여자 등록 및 지원금 신청 가능

4. 2023년도 장애인 실태조사 실시

김수진 430-8304

가. 조사기간 : 2023. 9. 4. ~ 11. 7. (* 사정에 따라 변경될 수 있음)

나. 조사대상 : 전국 표본 추출된 285개 읍·면·동 내 등록장애인 8,000명

다. 조사내용 : 장애인 생활실태, 보건·복지서비스 욕구 파악 등

라. 조사방법 : 가구방문 면접조사

마. 연구기관 : 한국보건사회연구원

바. 조사수행기관 : (주)한국갤럽조사연구소(문의처 : 조사관리팀 042-257-9367)

사. 협조사항 : 신분증을 소지한 조사원이 방문예정으로 조사가구 확인시 협조요청

5. 복지사각지대 및 위기가구 발굴 협조

김수진 430-8304

가. 발굴기간 : 연중

나. 발굴대상

- 의료위기, 경제적 어려움 등 고위험군 가구
- 각종요금(건강보험, 국민연금 등) 장기체납 및 단전·단수가구
- 도움이 필요하지만 지원받지 못하고 있는 복지소외계층

다. 지원내용

- 긴급복지, 기초생활보장 등 공적급여 연계
- 복합적인 문제를 가진 가구는 통합사례관리대상자로 선정하여 관리
- 민간서비스 연계 대상으로 우선 선정, 방문상담이나 후원물품 등 지원

6. 2024년 생계급여 선정기준 상황

김수진 430-8304

가. 2024년 생계급여 지원 : 1인 가구 기준 월 최대 9만원 증가(14.4%인상)

< 2023년도 및 2024년도 급여별 선정기준 >

(단위: 원/월)

가구원 수		1인	2인	3인	4인	5인	6인
교육급여 (중위 50%)	'23년	103만8,946	172만8,077	221만7,408	270만482	316만5,344	361만3,991
	'24년	111만4,222	184만1,305	235만7,328	286만4,956	334만7,867	380만9,184
주거급여 (중위 48%)	'23년	97만6,609	162만4,393	208만4,364	253만8,453	297만5,423	339만7,151
	'24년	106만9,654	176만7,652	226만3,035	275만358	321만3,953	365만6,817
의료급여 (중위 40%)	'23년	83만1,157	138만2,462	177만3,927	216만386	253만2,275	289만1,193
	'24년	89만1,378	147만3,044	188만5,863	229만1,965	267만8,294	304만7,348
생계급여 (중위 32%)	'23년	62만3,368	103만6,846	133만445	162만289	189만9,206	216만8,394
	'24년	71만3,102	117만8,435	150만8,690	183만3,572	214만2,635	243만7,878

1. 2023년 주민등록 사실조사 실시 안내

김지연 430-8316

- 가. 법적근거 : 「주민등록법」 제20조 및 동법 시행령 제27조 제1항
 - 시장·군수·구청장은 매년 1회 이상 사실조사 실시·조치하여야 함.
- 나. 추진기간 : 2023. 7. 24. ~ 11. 10. / 109일간

추진 절차	일 정
◇ 비대면-디지털 조사	07. 24. ~ 08. 20.
◇ 방문 조사	08. 21. ~ 10. 10.
① 이장 : 조사대상자 명부출력 후 대상자 조사	08. 22. ~ 09. 20.
② 공무원 : 주민등록이 실제와 다른 자에 대한 확인조사	09. 21. ~ 10. 10.
◇ 주민등록표 직권조치(정리)	10. 11. ~ 11. 06.
① 최고·공고	10. 11. ~ 10. 31.
② 직권 조치 및 주민등록표 정리	11. 01. ~ 11. 06.

다. 조사대상 : 대한민국 모든 주민등록 세대, 다음 세대 중점 조사

- ① 복지취약계층이 포함된 세대,
- ② 사망의심자가 포함된 세대,
- ③ 장기 미인정결석 및 학령기 미취학아동이 포함된 세대
- ④ 100세 이상 고령자 포함 세대
- ⑤ 5년 이상 장기 거주불명자 포함 세대

라. 조사방식

- 이장 세대별 방문조사
- 공무원 세대별 방문조사(주민등록과 실제가 다른 세대)

【출생 미등록 아동 신고기간 운영(주민등록 사실조사와 병행 추진)】

- 신고기간 : 2023. 7. 17. ~ 10. 31.
- 신고대상 : 출생 미등록 아동
- ※ 방문조사시 주민등록이 되어 있지 않으나 실제 거주중인 주민이 있는 경우 특히, 아동용품이 다수 보임에도 아동인 세대원이 없는 경우 유의
- ⇒ 신고 접수시 가정방문 등을 통해 출생사실, 아동의 소재·안전 등을 확인, 출생 미등록 아동은 진안군 전담 TF로 인계, 출생신고·긴급복지·법률지원 등 원스톱서비스 지원

2. 지문정보 재등록시 주민등록증 무료 재발급

김지연 430-8316

가. 대 상 : 최근 무인민원발급기의 설치 확대에 따라 지문정보 인식률이 떨어져 지문 재등록을 원하는 자

나. 신청방법 : 최근 6개월 이내 촬영한 사진(가로 3.5cm×세로4.5cm), 주민등록증 소지 후 면사무소 방문(주민등록증 반납)

다. 수 수 료 : 무료

⇒ 이전 주민등록증을 반납하지 않는 경우 분실에 따른 재발급으로 수수료 부과

※ 관련근거 : 주민등록법 제27조 및 시행규칙 제11조

지문인식이 안되시나요?

**주민등록증
재발급을 통해
현재의 지문을
재등록하세요!**

가까운 주민센터에서 기존 주민등록증 반납하고 무료로 재발급 받으세요.
(미반납시 재발급 비용 부담)

01
주민센터 방문 재발급 신청
(6개월 이내 사진 지참)

02
지문 재등록

03
발문 수령
등기 수령

**왜?
지문 재등록이 필요할까요?**

지문등록 후 오랜 기간이 지나면서 지문이 흐릿해지거나 주름이 생길 경우 인식률이 떨어지기 때문에 지문 재등록이 필요합니다!

행정안전부

3. 재산세 부과 안내

김지연 430-8316

가. 납부기한 : 2023. 10. 4.까지

나. 과세대상 : 재산세(토지)

다. 협조사항 : 기한내 납부토록 마을방송 등 안내 협조 요청

4. 개별공시지가 열람 및 의견접수

김지연 430-8316

가. 열람기간 : 2023. 9. 4. ~ 9. 25. / 20일간

나. 열람장소 : 토지소재지 읍면사무소 및 홈페이지, 군청 민원봉사과

다. 의견접수 : 면사무소 민원팀, 군청 민원봉사과 토지정보팀

1. 「농지법」 개정에 따른 임대수탁사업 대상농지 요건 변경 안내 정미아 430-8313



한국농어촌공사



농지은행

「농지법」개정에 따른 임대수탁사업 대상농지 요건 변경 안내

「헌법」과 「농지법」에 따른 자경 및 농업경영 이용 의무를 강화하기 위하여
아래와 같이 개정됨

■ 개정사항 안내

○ 시행일자 : '23.8.16.

○ 개정내용 : 한국농어촌공사에 임대수탁할 수 있는 농지 요건 개정

- (기존) 임대수탁사업의 수탁 요건에 보유기간 기준이 없어 취득 직후 위탁가능

(개정) 개인이 3년 이상 소유한 농지를 공사에 위탁가능

〈임대수탁사업 참여 조건 비교표〉

구분	기존	개정
위탁 요건	개인이 소유한 농지	개인이 소유한 농지 중 3년 이상 소유한 농지

※ 한 필지를 여러 명이 공유로 소유한 경우 공유자 모두가
소유기간 3년 이상을 충족하여야 임대수탁사업 참여가 가능합니다.

※ 취득시점은 부동산등기부등본 서류를 통해 증빙가능합니다.

※ 상속농지는 소유기간 3년 적용 없이 공사에 위탁이 가능합니다.

※ 임대수탁 참여제외 농지 체크리스트 ※

- ☐ 취득일자로부터 소유기간이 3년 미만인 농지
- ☐ '96.1.1 이후 취득한 법인 소유 농지
- ☐ 2인 이상 공유하고 있는 농지 (단, 공유자 모두가 동의하는 경우 가능)
- ☐ 주말·체험영농목적으로 취득한 농지(단, 위탁자가 농업인 요건을 갖춘 경우 가능)
- ☐ 공사에서 농지매매사업·농지구입자금을 지원받아 상환 중인 농지
- ☐ 「농지법」제10조에 따라 시장·군수·구청장이 처분대상으로 결정한 농지
- ☐ 「부동산 거래신고등에 관한 법률」제11조의 규정에 따라 토지거래계약 허가를 받은 자가 동법 규정에 따른 토지이용 의무기간(2년)을 마치지 않은 농지
- ☐ 「국토의 계획 및 이용에 관한 법률」 제36조에 따른 주거지역·상업지역·공업지역의 농지
- ☐ 「농지법」 제34조에 따른 농지전용허가(다른 법률에 따라 농지 전용허가가 의제되는 인가·허가·승인 등을 포함한다)를 받거나 같은 법 제35조 또는 제43조에 따른 농지전용신고를 한 농지
- ☐ 개발 용도로 지정된 지역·지구·구역·단지에 있는 농지 중에서 농림축산식품부장관이 정하여 고시하는 농지

상기 요건 중 하나라도 해당된다면
임대수탁사업 참여가 제외됩니다.

해당 요건 이외에도 농지에 따라 사업 참여가 제외될 수 있으므로
자세한 사항은 농지소재지 관할 지사로 문의 부탁드립니다.



농지은행 상담문의 : 1577 - 7770



농지은행포털

2. 진안군 청년참여 지원사업

정미아 430-8313

가. 사업기간 : 2023. 12월까지

나. 지원대상 : 진안군에 주소를 둔 만18 ~ 45세 이하의 청년

다. 사업내용 : 군정에 참여 또는 홍보*하는 청년에게 진안고원상품권 지급
(1회 5,000원) ※ 1인당 200,000원 한정

* 군정참여 활동(행사, 아카데미, 구직활동, sns 군정홍보), 봉사활동(진안군 및
관련단체 활동만 인정), 주요관광지 홍보(마이산, 운일암반일암, 구봉산, 백운동계곡 등)

라. 지원조건

구 분	지원대상	제출 서류	비고
	내 용		
군정홍보	군 주관 프로그램 참여 후 개인 SNS에 게시물 게재(관련사진 필수)	참여신청서 화면캡처 /링크	3일 이상 게시/ 행사당1건
	① 공개계정 ② 해시태그 필수(#진안군 #진안군청년 #청년참여지원사업 #행사명 #기관명) ③ 홍보글 및 사진 게시 / 3일이상 유지 후 신청		
군정참여	- 행사(군에서 주관, 주최, 후원하는 교육, 포럼, 공청회, 축제, 간담회 등 참여) - 아카데미(군에서 주관, 주최, 후원하는 교육참석·수료 등)	참여신청서 참석사진 또는 개인sns캡처	
	① 간단한 후기(행사명, 일시, 내용 등) 작성 ② 본인이 나온 행사사진 첨부(본인임을 식별가능해야 함) (진안군 로고가 있는 현수막, 배너 사진, 행사장 전경 등 교육, 행사, 축제 참여사실이 확인 가능한 사진)		
구직활동	구직활동 참여(진안군 일자리사업 참여)	참여신청서 선정확인서류	선정 시
관광지 방 문	진안군 관광지 방문(주요관광지 목록) 후 개인 SNS 홍보	참여신청서 화면캡처/ 링크	1일 2곳이내 동일장소 연2회
	① 공개계정 ② 개인 SNS에 방문 후기 및 현장 사진 게시 ③ 해시태그 필수(#진안군 #진안군청년 #청년참여지원사업 #관광지명)		
봉사활동	진안군 및 관련단체 활동만 인정	참여신청서 활동증명서	
	① 간단한 후기(일시, 장소, 내용 등) 및 사진 ② 봉사활동 확인서		
기 타	군수가 인정하는 경우	참여신청서 활동증명서	

마. 지급방식 : 신청에 따른 분기별 지급

- 지급신청서(붙임 1-1) ※ 신청서 원본 제출(이메일, 스캔본 등 사본 불가)
- 활동증명서 및 참여 인증 확인서(증빙서류)(붙임 1-2), 신분증

※ 사용처 : 해당 시·군·구 내하나로마트 및 편의점(CU, GS25, 미니스톱, 세븐일레븐, 이마트24)

바. 신청방법: 신청서 작성 및 구비서류 제출(주민등록등본)

3. 2024 ~ 2025년 임시 거주시설 조성사업 수요조사 안내 정미아 430-8313

가. 신청기한 : 2023. 10. 4.(수)

나. 사업명 : 24~25년 임시 거주시설 조성사업(가칭:전북형 보금자리 조성)

다. 사업목적 : 농촌지역에서의 일자리 탐색과 지역융화 프로그램 지원,
장기체류가 가능한 주거시설을 조성으로 귀농귀촌 희망자의
안정적 농촌 정착 및 지역활력을 도모

라. 사업규모 : 주택 20호 내외(50㎡이상), 텃밭(33㎡), 창고 등 편의시설

마. 조사내용 : 사업 대상지 수요조사

※ 대상지 조사시 고려사항

1. 가급적 면 중심지 주변조사(편의시설, 행정시설 등 정착률이 높은 면 중심지 선정 필요)
2. 3,300㎡이상의 부지 조사(주택 20호 내외, 텃밭, 공동편의시설 조성을 위한 최소면적)
3. 귀농귀촌인들이 안정적으로 정착하기 위한 연계사업의 시너지 효과가 높은 지역

바. 신청방법 : 전화신청

4. 마이산 고추시장 운영 안내 정미아 430-8313

1. 기 간 : 2023. 8. 14. ~ 10. 29.(매 4, 9일 진안 장날)

2. 개장시간 : 06:00 ~ 11:00

※ 휴장: 홍삼축제기간(9. 24.), 추석(9. 29.)

3. 장 소 : 진안시장 임시주차장(진안읍 군상리 479-10)

4. 읍면별 몽골텐트 위치

5. 2023년 농작물 재해보험 마늘 가입기간 안내 이지혜 430-8312

품 목	가입기간	사업지역	신청방법
마늘	10.2.~10.27.(난지형) 10.2.~11.24.(한지형)	진안군 전지역	백운농협성수지점 방문 신청

6. 2023년 소상공인 카드수수료 지원사업 안내

이지혜 430-8312

가. 신청기한 : 2023. 12. 10.(예산소진 시 조기마감)

나. 신청대상 : 전년도(2022년) 매출액 300백만원 이하 소상공인

- 국세청 홈택스 카드 매출 기준
- 1인이 다수 사업체 소유 시 1인당 2개 사업체까지 인정
- 제외업종 : 도박 및 성인용품 판매점 등

다. 지원내용 : 전년도 카드 매출액의 0.5%(최대 30만원)

라. 신청방법 : 면사무소 방문신청

마. 구비서류

- 카드수수료 지원 신청서, 개인정보 수집이용·제3자 제공동의서
- 사업자등록증사본, 통장사본

7. 농어촌소득지원기금 등 체납자 농업보조사업 제외안내

이지혜 430-8312

가. 최근 5년이내 보조사업을 지원받아 목적 외사용 및 성실한 사업 수행을 하지 않는 등 물의를 일으킨 농가 및 농업법인·단체

사	유	지원제한기간
①	부당사용금액이 10억원이상이거나, 지원액에 대한 부당사용 금액의 비율이 50%이상인 때	5년(비율50%이상에 해당하는 금액이 1억원 미만인 때에는 3년)
②	부당사용금액이 5억원이상 10억원미만이거나, 지원액에 대한 부당사용 금액의 비율이 30%이상 50%이상인 때	3년
③	부당사용금액이 1억원이상 5억원미만이거나, 지원액에 대한 부당사용금액의 비율이 20%이상 30%미만인 때	2년
④	부당사용금액이 1억원미만이거나, 지원액에 대한 부당 사용 금액의 비율이 20% 미만인 때	1년

나. 지방세 및 세외수입 체납한 사실이 있는 자

다. 농어촌소득지원기금 융자금 체납자

※ 부양의무가 있는 부모, 부부, 미혼 자녀 등의 가족을 포함

8. 2023년도 에너지 바우처 사업 안내

이지혜 430-8312

가. 신청기간 : 2023. 5. 31.(수) ~ 12. 29.(금)

나. 지원대상 : 「소득기준」과 「세대원특성기준」을 모두 충족하는 세대

- 소득기준 : 「국민기초생활 보장법」상 생계·의료·주거·교육급여 수급자
- 세대원특성기준 : 수급자(본인) 또는 세대원이 다음 어느 하나에 해당

- (노인) 주민등록기준 1958.12.31.이전 출생자
- (영유아) 주민등록기준 2017.01.01.이후 출생자
- (장애인) 「장애인복지법」에 따라 등록된 장애인
- (임산부) 임신중이거나 분만후 6개월 미만인 여성
- (중증·희귀·중증난치질환자) 「국민건강보험법 시행령」 제19조제1항 및 [별표2]에 따라 보건복지부장관이 정하여 고시하는 중증질환, 희귀질환, 중증난치질환(「본인일부부담금 산정특례에 관한 기준」 [별표 3], [별표4], [별표4의2])을 가진 사람
- (한부모가족) 「한부모가족지원법」 제5조 및 제5조의2에 따른 지원대상자
- (소년소녀가정) 보건복지부에서 정한 아동분야 사업 중 소년소녀가정 지원대상에 해당하는 사람(「아동복지법」 제3조에 의한 가정위탁보호 아동을 포함)

다. 지원방법 : 하절기 및 동절기 통합 1회 신청 후 사용

- 하절기 : 가상카드 사용하여 전기요금 차감
- 동절기 : 실물카드, 가상카드 중 하나를 선택하여 사용

- (실물카드) 카드를 발급받아 전기, 도시가스, 등유, LPG, 연탄 등을 판매소에서 직접 결제하여 구매할 수 있는 방법
- (가상카드) 전기, 도시가스, 지역난방 중 하나를 선택하여 신청하면 요금 고지서 수령 시 납부 요금이 자동 차감

라. 지원금액 : 세대원수를 고려하여 세대당 금액 차등 지급

구 분	1인 세대	2인 세대	3인 세대	4인 이상 세대
하절기	31,300원	46,400원	66,700원	95,200원
동절기	118,500원	159,300원	225,800원	284,400원
계	149,800원	205,700원	292,500원	379,600원

9. 진안고원 행복상품권 가맹점 제한 안내

이지혜 430-8312

- 가. 적용시기 : 2023. 7. 31.부터
- 나. 제한대상 : 진안군 관내업체 28개소([농협성수지점 포함](#))
- 다. 적용내용 : 진안고원행복상품권(지류형, 카드형) 결제 불가
- 라. 제한사유 : 「2023년 지역사랑상품권 사업 종합지침」 의거, 진안고원행복상품권 가맹점 등록기준 연 매출액 30억 이하의 소상공인만 가능하도록 변경

10. 2024 외국인 계절근로자 고용 및 가족초청 수요조사

이지혜 430-8312

- 가. 신청기한 : 2023. 10. 11.(수)까지
- 나. 고용기간 : 3개월(C-4), 5개월(E-8)
- 다. 도입방법 : MOU 체결국(필리핀, 태국) 근로자 고용 또는 관내 결혼이민자 4촌 이내 가족초청
- 라. 신청대상 : 관내 농가 및 농업법인
- 마. 신청내용 :
- (농가형 희망농가) 농가주 인적사항, 숙소제공 가능여부 및 현황 등
 - (결혼이민자 가족초청) 관내 결혼이민자 현황, 초청대상자 인적사항 등
- ※ **수요조사 신청 이후, 내년도에 별도로 신청을 받지 않으니, 신청희망농가는 올해 수요조사에 반드시 임해야 함**을 유의해 주시기 바랍니다.

11. 2024년 농업 보조사업 수요조사 안내

이지혜 430-8312

사업명	신청기한	지원대상	지원내용	보조	지원단가
1) 청년희망 스마트팜 확산사업	10.4. (수)	65세 이하 농업인으로서 사업신청 당시(시,군) 전북에 주소를 둔 자	시설하우스 설치비 ICT 스마트팜 구축 부대시설 등	70%	총32,700천원/1동(660m ²) - 시설하우스 설치비 : 22,000천원 - ICT 스마트팜 : 5,000천원 - 부대시설 : 5,700천원

<p>2) 시설하우스 난방기 지원사업</p>	<p>10.4. (수)</p>	<ul style="list-style-type: none"> - 2023년부터 3년 이상 군 통합마케팅 전문조직에 출하약정을 맺은 농업경영체 - 내재해형 비닐하우스 시설 소유 농업인 	<p>농업용 난방기 (온풍식, 온수식, 방열형 등)</p>	<p>60%</p>	<p>최소시설규모: 200평(660m²) 이상</p> <p>지원품목: 채소, 화훼, 과수, 특작 등</p>
<p>3) 원예작물 생산성 향상 지원사업 (하이 베드)</p>	<p>10.4. (수)</p>	<ul style="list-style-type: none"> - 2020년 이후 통합마케팅전문조직에 출하실적이 있는 농업인(법인) 중에서 2023년부터 3년 이상 출하약정을 맺은 농업인 	<p>양액재배시설 양액재활용시설 무인방제기 등</p>	<p>60%</p>	<p>30천원/m² 이내 (지원한도: 99백만원)</p> <p>- 면적기준: 최소 660m²(200평) ~ 최대 3,300m²(1,000평)</p>
<p>4) 노지채소 생산기반 및 조직화 구축사업</p>	<p>10.4. (수)</p>	<p>2023년부터 3년이상 통합마케팅 전문조직에 출하약정 맺은 노지채소 재배 농가</p> <p>* (고구마, 감자, 콩 등 식량작물 제외)</p>	<p>관수·관비시설 (스프링클러 자재, 여과기, 물탱크 등)</p> <p>*관정제외</p>	<p>60%</p>	<p>400원/m²</p>
<p>5) 지역특화품목 비닐하우스 지원사업</p>	<p>10.4. (수)</p>	<p><우선지원 대상></p> <ul style="list-style-type: none"> - 스마트팜 교육·수료생 - GAP 인증 농가 - 공동선별·계산 우수농가 - 농작물 재해보험 가입농가 	<p>비닐하우스 신축지원 (수박, 토마토, 깻잎, 상추, 딸기, 오이)</p>	<p>60%</p>	<ul style="list-style-type: none"> - 단동(1중): 28천원/m² - 단동(2중): 33천원/m² - 연동: 130천 원/m²

1. 2023년 인플루엔자(독감) 예방접종 안내

황정애 430-8852

가. 백신종류 : 인플루엔자 4가 백신/접종 1회

나. 접종장소 : 성수보건지소

다. 접종기간 : 2023. 10. 13.(금) ~ 백신 소진 시 까지

라. 예방접종 대상자 : 주민등록상 주소지가 진안군인 자

- 무료 : 65세이상, 의료급여수급권자, 국가유공자, 장애인, 어린이, 임신부

마. 유료 예방접종 비용 : 11,000원

바. 성수보건지소 접종일자 안내

일 자	배정량	법정리	접종시간
합 계	400	8개리	32개부락
10. 13.(금)	120	좌포리, 중길리, 용포리	09:00~10:30 산수동, 내좌, 봉좌, 원좌, 양화, 증자 10:30~12:00 오암, 사기점마치, 중길, 상달, 달길 반용, 포동, 송촌
10. 16.(월)	110	좌산리, 신기리, 구신리	09:00~10:30 원좌산, 가수, 상기, 상촌부락 10:30~12:00 원신기, 평지, 원구신, 장성, 염북, 시동
10. 17.(화)	100	외궁리, 도통리	09:00~10:30 원외궁, 안평 신고부락 10:30~12:00 음수동, 중평, 산주, 원도통, 지동부락
10. 23.(월)~ 소진시 까지	70	미접종 주민 유료 접종 대상자	09:0 ~ 12:00

사. 기타 위탁의료기관 접종기간 : 2023. 10. 11.(수) ~ 2024. 4. 30.

※ 국가사업 위탁의료기관

- 어린이 및 임신부(2개소): 진안군의료원, 우리가정의학과의원
- 65세 애상 노인(8개소): 진안군의료원, 구세의원, 김홍기가정의학과의원, 송외과의원, 진안의원, 우리가정의학과의원, 마령가정의학과의원, 마이외과정형외과의원

아. 안전한 예방접종을 위한 주의사항

- 마스크 착용 필수, 발열 체크 필수, 발열 및 호흡기 증상 시 추후 접종 권장

 연락처(성수보건지소 430-8551~2, 진안군보건소 430-8551)

2. 어르신 폐렴구균 무료 예방접종 안내

황정애 430-8852

- 가. 기 간 : 연중(주말 및 공휴일 제외)
 나. 대 상 : 65세(1958년 출생자)이상 노인
 다. 접종장소 : 진안군보건소, 10개보건지소, 위탁의료기관 4개소
 *위탁의료기관 : 진안군의료원, 우리가정의학과의원, 구세의원, 마이외과정형외과
 라. 접종시간
 - 보 건 소 : 09:00~15:00(점심시간 12:00~13:00 제외)
 - 보 건 지 소 : 09:00~12:00
 - 위탁의료기관 : 전화 후 방문
 마. 비 용 : 1회 무료 예방접종
 바. 접종백신 : 폐렴구균 23가 다당 백신
 사. 구비서류 : 주민등록증 또는 운전면허증

※ 주민등록상 주소지 관계없이 전국 보건소 접종 가능

3. 2023년 해충 방제 방역소독 실시

황정애 430-8852

- 가. 기 간 : 2023. 5. ~ 9.(기간 중 90일)
 나. 장 소 : 32개 마을(주 1회 이상 실시)
 다. 대 상 : 하수구, 쓰레기처리장 및 취약지역 및 관광지 등
 라. 소 독 원 : 원좌마을 박진근 (010-9883-9070)
 마. 요일별 방역일정

요 일	마 을 명	비 고
월	고미동, 원도통, 증자, 목동, 하지, 상지, 내좌, 산수동, 원좌,봉좌.	
화	상달, 중달, 하달, 중군, 사기점마치, 오암, 양화, 포동, 반용, 송촌.	
수	상외궁, 원외궁, 안평, 신리, 점촌, 중평, 음수동, 산주.	
목	상염북, 하염북, 장성, 원구신, 시동, 평지, 원신기, 내곡.	
금	상촌, 송기, 중기, 상가수, 하가수, 원좌산.	



폭염 예방 수칙 안내

- 여름철 폭염! 이렇게 대비하세요!! -

01 물 자주 마시기

규칙적으로 물이나 스포츠음료 마시기



02 시원하게 지내기



외출 시 가볍고 헐렁하게 입고, 양산이나 모자, 생수 가져가기

커튼 등으로 햇빛을 가리고 에어컨 또는 선풍기 틀기

03 더운 시간대 휴식하기

낮 12시~오후5시까지 외출 자제하기



휴식중

진안군 보건소(방문보건팀) ☎ 430-8530

성수보건지소

☎ 430-8852

5. 건강행태개선 프로그램 참여자 모집

황정애 430-8852

가. 모 집 처 : 진안군보건소 1층 고혈압 당뇨센터

나. 참가대상 : 만30세 이상 진안군에 거주하는 자



신청기간

2023. 1. 2. ~ 8. 31

(참여기간 총 5개월)

참가대상

진안군에 거주하는 만 30세 이상으로

- 고혈압, 당뇨병을 진단받았거나
- '전단계'로 건강행태개선이 필요한 군민

신청및문의

☎ 063)430-8571~2

진안군 고혈압·당뇨병 등록교육센터
(진안군 보건소 1층)

참여영역



당뇨 관리



비만(체중) 관리



고지혈증 관리

혜택

참여영역에서 1가지 목표 선택

- 3개월 후 목표 달성 시
○ 인센티브 3만원(상품권) 제공
- 2개월 추가 지속 목표 달성 시
○ 인센티브 2만원(상품권) 추가 제공

① 전단계 (질환 경계군)

① 고혈압 전단계

수축기 혈압 130~139mmHg
또는 이완기 혈압 80~89mmHg

② 당뇨병 전단계

공복혈당 100~125mg/dL,
식후혈당 140~199mg/dL



GIFT

지금 참여한 분들께는
디지털 체중계 또는
중량밴드를
드립니다.



진안군 고혈압·당뇨병 등록교육센터

◇ 개 요

병원성 미생물에 오염된 물 또는 식품섭취로 인하여 설사, 복통, 구토 등의 위장관 증상이 주로 발생하는 감염병

기온이 높아지는 6월부터는 병원성 미생물 증식이 활발해지고 야외 활동이 증가하여 물이나 음식으로 감염되는 수인성 및 식품매개 감염병 집중적으로 발생

◇ 예방수칙

여름철
꼭 지켜주세요!

수인성·식품매개 감염병 예방수칙

01. 올바른 손씻기 6단계
 흐르는 물에 **30초 이상 비누로** 손 씻기

손바닥	손등	손가락 사이	두 손 모아	엄지 손가락	손뼉 밀
					

02

음식은 충분히 익혀 먹기

03

물은 끓여 마시기

04

채소 과일은 깨끗한 물에 씻거나 껍질 벗겨 먹기

05

설사 증상이 있는 경우 음식 조리 및 준비하지 않기

06

위생적으로 조리하기

07

생선·고기·채소 도마 분리 사용
칼, 도마는 조리 후 소독하기

7. 구강질환 예방을 위한 구강관리 안내

황정애 430-8852

가. 치아홈메우기 사업

- 대 상 : 초등학교 및 영구치가 나온 미취학 아동
- 장 소 : 진안군보건소 구강보건실,
4개소 보건지소 치과실(마령, 백운, 주천, 부귀)
- 방 법 : 영구치 어금니 홈을 실런트 재료로 메꾸어 줌
- 효 과 : 사전 충치예방을 도와줌
- 비 용 : 무료(개인치과의 경우 1개당 17,000~18,000원)

나. 불소용액양치사업

- 대 상 : 지역주민(단 틀니 착용자는 제외), 아동, 학생 등
- 배 부 처 : 보건소 구강보건실 및 성수보건지소(430-8852)

효 과	치아우식증(충치)예방, 시린이 완화
방 법	<ul style="list-style-type: none"> ▶ 0.05% 불화나트륨 용액으로 매일 실시 ▶ 칫솔질을 한 후 불소용액(10ml)으로 입안에 머금고 1분간 가글 ▶ 1분간 가글 한 후 불소용액을 뱉는다. ▶ 불소용액을 뱉은 후 30분간 물을 포함한 음식물을 섭취 하지 않는다.
주의사항	<ul style="list-style-type: none"> ▶ 불소용액을 먹지 않는다. ▶ 1분간 가글 후 물로 입안을 헹구지 않는다.

다. 불소도포·스케일링 사업

- 대 상 : 지역주민 및 유아, 초·중·고등학교 등
- 내 용 : 어린이 불소도포, 성인 불소도포 시행
중,고등학교 및 성인 스케일링 시행
- 장 소 : 진안군보건소 구강보건실(1층)
4개소 보건지소 치과실(마령, 백운, 주천, 부귀)
- 비 용 : 무료(개인치과의 경우 불소도포 20,000원)

8. 2023년 건강검진 참여 안내

황정애 430-8852

- ☐ 검진대상 : 만 20세이상 홀수년도 출생자
- ☐ 검진종류 : 일반건강검진, 암검진
- ☐ 검진비용 : 국가와 국민건강보험공단 90%이상 지원
 - ▶ 일반건강 검진비 : 무료(100% 지원)
 - ▶ 암 검진비 : 건강보험가입자 10% 부담

※ 암검진비 100% 지원 : 의료급여수급자, 저소득층*

* 건강보험료(2021년 11월) : 직장 월 108,000원, 지역 102,500원

- ☐ 검진기관 : 진안군의료원
우리가정의학과, 마이외과 · 정형외과

☐ 암검진 연령 및 검진주기

					
만40세 이상	만50세 이상	만40세 이상 여성	만20세 이상 여성	만40세 이상 고위험군	만54~74세 이하 고위험군
2년 주기	1년 주기	2년 주기	2년 주기	6개월 주기	2년 주기
53,310원 ~73,420원	분변검사 3,940원 조영검사 79,060원 내시경 111,670원	19,520원 ~39,040원	10,550원	96,710원 ~103,000원	104,680원

- ☐ 문의처 : 진안군보건소(430-8530), 성수보건지소(430-8852)

■ 간암검진 집중 안내

가. 대 상 : 만40세 이상 홀수년도 출생자 중 간암 *고위험군

***고위험군 : 간경변증, B형 간염항원양성, B형 또는 C형 간염 바이러스에 의한 만성간질환 환자로 해당 질병분류코드로 의료이용을 한 경우 대상자로 선정**

나. 검진주기 : 6개월 간격(상,하반기 각 1회)

다. 검진방법 : 간초음파 검사, 혈청알파태아단백검사(혈액검사)

라. 검진기관 : 진안군의료원, 마이외과정형외과, 우리가정의학과 및 전국 건강검진기관

1. 벼농사 후기 관리

조상균 430-8314

가. 논물 관리

- 완전 물떼기 시기는 기상 등에 따라 다르나 충분히 여물을 위해서는 **출수 후 30~40일 적정**, 추가적으로 토성에 따라 늦게 떼는게 좋은편
- 물떼기 시기가 적기보다 빨라지면 벼알이 충실하게 여물지 못하고 청미, 미숙립 등 불완전미가 증가하여 수량과 품질이 저하됨
- 물을 너무 늦게 떼면 수확작업이 늦어져 깨진 쌀이 많이 발생함
- 늦게 심어 출수 시기가 9월 초순으로 늦을 때는 출수 후 40일에 완전 물떼기 실시
- 쓰러진 벼는 가능한 빨리 4~6포기씩 묶어 세워 주고 황숙기에 있는 벼는 반대편으로 제쳐주어 말린 후 조기 수확함

<벼 생육단계별 물관리 요령>

생육 단계	물 대는 요령	물 깊이(cm)	효과
등 숙 기	물 걸러대기 (3일 관수 2일 배수)	2 ~ 3	여물촉진, 뿌리활력, 유해 물질 제거
낙 수 기 (이삭 팎 뒤 35~40일 잔후)	완전 물 떼기	0	품질 양호, 수확 등 작업 편리

나. 적기수확

- 외관상 충분히 익었으며, 수분함량이 25% 이하일 때 수확적기임
- 품종의 숙기와 출수기에 따라 다르나, 통상적으로 조생종은 출수 후 45~50일 중생종은 출수 후 50~55일, 중만생종은 출수 후 55~60일 수확 적기임

<물 떼는 시기별 쌀 품질 관계>

물떼는 시기	수량성	청미	미숙립	싸라기	품질
일찍 떼기	떨어짐	많음	아주 많음	약간 있음	밥맛 나쁨
적기에 떼기	최고수량	약간 있음	없음	없음	밥맛 최고임
늦게 떼기	떨어짐	없음	없음	아주 많음	밥맛은 일찍 떼는 것보다 더 나빠짐

* 품종별 차이가 있을 수 있음.

다. 수확요령 및 건조

- 콤바인 벼 베기를 할 때 너무 이른 아침에 수확하면 이슬 등으로 수분이 많아 환풍기가 막히는 등 어려움 발생, 너무 이른 아침은 피해서 수확
- 콤바인 작업속도가 과도하게 빠를 경우 탈곡통에서 벼알이 깨질 수 있으므로 적정속도 유지 (1분 500회전, 채종용은 300~350회전이 적당함)
- 벼 건조 온도(일반용 45~50℃, 종자용 40℃ 이하) 서서히 건조시켜, 동할미와 도정 시 찌라기가 많아지지 않도록 주의
- 장기간 저장할 경우 호흡을 억제하고 품질을 유지하기 위해 수분함량 15%, 저장온도 10~15℃, 습도 70~80% 유지시켜 줌

2. 발작물 관리

조상균 430-8314

- 가. 고구마 : 수량은 9월 하순에 대부분 결정이 되고 그 이후 수량증가는 거의 없으므로 9월 하순 ~ 10월 상중순 수확하고, 저장용 및 전분용은 10월 이후 전분기가 높을 때 수확, 큐어링(아무리)처리는 수확 후 1주일 이내 온도 30~33℃, 습도 90~95%, 4일정도 실시하고 직사광선이 없고 통기가 잘되는 창고에서 10~15일간 예비저장, 본 저장은 12~15℃
- 나. 맥 류 : 종자로 전염되는 감부기병, 줄무늬병 등 예방을 위해 파종 3일 전 종자 1kg당 2.5g을 종자표면에 골고루 섞어 종자소독을 실시

3. 고추발 관리

조상균 430-8314

- 가. 붉은 고추는 늦게 달린 고추가 잘 자라도록 빨리 따주는 것이 좋음
- 나. 수확 후 2~3일 정도 어둡고 서늘한 장소에서 후숙을 시킨 이후 비닐 하우스, 건조기 등에서 건조
- 다. 수확 종료 후 병든 고추, 줄기 등 잔재물 소각 및 제거 함

4. 가을 배추, 무 관리

조상균 430-8314

- 가. 웃거름은 배추 정식 및 무 파종 후 15일 간격으로 3회 정도 주되, 생육이 부진한 포장은 요소 0.2% 엽면시비 하여 생육 촉진
- 나. 웃거름을 한꺼번에 많이 주면 뿌리에 농도장해가 발생하여 잔뿌리가 많이 나거나 가랑이무가 발생하기 쉬우므로 주의
- 다. 노균병, 진딧물, 배추흰나비, 벼룩잎벌레 등 병해충 적기 방제 실시

5. 마늘 양파 재배

조상균 430-8314

- 가. 씨 마늘 준비 : 10a 당 난지형은 60~70접, 한지형은 70~80접
(파종 적기 : 난지형 9월 하순 ~ 10월 상순, 한지형 10월 상순 ~ 하순)
- 나. 종자소독 : 베노밀·티람수화제(큰나락, 삼공베노람) 500배액에 30~60분 담근 후 건져서 물에 씻지 말고 그늘에 말려 파종
- 다. 양파 육묘 : 잘록병 방제를 잘하고, 베게 난 곳은 속아 주어 공기가 잘 통하고 햇빛이 잘 들어 모가 튼튼하게 자라도록 관리함

< 양파 숙기 별 재배 작기 >

구 분	파종기	아주심기	수확기
극조생종	8월 중순~8월 하순	10월 상순~10월 중순	4월 상순~4월 중순
조 생 종	8월 하순~9월 상순	10월 상순~10월 중순	5월 상순~5월 하순
중만생종	8월 하순~9월 중순	10월 중순~11월 상순	6월 상순~6월 하순



6. 농기계 폐오일 교환

조상균 430-8314

- 가. 공급기간: 연중 재고 소진시까지
- 나. 장 소 : 성수면사무소 창고
- 다. 대상기종: 트랙터, 콤팩트, 경운기, SS기, 이앙기, 관리기 등(예초기 불가)
- 라. 내 용: 농기계 보유현황(농협 주유소) 확인 및 폐오일 반납 후 공급

가. 토양검정 안내

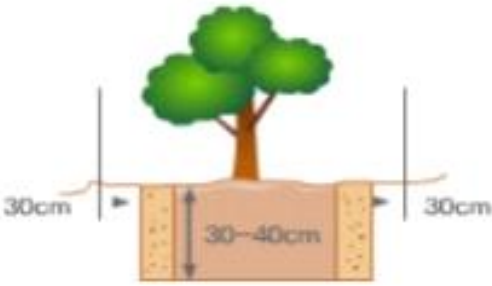
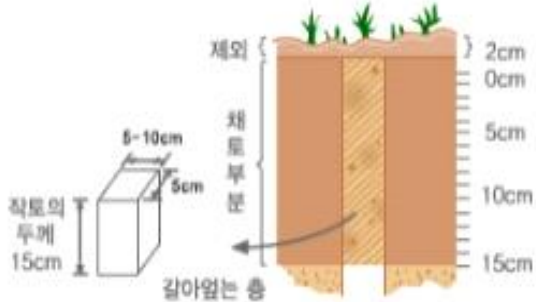
- 채 취 량 : 500g 이상
- 채취시기 : 작물 수확직후 또는 퇴비, 비료 살포하기 20일 전
- 분석항목 : 9항목(pH, EC, 유기물, K, Ca, Mg, 유효인산, 규산(벼), 석회소요량)
- 채취요령 : 겉흙 1~2cm 제거 15cm 깊이까지의 흙을 여러지점(5~10지점) 채취

[과수원의 채토법]	[논의 채토법]
 <p>가지끝에서 30cm안으로 들어와 30~40cm 깊이에서 흙을 뜬다.</p>	
[평탄한 곳]	[경사진 곳]
 <p>X 채토지점(5개) 채토, 조사에서 제외된 지점 O 단면조사지점(1개소)</p>	 <p>상부, 중부, 하부로 나누어 채취하고 각 3~4개소에서 채취한다.</p>

나. 가축분뇨 퇴·액비 성분 분석 안내

- 분석항목 : 5항목(부숙도, 함수율, 구리, 아연, 염분)
- 검사대상 : 축산농가(신고규모 미만 제외), 가축분뇨처리업체
- 검사주기 : 허가대상(6개월 마다), 신고대상(1년마다)
- 채취요령 : (퇴비) 원추형으로 쌓기를 3회반복 후 500g이상 채취

다. 농산물 안전성 분석 안내

- 분석항목 : 463성분
- 검 사 료 : 로컬푸드 납품농가 무료(납품예정확인서 필요)/ 관내 주민 174,000원
- 수 거 량 : 가식부위(먹는부위)로 최소 500g 이상
- 채취요령 : 최소6개 이상의 수거지점을 무작위로 선정하여 수거

8. 농업기술센터 친환경 미생물 공급 안내

조상균 430-8314

가. 공급균주 : 총 8종(EM, BA, BV, PP, 광합성균, 유산균, 클로렐라, 효모균)

나. 공급시간 : 08:30 ~ 17:30(월~금)

다. 공급량(1인/주당) : 단일균 40리터(500~1,000배액), EM 200리터(10~50배액)

라. 공급가격 : 무료

마. 미생물 활용 안내

구 분	미생물	효 과
농업용	EM	<ul style="list-style-type: none"> 유해 미생물 증식 억제 및 토양개량 효과
	클로렐라	<ul style="list-style-type: none"> 생육증진 및 품질(당도, 과중)향상 수확물 저장성 및 신선도 향상
	광합성균	<ul style="list-style-type: none"> 질소고정으로 가용화 질소 공급 ⇒ 토양 비옥화 수소를 먹이원으로 알칼리성 물질 분비 ⇒ 토양 산성화 방지
인삼용	PP((페니바실러스 폴리막사)	<ul style="list-style-type: none"> 인삼 뿌리썩음병원균 방제용
	BA(바실러스 아밀로리퀴페시언스)	

구 분	미생물	효 과
축산용	EM	<ul style="list-style-type: none"> • 퇴비 부숙도 및 유기물 함량 증가 ⇒ 퇴비 품질 저하 방지 • 축사내 악취저감 효과
	BV	<ul style="list-style-type: none"> • 다양한 향균물질 및 병원성 항체 생성 ⇒ 면역 증강 효과
	유산균	<ul style="list-style-type: none"> • 정상작용으로 소화기질병 예방 및 장내 미생물상 안정화 • 사료 소화효소 생산을 촉진 ⇒ 사료 효율성 및 내병성 향상
	효모균	<ul style="list-style-type: none"> • 가축사료의 기호성 증대 • 축사 바닥 등에 살포 시 악취제거효과
	광합성균	<ul style="list-style-type: none"> • 암모니아와 황화수소 제거 ⇒ 악취 감소

