

2023. 9. 7.(목) 10:00

면사무소 회의실(1층)

새로운 시작으로
성공시대를 열어가는 **미래 진안**



2023년 9월중 이장회의 홍보자료



정천면

목 차

본 회보는 공문서 효력이 있으므로 반드시 읽고 주민에게 홍보하여야 함

총무팀

1

1. 2023년 진안홍삼축제 개최 안내
2. 제61회 군민의날 안내
3. 2024년 습답배수 개선사업 수요조사
4. 진안군 대학생 생활안정비 지원사업 신청 안내
5. 2023년 영농폐자재 무상 집중수거기간 변경운영 안내
6. 2024년 재활용 관련시설 설치사업 대상지 수요조사
7. 2024년 쓰레기 무단투기 감시용 카메라 설치사업 수요조사
8. 추석맞이 마을대청소 실시
9. 찾아가는 칼갈이 서비스
10. 시외버스 탑승 방법 홍보
11. 노후 옥내 급수관 개선사업 수요조사
12. 주민자치위원회와 함께하는 정천 우체국 작은 음악회

맞춤형 복지팀

8

1. 경로당 양곡 지원 사업 추진 안내
2. 진안군 발달장애인주간활동서비스 홍보
3. 자동차세 9월 연납신청
4. 개별공시지가 열람 및 의견수렴
5. 2023년 주민등록 사실조사 추진 안내
6. 정천면지역사회보장협의체 내의 지원사업 추진 안내

산업팀

10

1. 2024년 신농업육성팀 보조사업 수요조사 안내
2. 2023년 하반기 진안군 광견병 예방접종 신청 안내
3. 2023년 10월 중 전라북도 농식품인력개발원 교육 안내
4. 2023년 여성농업인 특수건강검진 추가 신청 안내
5. 쌀 경쟁력 제고사업(벼집환원) 신청 안내
6. 2024년 인삼 재배현황 조사 및 보조사업 수요조사
7. 농산물 직거래장터 참여 희망 농가 수요조사
8. 산불방지 교육과정 교육신청 안내

목 차

본 회보는 공문서 효력이 있으므로 반드시 읽고 주민에게 홍보하여야 함

농업인 상담소 ----- 14

1. 벼논 관리 및 병해충 방제
2. 콩밭 관리
3. 마늘·양파 재배
4. 고추 재배
5. 가을 배추·무 재배
6. 사과 착색 향상을 위한 과원 관리

보건지소 ----- 19

1. 국가암검진 및 건강검진 안내
2. 치매 조기검진(무료) 및 선별검사 안내
3. 심뇌혈관질환 예방관리 교육·홍보

1 2023년 진안홍삼축제 개최 안내

이진경 430-8362

- 기 간 : 2023. 9. 22.(금) ~ 9. 24.(월) / 3일간
- 장 소 : 마이산북부 일원(주소: 전북 진안군 마이산로 160)
- 주관/주최 : 진안군/진안홍삼축제추진위원회
- 협조사항 : 진안홍삼축제 포스터 마을회관 등 게시 등 적극 홍보

매일매일 흥미진진 축제 일정표

9.22(금)

프로그램	진행시간	장 소
읍면 대동농악 한마당	09:30~10:00	입구-주무대 광장
전북 문화원의 날 행사	10:00~12:00	주무대
홍삼 버스킹	12:00~13:00	부무대
신바람 건강체조 및 마이산 건강걷기	13:00~16:00	주무대 및 행사장
몽금척 퍼레이드	15:00~16:00	터미널→쌍다리
진안홍삼커피테일쇼	16:00~17:00	광장
가족공연(풍선, 마술, 버블)	16:00~17:00	부무대
홍삼 버스킹	16:00~17:00	행사장 일원
달빛 버스킹	17:00~18:00	부무대
"진안의 영광"(개막 축하) 몽금척 퍼레이드, 금척무, 축하공연, 불꽃놀이	18:00~20:00	주무대
별빛 퍼레이드	20:00~21:00	태마공원→송하차장

9.23(토)

프로그램	진행시간	장 소
진안마이산홍삼배 전국줄다리기최강전	09:00~17:00	역사박물관 앞
홍삼특공대 환영인사	09:55~10:00	행사장 입구
진안홍삼커피테일쇼	10:00~11:00	주무대
싸게, 싸게 진안특산물 즉석 판매	11:00~11:30	주무대
가족공연(풍선, 마술, 버블)	11:00~12:00	부무대
브레드 이발소(가족유지컬)	13:00~14:00	부무대
나는 진안가수다	13:00~14:30	주무대
가족공연(풍선, 마술, 버블)	14:00~15:00	부무대
전국홍삼팔씨름대회	15:00~17:00	주무대
홍삼 버스킹	16:00~17:00	행사장 일원
브레드 이발소(가족유지컬)	17:00~18:00	부무대
진안고원 트로트페스티벌	18:00~21:00	주무대

※ 안전을 위해 진행 요원의 안내에 협조해 주세요.

9.24(일)

프로그램	진행시간	장 소
홍삼특공대 환영인사	09:55~10:00	행사장 입구
문화예술공연	10:00~11:00	부무대
중평굿	10:00~11:00	광장
진안홍삼커피테일쇼	11:00~12:00	주무대
가족공연(풍선, 마술, 버블)	11:00~12:00	부무대
태권도 퍼포먼스	12:00~13:00	주무대
브레드 이발소(가족유지컬)	13:00~14:00	부무대
진안향우회 만남의 날	13:00~15:30	주무대
무대를 빌려드립니다(재능기부공연)	14:00~15:00	부무대
구름재 박병순 시조시인 선양 마이산의 메아리 전국시낭송대회	14:00~17:00	진안문화의집 마이홀
가족공연(풍선, 마술, 버블)	15:00~16:00	부무대
홍삼 버스킹	15:00~16:00	행사장 일원
진안청소년 문화축제	16:00~18:00	주무대

2024 진안홍삼축제에서 또 만나요~

상설행사

- ✓ **홍삼김밥을 지켜라**
(네시김, 치유김, 보물찾김, 같이줍김 : 47가지 체험 완료 시 김밥 완성) ⇨ 기념품 수령
- ✓ **홍삼주제관**
(재)진안홍삼연구소(직업체험, 홍보관, 시음·시식),
진안군친환경홍삼한방산업클러스터사업단(색칠하기, 인성(홍삼)주 체험)
- ✓ **가워박물관 특별전시<브레드 이발소>**(8.18.~9.24.)
: 캐릭터 포토존, 컬러링, 배지만들기 체험
- ✓ **세계가워여행 '가워박물관 가볼까?'**(9.22.~9.24.)
: 가워박물관에서 세계화귀가워 관련 미션 2개 수행 시 기념품 증정(100명/1일)
- ✓ **향토작가 초대전**(관광정보센터 2층 수물문화미술관, 9.20.~9.24.)
- ✓ **마이산 가을편지 시화전**(진안문화의집, 9.20.~9.24.)
- ✓ **임진왜란 웅치전적 국가 사적 지정 기념 특별전**
(역사박물관 2층 기획전시실, 2023.9.19.~2024.1.14.)
- ✓ **판매 및 체험**
열기구체험, 인생네컷, 크로마키 사진관, 포토존, 기념품숍(마이산 캠페인 세트)

※ 일부 프로그램 유료

2 제61회 진안군민의 날

이진경 430-8362

□ 개 요

- 일 시 : 2023. 10. 12.(목) 09:00 ~ 18:00 / ※ 기념식 09:30
- 장 소 : 용담면 체련공원
- 참 석 자 : 3,000여명
- 행사내용

시 간		내 용	비 고
계	580'		
09:00~09:20	20'	■ 입 장 식	읍면별 특징을 살려 간소하게 추진
09:20~09:30	10'	■ 식전공연	
1부	09:30~09:31	■ 개 식	
	09:31~09:34	■ 국민의례	
	09:34~09:37	■ 군민현장낭독	진안군노인회장
	09:37~09:40	■ 내빈소개	자막 표출
	09:40~09:50	■ 군민의장 시상	군수님
	09:50~09:55	■ 기 념 사	군수님
	09:55~10:04	■ 축 사	국회의원, 군 의장, 도의원
	10:04~10:07	■ 진안군가 제창	
2부	10:07~10:08	■ 개회선언	진안군체육회 부회장
	10:08~10:13	■ 대 회 사	진안군체육회장
	10:13~10:15	■ 선수대표 선서	
10:15~10:30	15'	■ 축하공연	
10:30~16:00	330'	■ 체육행사	4개부 11종목
16:00~18:00	120'	■ 군민화합 노래자랑	

□ 체육행사

- 일 시 : 2023. 10. 12.(목) 10:30 ~ 16:00
- 내 용 : 4개부 12종목

구 분	세부종목
장년부	고리걸기(남·여), 투호(남·여)
남자부	줄다리기, 배구, 족구
여자부	줄다리기, 단체줄넘기
혼성부	윷놀이, 콩주머니넣기, 제기차기, 게이트볼, 3인4각

□ 체육경기 연습일정

○ 발 대 식 : 2023. 9. 11.(월) 18:40

일	월	화	수	목	금	토
9/10	11 발대식	12 o	13 o	14 o	15 x	16 x
17 x	18 o	19 o	20 o	21 o	22 x	23 x
24 x	25 o	26 o	27 x	28 x	29 x	30 x
10/1 x	2 x	3 x	4 o	5 o	6 o	7 o
8 o	9 o	10 o	11 o	12 군민의 날		

□ 체육대회 종목별 감독·직원 편성(안)경기 연습일정

구분	종목	감독	직원	비고
장년부(6)	고리걸기	이기석	김송희	
	투호	최정열, 임인택	김계숙	
	게이트볼	성인수, 김태열	전이정	
남자부(3)	줄다리기	박희규	송재호	
	족구	김인환	김수민	
	배구	장수일	박노규	
여자부(2)	줄다리기	최봉규	김보규	
	단체줄넘기	최명근, 김영기	김가혜	
혼성부(3)	콩주머니넣기	안수연	이승환	
	제기차기	고영태	경일호	
	윷놀이	송공헌	이지혜	
시범종목	3인4각	주보국	강선영	

3 2024년 습답배수 개선사업 수요조사

송재호 430-8367

- 대 상 : 지목이 ‘답’ 으로 영농여건이 불리한 필지
- 내 용 : 습답지에 부직포 설치 후 유(무)공관, 잡석등 부설을 통해 습답지 개선
※ 용·배수로 사업제외
- 신청기한 : 2023. 9. 21.(목)까지

4 진안군 대학생 생활안정비 지원사업 신청 안내

김송희 430-8364

- 신청기간 : 2023. 9. 22.(금) 18:00까지 (토, 일 제외)
- 지원내용 : 학년당 1회, 최고 1백만원 이내의 생활안정비 지원
 - ※ 보건복지부 생활보장제도 협의사항 : 「국민기초생활 보장법」에 따른 급여 수급자는 생활안정비 지원금액이 소득으로 반영되어 생계비 변동 또는 수급자격이 탈락될 수 있음
- 신청자격(아래 자격 모두 충족해야 함)
 - 관내 중,고등학교*를 모두 졸업하고 공고일 현재 본인이 진안군에 1년 이상 계속하여 주민등록이 되어 있는 자
(단, 관내 중,고등학교를 졸업하지 않은 자는 공고일 현재 본인이 진안군에 2년 이상 계속하여 주민등록이 되어 있어야 한다)
 - * 관내 중·고등학교 : 초·중등교육법 제2조 및 제60조의 3에 해당하는 진안군 소재 학교
 - 2년제 이상 대학에 재학중이고 직전학기 평점평균 C학점(70점) 이상인 자
 - ※ 지급제외
 - 방송대학, 통신대학, 방송통신대학 및 사이버대학에 재학중인 자
 - 직업전문학교, 학점은행제 등에 재학중인 자
 - 정규 학제 기간을 초과하여 재학중인 자
- 접수방법
 - 방문접수 : 진안군청 행정지원과 교육지원팀, 학생 주민등록지의 읍·면 행정복지센터 총무팀
 - 등기우편접수 : 진안군청 행정지원과 교육지원팀(진안군 진안읍 중앙로 67, 우 55434)
- 제출서류

공통	■ 진안군 대학생 생활안정비 지원신청서(별지1호)
	■ 개인정보 수집 및 활용동의서 1부(별지2호)
	■ 대학교 재학증명서 1부(2023.09.01.이후 발급)
	■ 대학교 성적증명서 1부(공고일 현재 직전학기 성적)
	■ 주민등록초본(최근 5년 주소변동이력 포함)
	■ 학생 본인 통장 사본 1부.

추가(해당자만 제출) : 관내 중·고등학교를 모두 졸업한 경우만 제출	
■ 중학교 졸업증명서 1부.	* 2023년이 1회차 신청인 경우 제출 필수 (기 신청이력이 있는 경우 미제출)
■ 고등학교 졸업증명서 1부.	

5 2023년 영농폐자재 무상 집중수거기간 변경운영 안내 김송희 430-8364

○ 변경사항 : 영농폐자재 무상 집중 수거기간 월 1회 추진으로 변경

변경 전	변경 후
<p>○ 연 2회 2개월 간 집중수거기간 운영</p> <ul style="list-style-type: none"> - 1차(상반기) : 2023. 3. 1. ~ 4. 28. - 2차(하반기) : 2023. 10. 2. ~ 11. 30. 	<p>○ 매월 마지막 주 집중수거기간 운영</p> <ul style="list-style-type: none"> - 9월 : 9. 25. ~ 9. 27.(추석 제외) 10월 : 10. 30. ~ 11. 3. 11월 : 11. 27. ~ 12. 1. 12월 : 12. 26. ~ 12. 29.

○ 대상항목 : 폐차광막, 폐부직포, 반사필름, 곤포사일리지, 종묘포트 등

※ 종묘포트, 모판은 플라스틱으로 분리배출

○ 처리절차

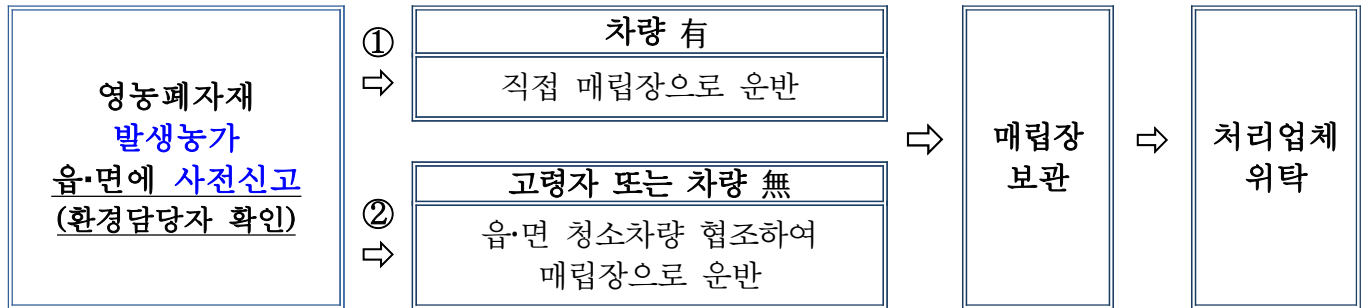

○ 배출방법

- 농가에서 읍·면사무소에 대상품목, 배출농가 및 수량 등을 신고한 후 읍·면 수집 장소 또는 매립장으로 직접 운반하여 처리
- 이물질(흙, 기타 생활폐기물 등)이 섞이지 않도록 최대한 분류
- 가능한 부피를 줄여 끈으로 묶어서 배출

6 2024년 재활용 관련시설 설치사업 대상지 수요조사 김송희 430-8364

○ 기 간 : 2023. 9. 15.(금)까지

○ 대상시설 : 클린하우스 및 영농폐기물 공동집하장

○ 수요조사 서식

마을	설치장소	부지확보 여부	토지주 동의 (토지주)	설치지역 주민 동의	청결지킴이 확보 여부 (클린하우스 설치시)
마을명	정천면 ~	여/부	여/부 (토지주)	여/부	여/부

7 2024년 쓰레기 무단투기 감시용 카메라 설치사업 수요조사 김송희 430-8364

- 기 간 : 2023. 9. 15.(금)까지
- 조사대상 : 쓰레기 상습 무단투기(배출) 지역
- 수요조사 서식

마을	투기위치	현장사진(근거리)	현장사진(원거리)

8 추석맞이 마을대청소 실시 김송희 430-8364

- 일 시 : 마을별 자체 추진
- 대 상 : 15개 마을
- 내 용 : 마을안길 · 배수로 정비, 방치쓰레기 수거 · 처리, 잡초제거 등

9 찾아가는 칼같이 서비스 송재호 430-8367

- 마을별 방문일정

일자	9/21 (목)	9/22 (금)	9/25 (월)	9/26 (화)	9/27 (수)
오전	마 조(09:30)	용 정(09:30)	항가동(09:30)	수 암(09:30)	상 초(09:30)
	학 동(11:00)	정자동(11:00)	조 림(11:00)	갈 거(11:00)	하 초(11:00)
오후	신 양(13:30)	갈 두(13:30)	상조림(13:30)	무 거(13:30)	원월평(13:30)

- 장 소 : 각 마을회관 앞
- 내 용 : 칼, 낫, 가위 등 날같이 ※ 1인당 2자루 제한(시간 여유시 추가 수량)
- 추 진 : 진안군 안전재난과 생활민원팀

10 시외버스 탑승 방법 홍보 송재호 430-8367

- 시외버스 정류장 : 진안공용버스터미널, 우화정류장, 삼거리 정류장, 안천정류장
※ 삼거리정류장에서 매표는 10월말까지만 가능, 이후로는 승하차만 가능
- 시외버스 이용 탑승방법

구 분	방 법
카드결제 탑승	①교통 티머니카드 또는 ②교통카드 기능이 탑재된 신용(체크)카드로 결제
승차권 탑승	진안터미널 또는 우화정류소에서 사전 매표한 승차권 제시 후 탑승
현금 탑승	승차 시 현금 지불 후 탑승 ※ 거스름돈 미구비에 대비, 정확한 승차요금(동전) 준비후 탑승

- * 교통카드 구입처 : 진안읍 소재 편의점(구입 및 충전 가능)
- ** 교통카드 기능이 탑재된 신용(체크)카드 발급 방법 : 신분증 지참 후 은행 방문

11 노후 옥내 급수관 개선사업 수요조사

송재호 430-8367

- 대 상 : 단독주택, 공동주택, 세대별 급수관
 - * 정천면 배정수량 : 5개소
- 내 용
 - 세대당 최대 2백만원 이내 노후관로 교체 등 비용 지원(자부담 5%)
 - 노후관 교체 또는 갱생(관내 녹제거 후 코팅)
- 지원순위 : ① 기초생활수급자 및 차상위계층, ② 아연도강관 주택,
③ 2000년 이전 준공주택
- 제외대상 : 최근 5년 기 지원주택 , 재개발·재건축·리모델링 주택 등
- 신청기한 : 2023. 9. 15.(금)까지
- 사업추진일정 : 2024. 2월~

12 주민자치위원회와 함께하는 정천 우체국 작은 음악회

김계숙 430-8367

- 일 시 : 2023. 9. 15.(금) 17:00 ~ 20:40
- 장 소 : 정천면 행정복지센터 및 정천 우체국 주차장
- 참석인원 : 200여명(정천면민, 초청인사 등)
- 행사일정
 - 식전공연(16:50~17:00) : 정천지역아동센터 켐베공연
 - 기 념 식(17:00~17:20) : 행사안내, 내빈소개, 축사 등
 - 1부 공연(17:20~18:40) : 주민자치센터 프로그램 발표
 - 고고장구, 노래교실, 웰빙댄스, 솔로드럼 등
 - 2부 공연(18:40~20:40) : 우체국 작은 음악회
 - 조림초등학교 밴드 연주, 진안 색소폰 앙상블, 초청공연 등
- 홍보보스 운영
 - 주민자치센터 프로그램(미싱봉제, 켈트공예, 독서논술, 스마트폰 사진인화)

1 경로당 양곡 지원 사업 추진 안내

김가혜 430-8377

- 일 시 : 10월 중 배달 예정
- 지원대상 : 정천면경로당 외 16개소
- 지원기준 : 회원수별 차등 지원

회원수	20명이하	21~30명	31~40명	41~50명	51~60명	61명이상
양곡(년/포)	2	2	3	4	5	6

- 협조사항
 - 양곡 수령 시 경로당 회장 및 사무장이 직접 수령
 - 공급되는 양곡을 지정된 용도 외로 부정유통(시주유통, 판매) 금지

2 진안군 발달장애인주간활동서비스 홍보

김가혜 430-8377

- 신청기간 : 연중
- 지원대상 : 만 18세 이상 65세 미만 「장애인등록법」상 등록된 지적 및 자폐성 장애인
 - * 소득수준과 무관하게 신청 가능
- 내 용
 - 취미, 여가, 체험 등 욕구를 고려한 다양한 프로그램 제공
 - 월 132시간(기본형) / 176시간(확대형) 선택하여 이용가능

3 자동차세 9월 연납신청

김수민 430-8376

- 신청기간 : 2023. 9. 16. ~ 9. 31.
- 주요내용 : 연세액의 약 1.7% 세액공제
- 신청방법 : 정천면 맞춤형복지팀 또는 군청 재무과(면사무소 430-8376)
- 납부방법 : 고지서 수령 후 금융기관 방문납부, 가상계좌 입금, 카드납부 등

4 개별공시지가 열람 및 의견수렴

김수민 430-8376

- 열람기간 : 2023. 9. 4. ~ 9. 25.
- 열람장소 : 토지소재지 읍·면사무소 및 홈페이지, 군청 민원봉사과
- 의견접수 : 면사무소 맞춤형복지팀, 군청 민원봉사과 토지정보팀

5 2023년 주민등록 사실조사 추진 안내

김수민 430-8376

○ 추진개요

- 조사기간 : 2023. 8. 22.(화) ~ 9. 15.(금)
- 조사대상 : 정천면 주민등록 561세대
- 조사내용 : 주민등록 사항과 실제 거주 관계 일치 여부
- 조사방식 : 마을별 이장님 방문조사, 세대명부에 서명 또는 도장 날인
- 협조사항 : 조사 결과 및 관련 자료 일체를 담당직원에게 제출

○ 중점 조사 대상 세대

1. 복지취약계층의 주민등록지 실거주 여부
2. 복지부 HUB시스템상 사망의심자로 조회된 자의 생존 여부
3. 장기 미인정결석 및 학령기 미취학아동 등 실태조사
4. 100세 이상 고령자의 생존 여부
5. 5년 이상 장기 거주불명자 조사

○ 조사 시 유의사항

- 조사 대상자에 대하여 반드시 현장 방문조사 실시
- 코로나 19확산 방지를 위한 방역수칙 준수
- 세대명부 등 주민의 개인정보 유출 및 분실되지 않도록 관리 철저

6 정천면지역사회보장협의체 내의 지원사업 추진 안내

강선영 430-8375

○ 일 시 : 2023. 9. 26.(화)

○ 지원대상 : 약 80여 가구(정천면에 실제 거주하는 85세이상 어르신)

- * 정천면에 주민등록이 되어 있지 않더라도 실거주면 지원, 요양원 등에 계신 분은 제외 (1938년생부터 해당)

○ 추진방법 : 협의체 위원이 직접 방문하여 전달

○ 협조사항 : 마을별 대상자 확인 요청(성별 및 추가자 등)

- * 명단 : 별도 자료 참고

1 2024년 신농업육성팀 보조사업 수요조사 안내

김보규 430-8366

- 기 간 : 2023. 9. 12.(화) 까지
- 방 법 : 기한내 방문 및 전화 신청
- 대상사업

구분	지원대상	지원내용	비고
중소형 농기계 지원사업	· 관내 주민등록 및 거주하며, 농기계 구입을 희망하는 농업인	· 보조40%, 자담60% - 기준단가 : 2,500천원 - 관리기, 이앙기, 콩탈곡기, 톨백저울 등 ※ 정부지원 농업기계 목록집 등록된 기종에 한함	
원예관정 지원사업	· 관내 주민등록 및 거주하며 다음을 충족하는 농업인 - 660㎡이상 하우스 재배 농가 - 1,650㎡이상 과수 재배 농가 - 원예작물 3,000㎡이상 단지화 농가	· 보조40%, 자담60% - 기준단가 : 8,000천원 · 심도 70m이상, 구경150mm이상 채수량 60톤/일 등	
농산물 저온저장고 지원사업	· 관내 주민등록 및 거주하며 실경작을 하는 농업 경영체 · 저온저장고 설치에 따른 각종 법적제한이 없는 지역으로 농산물(채소, 특용작물 등)을 공동저장 활용코자 하는 농업인	· 보조40%, 자담60%(소규모) - 3평형 : 총사업비 600만원 - 5평형 : 총사업비 1,065만원 - 10평형 : 총사업비 2,012만원	
노후하우스 비닐교체 지원사업	· 관내 주소를 두고 5년이상 된 내재해형 노후하우스 농가 · 경영체 등록 필수	· 보조 50%, 자부담 50% - (단동 1중) 1,500원/㎡ - (단동 1중+2중) 3,000원/㎡ - (연동) 8,500원/㎡	

※ 기타 내년도에 필요한 사업문의 (정천면 산업팀 430-8366)

2 2023년 하반기 진안군 광견병 예방접종 신청 안내

김보규 430-8366

- 기 간 : 2023. 9. 12.(화)까지
- 방 법 : 면사무소 방문신청
- 신청대상 : 생후 3~4개월 이상의 개를 키우고 있는 관내 거주자
- 예방접종 기간 및 일정
 - (접종기간) 2023년 9월 18일 ~ 11월 30일까지(일정 변경 가능)
 - (접종장소) 각 마을 회관
 - (접종방법) 관내 동물병원 출장 접종

3 2023년 10월중 전라북도 농식품인력개발원 교육 안내 이지혜 430-8372

- 신청기간 : 2023. 9. 13.(수)까지
- 교육과정

교육과정	교육기간	교육대상 (선발순위)	교육 인원(명)	담당자
시설원에 데이터 분석 및 활용	10.5. (1일/7시간)	1. 시설원에 농업인	15명	최영국 290-6836
소형 건설기계 면허(4기)	10.30.~11.17. (15일/12시간)	1. 농지대장 및 경영체등록 농업인 2. 1종 보통면허 보유자	56명	박수용 290-6414
우리밀과 쌀 제과제빵(2기)	10.5.~10.6. (2일/12시간)	1. 가공희망인 2. 농업인	20명	김형회 290-6418
예비 후계농업인 육성(1기)	10.10. (1일/6시간)	1. 50세이하 2. 후계농업인 희망자	27명	송주창 290-6417
팜카페 창업	10.11~10.12 10.18~10.20 10.26~10.27 (7일/33시간)	1. 농촌카페 예비 운영자 ※ 교육지원서 이메일로 양식 송부, 심사후 선발	14명	김형회 290-6418
공모 사업계획서 작성(2기)	10.17.~10.18. 10.24.~10.25. (2회/28시간)	1. 농식품 가공.유통.체험 등 운영 기업 및 실무자 2. 사업자 등록증이 있는 기업	15명	강나겸 290-6419
전통주(탁주,발효주) 제조(기초)/(3기)	10.23.~10.24. (2일/13시간)	1. 귀농인 2. 교육 희망자	20명	김형회 290-6418
인스타그램 마케팅(1기)	10.26.~10.27. (2일/14시간)	1. 인스타그램 활용 농업인 (피드 5개 이상)	27명	송주창 290-6417
농업인 블로그 운영(2기)	10.11.~10.13. (3일/20시간)	1. 인터넷 활용 중급 이상 농업인	15명	조만기 290-6405
농업인 컴퓨터 활용기초(2기)	10.30.~10.31. (2/15시간)	1. 55세이상 고령층 농업인	15명	조만기 290-6405

4

2023년 여성농업인 특수건강검진 추가 신청 안내

이지혜 430-8372

- 신청기한 : 2023. 9. 13.(수)까지
- 대 상 : 만51~70세 여성농업인(경영체 등록된 자)
- 검진비용 : 20만원(전액지원)
- 검진항목 : 근골격계, 심혈관계, 골절·손상위험도, 폐활량, 농약 중독
- 검진일정 : 9.13.(수) / 9.15.(금) / 9.20.(수) / 9.22.(금)
 - ※ 단, 9월22일 금요일에는 오전 9시 이전에 접수한 자만 가능
- 검진방법 : 진안군의료원 방문검진
 - ※ 검진일정에 진안군 의료원에 방문하여 검진 가능하신 분들은 면사무소 산업팀 (430-8372)으로 신청해주세요.
 - ※ 추후 **대상자선정 문자 받으시고** 원하는 날짜에 의료원에 방문하여 검진 진행

5

쌀 경쟁력 제고사업(벼짚환원) 신청 안내

김보규 430-8366

- 기 한 : 2023. 9. 14.(목)까지
- 지원대상 : 벼 경영체 등록 농업인으로 벼짚 환원 시행 농가
- 지원내용 : m²당 20원 지원(0.1~ 2ha 범위 신청 가능)
 - ※ 진안군 벼 재배 면적 509.4ha 중 정천면 8.5ha로 배정금액 170만원
- 참고사항
 - 상반기 벼짚환원사업 신청내역을 변경하고자 하는 분들은 기한 내 변경신청
 - 2023. 11월 현장 확인 기간에 가을같이 여부를 확인 후 지급

6

2024년 인삼 재배현황 조사 및 보조사업 수요조사

이지혜 430-8372

- 기 한 : 2023. 9. 14.(목)까지
 - 수요조사 대상사업 : 인삼 차광망, 인삼 객토, 친환경 인삼자재, 목재지주목
- <인삼 재배면적 현황 조사> -붙임참조

구 분	농가명	2023년 재배면적(m ²)	2024년 재배 예정면적(m ²)	비 고
1				
2				

7 농산물 직거래장터 참여 희망 농가 수요조사

김보규 430-8366

- 기 한 : 2023. 9. 15.(금)까지
- 목 적 : 농산물 직거래 장터 추진을 위한 사전 조사
- 방 법 : 면사무소 방문 또는 전화 신청
- 내 용 : 직거래 참여 희망 농가, 희망 품목 등
- 참고사항
 - (일 정) : 농산물 직거래 장터 추진 계획 : '23년 10 ~ 11월 중(예정)
 - (장 소) : 전주시 우아2동 외

8 산불방지 교육과정 교육신청 안내

전이정 430-8371

- 개 요 : 산불감시원이나 산불전문예방진화대원으로 취업을 희망하는 일반인을 대상으로 산불종사자로서 갖추어야 할 기초지식 교육으로 교육 이수 시 우대혜택 있음
- 과 정 명 : 산불방지 기초과정
 - 대 상 : 산불관련 취업 준비자, 일반 국민 등
 - 일정계획

일 정	시 간	인 원	교육비
4월 ~ 11월	10시간(2일간)	회당 40인	100,000원

- 신청방법
 - 교육 전 협회 누리집(kffmsa.kr)에서 선착순 신청
 - * 협회 누리집(kffmsa.kr) ▷ 산불방지교육 신청 ▷ 신청 및 결재 ▷ 승인
 - 회당 모집 인원은 선착순 40인이며 다만 사정에 따라 조정 가능
- 주요내용 : 산불원리 및 진화, 산불장비 및 안전, 산불진화장비 실습 등
- 교육문의 : (042)822-9416, 한국산불방지기술협회 누리집(kffmsa.kr)
- 찾아오시는 길



* 주소 : 대전광역시 서구 만년로68번길 45, 2층 (만년동 362)

1 벼 논 관리 및 병해충 방제

김동원 430-8374

【후기 논 관리】

- 최근 잦은 강우와 일조 부족으로 잎집무늬마름병, 흰잎마름병 발생피해가 우려되므로 수시로 포장을 예찰하고 방제를 실시함
- 잦은 강우 시 조생종 벼에서 수발아가 발생할 수 있으므로 수발아가 발생한 논은 가능한 한 빨리 퇴수하고 조기 수확함
- 중만생종 및 일부 늦모내기를 제외하고는 대부분 출수가 완료되었으며, 출수기 이후 물 관리를 철저히 해야 함
- 완전 물떼는 시기는 충분히 여물을 위해서는 출수 후 30~40일경이 적기임
 - 물떼는 시기가 적기보다 빨라지면 벼알이 충실하게 여물지 못하고 청미, 미숙립 등 불완전미가 증가하여 수량과 품질이 저하됨
 - 물을 너무 늦게 떼면 수확작업이 늦어져 깨진 쌀이 많이 발생함

<벼 생육단계별 물 관리 방법>

생육기간	물 대는 요령	물깊이(cm)	효 과
등숙기 (이삭이 익는 시기)	물 걸러대기 (3일 관수 2일 배수)	2~3	여물 촉진, 뿌리기능 유지, 유해물질 제거
낙수기 (물 떼는 시기)	완전 물 떼기(이삭패기 후 30~35일 전·후)	0	품질 양호, 농작업 편리

※ 품종, 지대별 이앙적기 차이, 가뭄에 의한 이앙지연 등에 따라 생육단계에 차이가 있음

【병해충 방제】

- 이삭도열병
 - 발생환경 : 여름철 기온이 20~25도로 낮아진 상태에서 3일 이상 연속으로 비가 내려 습기가 많아지면 잘 발생함
 - 방 제 : 최근 도열병이 많이 발생했던 지역은 이삭 팬 전후 예방 위조로 약제 방제 시행

※ 일반유제, 수화제, 액제는 2회 방제, 약효가 긴 침투이행성 입제나 수화제는 1회 방제

- 이삭누룩병
 - 발생환경 : 이삭 패기 전후 비가 자주 내려 다습한 환경이 되면 잘 발생함
 - 방 제 : 이삭 패기 전후에 트리사이클리졸, 페림존, 헥사코나졸 성분 등의 등록 약제로 방제

○ 세균성 벼알마름병

- 발생환경 : 이삭 패기 전후 30도 이상의 높은 기온과 다습한 환경이 계속 될 때 잘 발생하며 최근 여름철 고온과 잦은 비로 병이 증가하는 추세를 보이므로 수시로 살펴 초기에 방제
- 방 제 : 이삭 패 전후에 가스가마이신, 옥솔린산 성분 등의 등록약제로 방제



<이삭도열병>



<세균성벼알마름병>



<이삭누룩병>

○ 먹노린재

- 최근 충남, 전남북, 경북 등의 전남 해안가 지역 발생 증가로 먹노린재 피해가 발생했던 지역에서는 철저한 예찰과 방제가 필요함
- 작은 충격이나 소리에도 줄기 속이나 물속으로 숨어 방제가 어렵기 때문에 논물을 빼고 해 질 무렵 적용약제를 살포함

○ 멸구

- 벼멸구, 흰등멸구는 초기방제가 중요하므로 멸구가 날아온 서남해안 지역에서는 벼대 아래쪽을 잘 살펴보고 발생이 많으면 적용약제로 방제함

○ 흑명나방

- 논을 살펴보고 포장에 피해 잎이 1~2개 정도 보이거나 벼 잎이 세로로 말리는 유충 피해 증상이 보이면 적용약제 살포함



<먹노린재 약충>



<벼멸구 성충(좌) 및 약충(우)>

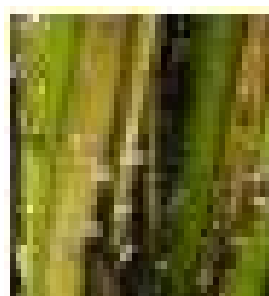

<흰등멸구>



<흑명나방 성충(좌) 및 유충(우)>



2 콩밭 관리

김동원 430-8374

- 콩의 영양분이 잎에서 종자로 이동하여 알곡 자라는 중요 시기임
 - 콩의 꽃떨어짐 현상 및 생육이 부진하면 조기 회복을 위해 엽면시비 해줌
 - 종실 비대기의 가뭄은 콩알의 무게, 크기 감소, 품질저하의 요인이 되므로 포장이 마르지 않도록 주의
 - 순지르기는 생장점(마디끝)이 아닌 식물체의 측면(잎)을 자름
- 논에 심은 콩은 습해를 받기 쉬우므로 집중 강우와 강풍에 대비 배수로를 정비
- 개화가 끝난 콩은 탄저병, 잎줄기마름병, 콩나방(과밤나방) 등을 적용약제를 뿌려 잎자루, 꼬투리에 피해가 없도록 함
 - 콩나방은 8월 하순부터 9월 상순에 1주일 간격으로 2회 방제함
- 콩알이 여물무렵 톱다리개미허리노린재등 노린재류의 발생량이 증가하고 있어 철저한 예찰과 방제가 필요함



톱다리개미허리노린재 성충

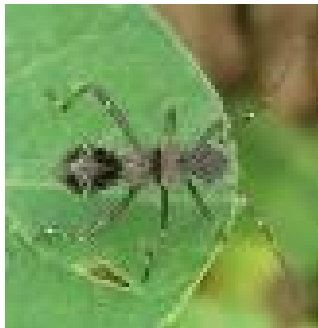

톱다리개미허리노린재 약충



가로줄노린재 성충

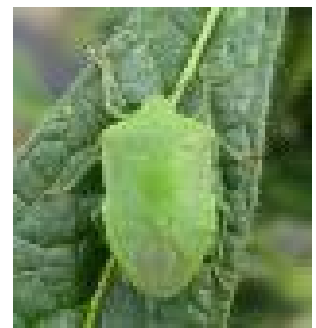

풀색노린재 성충

3 마늘 · 양파 재배

김동원 430-8374

- (씨마늘 준비) 난지형 마늘은 9월 하순~10월 상순경이 파종 적기로 적기에 파종될 수 있도록 우량종자, 비닐 등 자재 등을 미리 준비
 - 보통재배인 경우 10a 당 난지형은 60~70점, 한지형은 70~80점이 필요
- (양파 육묘) 잘록병 방제, 본잎 2~3장 될 때 묘를 1cm 간격으로 남기고 솟음 실시, 제초작업과 동시에 노출된 뿌리부분을 덮어줌
 - ※ 가을뿌림재배 파종(8월 중순~9월 중순), 아주심기(10월 상순~11월 상순)
- (양파 아주심기) 아주심기 시기가 너무 빠르면 추대되기 쉽고 늦으면 월동 중 동해나 건조 피해를 받기 쉬움

4 고추 재배

김동원 430-8374

- (적기수확) 열매 색이 진홍색이며 과실 표면에 주름이 생겼을 때가 매운맛인 캡사이신 성분이 가장 많은 수확적기로 80% 이상 붉어진 고추는 즉시 수확해 나머지 고추의 숙기를 촉진시킴
 - 수확기가 늦으면 탄저병균의 침투로 건조과정에서 탄저병 증상이 발생되어 수량이 감소하고 품질이 저하되므로 탄저병이 예상되는 열매는 착색되면 빠른 시간 내에 수확하여 건조함
- (포장관리) 수확 종료 후 병든 고추, 줄기 등 잔재물 소각 및 제거

※ 다음해 탄저병 등 병해예방을 위해 고추 수확 종료 후 바로 고추대 제거

5 가을 배추·무 재배

김동원 430-8374

- (배추 아주심기) 중부지방 9월 상순, 남부지방 9월 중순이 적기임
 - 아주심기 10~15일 전까지 밑거름을 주고 로터리 친 후 이랑 조성
 - 본 잎 3~4매 때 육묘상 깊이만큼 심어야 생육이 양호함
 - 심는 시기가 고온기로 흐린 날 오후에 심는 것이 모의 활착에 좋음
 - 가뭄이 계속될 때는 묘 자체와 심을 구덩이에 물을 충분히 주고 심음
- (무 솥음) 싹이 올라온 무는 솥음 작업을 해주되 재배면적이 많거나 노동력이 부족한 경우, 본 잎 4~5매일 때 1포기를 남기고 솥아줌

6 사과 착색 향상을 위한 과원 관리

김동원 430-8374

- 잎 따주기와 과일 돌려주기
 - 과일 착색증진을 위해 실시하는 잎 따기와 과일 돌려주기는 잎을 따주는 시기가 너무 빠르거나 많은 양을 한 번에 따주면 과일 비대와 꽃눈 충실도에 나쁜 영향 미침
 - 잎 따주기 정도는 전체 잎의 30%를 넘지 않도록 주의해야 함
 - 잎 따주기 1차는 과일에 닿는 잎과 그 주변 잎을 제거하고, 2차는 1차 때보다 좀 더 범위를 확대하여 실시
 - 과일 돌려주기는 햇빛을 받는 면이 충분히 착색된 이후에 실시하며 과일을 약간 들면서 반대면으로 낙과되지 않도록 돌려줌

○ 반사필름 깔기

- 반사필름은 마지막 약제를 살포한 후 잎 따기와 웃자란 가지를 제거한 후 실시
- 반사필름은 수관 아래 햇빛이 가장 많이 들어오는 부위에 깔아서 빛이 반사되어 나무 아랫부분에 달린 과실에도 착색이 고루 이루어지도록 설치
- 반사필름을 너무 일찍 깔아주면 일소피해가 발생할 수 있으므로 주의
- 비가 올 경우 빗물이 신속히 빠져나갈 수 있도록 수관아래를 약간 높이고 열간 쪽을 낮추는 것이 좋음
- 중생종은 수확 2주 전, 만생종은 수확 예정 한 달 전쯤 깔아주며 봉지를 씌운 과일은 속 봉지를 벗긴 후 깔아줌
- 2중 봉지를 씌운 과일은 속 봉지까지 제거한 후 깔아주어야 효과를 높일 수 있음

○ 착색기에는 관수보다는 배수가 중요하며 수확 20일~1개월 전에는 수분이 적은 상태를 유지하는 것이 착색에 도움이 됨

1 국가암검진 및 건강검진 안내

양근자 430-8882



미루지 말고 지금 '꼭' 받으세요!!
2023년 국가 암 검진 안내

검진대상
및 비용

출수년도 출생자

- 의료급여수급자, 건강보험료 하위 50%이하 (무료)
- 그 외 본인부담금 10% (대장암, 자궁경부암은 무료)

검진항목

					
위암	대장암	유방암	자궁경부암	간암	폐암
40세이상 (2년마다)	50세이상 (매년)	40세 이상 여성 (2년마다)	20세 이상 여성 (2년마다)	40세이상 고위험군 (6개월마다)	54-74세 고위험군 (2년마다)

검진기관

진안군 의료원, 우리가정의학과, 마이와과정형외과
+ 전국 건강검진기관

정천보건지소 ☎ 430 - 8882

2 치매 조기검진(무료) 및 선별검사 안내

양근자 430-8882

- 대 상 자 : 만 60세 이상 지역주민
 - 만 60세 미만으로 인지능력이 저하되어 검진이 필요한 경우 검사 가능
- 검진장소 : 보건소 치매안심센터, 보건지소
- 검진일자 : 월~금요일 (10:00 ~ 16:00)
- 내 용 : 치매선별 검사지 활용
 - 개인별 매년 1회 실시

3 심뇌혈관질환 예방관리 교육·홍보

양근자 430-8882

- 기 간 : 2023. 9. 1. ~ 9. 30.
- 대 상 : 지역주민
- 장 소 : 각 마을회관 경로당, 모정
- 강 사 : 보건(지)소 사업 담당자 외 2명
- 내 용
 - 자기혈관 숫자알기(혈압·혈당·콜레스테롤 측정) 1:1 건강상담 실시
 - 보건소 및 보건지소 방문자 검사 가능 (공복시 또는 식후 2시간)
 - 심뇌혈관 예방관리 9대 수칙 바로알기 교육 및 홍보
 - 예방관리 교육(보건소 고혈압·당뇨병교육센터), 자체교육(보건지소) 신청

MEMO

[illegible]

MEMO

[illegible]

MEMO

This image shows a full page of a document template. It consists of a white background with approximately 20 evenly spaced, horizontal blue dashed lines running across the entire width of the page. There are no margins, text, or other markings present.

MEMO

This image shows a full page of a document template. It consists of a white background with approximately 20 evenly spaced, horizontal blue dashed lines running across the entire width of the page. There are no margins, text, or other markings present.



새로운 시작으로 성공시대를 열어가는 미래진안
www.jinan.go.kr